ANUL XXXVII No. 9958

4 PAGINI 2 LEI

DUMINICA 2 IUNIE 1940

ABONAMENTE:
Lei 850 . . . . pe un an
" 180 . . . . „ 6 luni
" 90 . . . . „ 3 luni
" 35 . . . . „ 1 lună
" 1500 . . . Instituţii publice

Atelierele tipografice „Opinia"
IAŞI STR. LAPUŞNEANU 37

OPINIA

Ziar popular cotidian

TELEFOANE
Redacţia . . . No. 1298
Administraţia . . . „ 1299
Serv. de noapte red. . . „ 1136
Ad-ţia de noapte . . . „ 1533

Redacţia şi Administraţia
IAŞI STR. LAPUŞNEANU 37

Director C. R. GHIULEA

Urmărirea alarmiştilor

Guvernul a hotărât să înceapă acţiunea pentru stârpirea alarmiştilor. In acest scop, d. Mihail Ghelmegeanu, Ministrul Internelor, a adresat o circulară autorităţilor în subordine prin care le cere să ia măsuri împotriva alarmiştilor şi le atrage atenţia asupra dispoziţiilor codului penal care pedepseşte sever acţiunea acestora din urmă.

Alarmismul constitue manifestaţia bolnăvicioasă a societăţilor supuse unor încercări excepţionale. Astăzi, când omenirea este scuturată din toate încheeturile, alarmismul există pretutindeni pe glob. Intensitatea acţiunii lui demoralizante şi destructive diferă însă dela popor la popor. Pentrucă alarmismul depinde şi de soliditatea nervilor unui popor; de rezistenţa lui morală.

In ce ne priveşte pe noi românii, putem spune că suntem dintre naţiile cu nervii cei mai tari. Dealungul veacurilor, poporul român a fost supus celor mai cumplite încercări şi de aceia pe el nimic nu-l poate nici surprinde nici înfricoşa. Acum, când gândurile noastre toate sunt la hotare, românii adevăraţi îşi păstrează sângele rece şi aşteaptă în linişte şi cu încredere desfăşurarea evenimentelor.

Pretutindeni, în lung şi latul ţării, forţele vii şi sănătoase ale naţiei lucrează în ordine şi cu însufleţire. Pretutindeni opera de înarmare şi de pregătire face progrese.

Alarmismul există totuşi şi în ţara noastră. El nu constitue însă o manifestaţie românească, ci nu este creiat de românii adevăraţi.

Cine seamănă alarmismul, ne-o spune însuşi d. ministru Ghelmegeanu în circulara adresată autorităţilor:

„In cercuri restrânse, o seamă de interesaţi, de străini sau înstrăinaţi, de alarmişti de profesie şi de năuci...".

Dar alarmismul fecundează în cercuri restrânse şi este opera unor străini sau interesaţi, cari au interesul ca poporul român să fie demoralizat. Numărul străinilor paşaportari a crescut într'o mare proporţie.

Aceşti străini, care scapă în numeroase cazuri controlului autorităţilor, seamănă alarmismul.

Contra lor autorităţile au datoria să ia măsuri severe, să-i lovească cu greutate pentru a-i aduce la realitatea datoriilor pe cari o au faţă de poporul ce le-a acordat ospitalitate...

S'au înfiinţat lagăre de concentrare pentru unii străini. Să fie cât mai repede internaţi. Alarmismul va scădea. Iar dacă nu va dispărea complet, să se caute şi cei câţiva români inconştienţi cari s'au făcut agenţii intereselor străine, lăsându-se pradă nervilor lor bolnavi.

Să se înfiinţeze lagăre de concentrare şi pentru alarmişti.

Lupta în canalul Mânecei

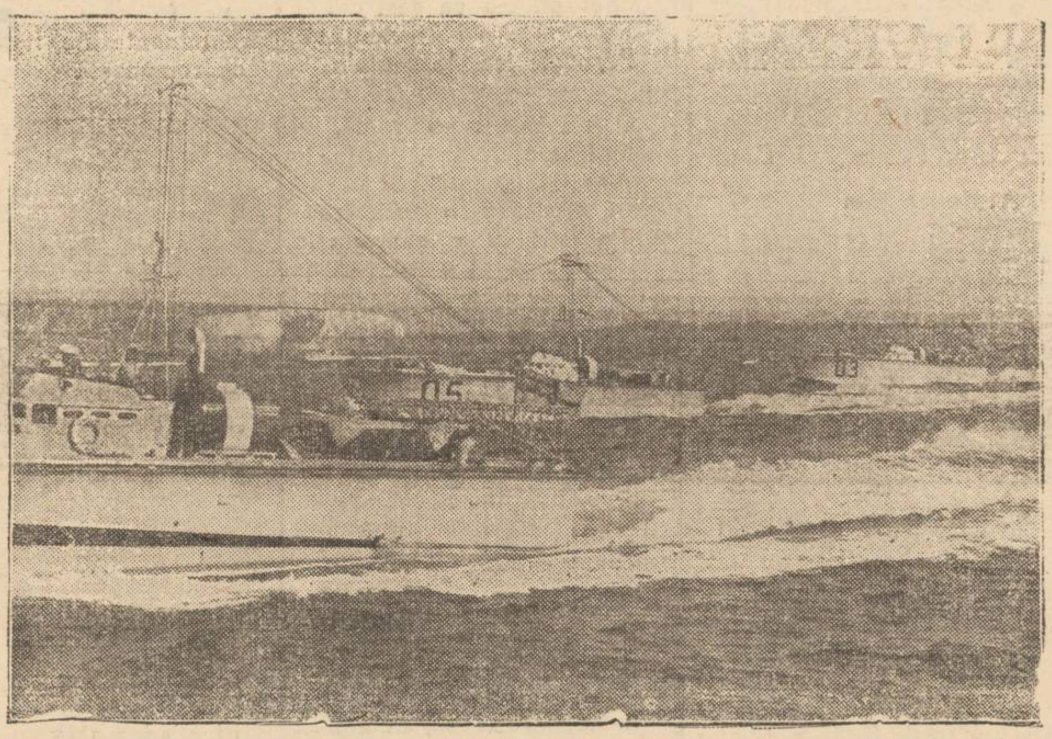

Retragerea trupelor engleze din nordul Franţei, prin portul Dunkerque, a prilejuit o luptă aprigă în Canalul Mânecei. Avioanele şi vedetele rapide germane atacă vasele engleze de transport. Aviaţia britanică şi torpiloarele, rezistă cu energie. Numeroase vieţi omeneşti se pierd în valuri.

Iată, în clişeu, un grup de torpiloare engleze în largul portului Dunkerque.

In clipe supreme

Transformarea economico-socială din Anglia

Un mare ziar parizian scrie, sub titlul „Dictatura engleză":

Pe drept cuvânt votul prin care Camera Comunelor,—acceptând noul proect de lege al puterilor speciale, a pus la dispoziţia guvernului toate resursele naţiunii,—poate fi privit ca un eveniment formidabil.

E interesant de observat că legea care stabileşte puterea absolută a Statului asupra persoanelor şi asupra averilor cetăţenilor englezi, a fost prezentată de un ministru al partidului muncitoresc şi adoptată fără nici o discuţie de o adunare în majoritate conservatoare.

Dl. Attlee a fost dealtfel cât se poate de limpede:

„E vorba să mobilizăm toată munca, toate resursele, toate persoanele, bărbaţi şi femei, din toate clasele sociale, spre a ne asigura de munca şi de proprietăţile lor".

Controlul Statului devine general. El se exercită asupra orelor şi condiţiilor de muncă, asupra operaţiilor tuturor întreprinderilor, asupra băncilor şi asupra producţiei din toate ramurile de activitate. Unui deputat, care a întrebat dacă şi pământul va fi pus sub controlul guvernului, ministrul i-a dat următorul răspuns: „Pământul este o importantă parte a proprietăţii".

Unii vor vedea poate în acest vot un triumf al centralizărei, al socializărei şi al etatismului. Noi însă vedem două lucruri: o dovadă că Anglia apreciază cum trebue gravitatea actualei situaţii şi un semn că este hotărâtă să jertfească totul, până la cele mai înrădăcinate tradiţii, pentru a învinge.

„Principiul decretului este că interesul particular trebue să cedeze în faţa interesului comun",—a declarat d. Attlee. Nimeni nu l'a contrazis, şi nimeni nu ar fi putut să-l contrazică.

Noua armă încredinţată guvernului este evident redutabilă. Imprejurările au impus-o şi Anglia se înclină în tăcere.

Este totuşi un spectacol care îşi are măreţia sa. El reaminteşte vechea Romă unde, când patria era în pericol, toată legislaţia era suspendată şi autoritatea era concentrată în mâinile dictatorului. Repetăm: în Anglia, acesta este un eveniment extraordinar. (Est-Radio).

Războiul şi Anglia

Comunicatele de război actualizează ideia debarcării în Anglia, a armatelor străine. — Invincibila Armada. Proectul lui Napoleon.

Teatrul de operaţiuni din nordul Franţei şi apropierea tot mai multă a trupelor germane de litoralul englez, acolo unde Canalul Mânecii prezintă o mare îngustime, adică între porturile franceze Boulogne sur Mer şi Calais, faţă de porturile engleze Folkestone şi Dover, — reactualizează problema unei debarcări armate în Anglia, încercată de mai multe ori dealungul veacurilor.

Două tentative deosebit de importante cunoaşte istoria în această privinţă. Prima aparţine regelui Filip al II-lea al Spaniei, care în anul 1588 a trimis în Anglia o flotă imensă pentru acele timpuri, compusă din 130 vapoare de război cari transportau 16.000 marinari şi 19,000 de soldaţi.

Această flotă trebuia să răzbune moartea Mariei Stuart, să detroneze pe Elisabeta Angliei şi să impue ca religie de stat catolicismul. Expediţia n'a reuşit datorită multor împrejurări. In primul loc amiralul marchiz de Santa-Cruz, comandantul flotei, supranumită şi „armata de neînvins", a murit înainte de începerea expediţiei, fiind înlocuit de un comandant mediocru, ducele de Medina-Sidonia.

Din pricina furtunilor, expediţia ajunse la Dunkerque în dezordine, şi aici începu aşteptarea nefolositoare a trupelor spaniole din Ţările de Jos, comandate de Alex. Farnese.

Intre timp, flota engleză foarte îndrăzneaţă, sub comanda lui Drake, Hawkins şi Raleigh începu hărţuirea şi nimicirea „armatei invincibile". Cu greu, salvă rămăşiţele flotei spaniole, ducele de Medina—Sidonia, dupăce pierduse inutil 50 de vapoare şi 8000 de soldaţi.

O expediţie de debarcare în stil mare, pe pământ englez, a mai încercat în anul 1805, Napoleon Bonaparte.

Marele împărat şi-a concentrat trupele eşalonate pe malurile oceanului, a Mării Mânecii şi a Mării Nordului, de la Brest până la Hanovra, în împrejurimile portului Boulogne şi Calais şi în micile porturi, cele mai apropiate de coasta engleză, adică Etaples Ambleteuse, Sangatte, etc.

Preparative extraordinare se făceau sub conducerea amiralului Latouche-Tréville, spune istoricul Ed. Petit.

Transportul trupelor în Marea Britanie fusese asigurat de către o flotilă de 2000 corăbii, cari trebuiau să fie apărate de imensa flotă de război a amiralilor Villeneuve, Missiessy şi Ganteaume. Dar Nelson stătea la pândă. Flota lui Villeneuve a fost închisă la Cadix de flota engleză. Bătălia definitivă se dădu la Trafalgar (20 Octombrie 1805) şi însemnă un dezastru pen-

(Continuarea în pagina 2-a

Enric Furtună: RECENZII

Poemele Resemnării

Editura Socec. Buc. 1940

Urmând exodul devenit tradiţional, a plecat din mijlocul nostru, în urmă cu câţiva ani, şi medicul-poet Enric Pekelman-Furtună.

Poetul subtil, dornic de o plenitudine a trăirii, a purces în Bucureştiul cu blokhausuri şi cu oameni grăbiţi, aferaţi, dedaţi întru totul, preceptului: *carpe diem* !..

•

Activitatea poetului Enric Furtună este îndeajuns cunoscută nouă ieşenilor. Cântăreţ al suferinţelor umane, lectorul găseşte la d-sa, pe lângă vigoare poetică, un dar veridic al disecării insondabilului suflet omenesc,—cântând mai puţin dulcile suferinţi ale sentimentului iubirii între bărbat şi femeie şi mai mult nimicitoarele focuri declanşate de opoziţia dintre bine şi rău.

...In această privinţă, d-sa — în recent apărutul volum cu titlul semnificativ: „Poemele Resemnării", este un precursor al modernismului, însă, păstrând forma veche a poeziei. Un cântăreţ modern al sufletului uman, înzeuat în platoşa clasicismului.

Păstrând ritmul şi forma poeziei preţioase, d. Enric Furtună a surprins în cântecul d-sale din „Poemele Resemnării", mult frământatul suflet al omului din zilele noastre..

•

Dela „Pustnicul" (trei poeme dramatice, apărute în 1914, unde se puneau probleme de înaltă ţinută etică), trecând la: „De pe stâncă" (poezii şi poeme) apărute în 1922—edit. „Viaţa Românească", şi până la puternicele poeme din acest ultim volum d. Enric Furtună ni desvălue deplina d-sale aderenţă cu ceiace formează temelia Poeziei: *simţirea* !

Să redăm un fragment din poemul: „Cripta zăvorită".

„Nu mai sunt demult acel ce-am fost.
Viaţa nu mi-e vis şi nici durere.
Nici visarea singurul meu rost.
Totuşi ţin sub tainic adăpost
Amintirea stinselor himere.

„Dorm tihnite ca'n mausoleu
Ţelurile mele ne'mplinite...
Smulse'n silă sufletului meu,
Dorm tihnite ca'n mausoleu
Intre flori şi candeli ce palpită...

•

„Vin arar şi'ngenunchez umil
Peste cripta visurilor mele.
Candelele pâlpâie tiptil,
Şi cu sfiiciune de copil
Fărm pe-obrazu-mi două lacrimi grele

Zăbovesc târziu şi plec apoi,
Trist şi grav, să'ntâmpin soarele,
Pun la uşă trei zăvoare noui
Şi pornesc să cânt şi să mă'nnoi
Pân'voiu rupe iar zăvoarele!"

Poem în care găsim durerea poetului pentru biata noastră condiţie umană, care ni pune—popular vorbind—beţe'n roate iluziilor şi idealurilor tinereţii..

J. PASCAL

Cronica Duminicală

Oameni fără ruşine

Buna cuviinţă, cere a fi păstrată ori şi unde şi oricând. Ea este o aleasă virtute care împodobeşte atât de frumos viaţa omului. Fie în casa ta, fie în casa altuia, pe stradă, în tramvai, la instituţii, buna cuviinţă îşi cere dreptul ei.

Nu vreau să zic că nu mai sunt azi oameni cuviincioşi. Nici nu-mi trece prin minte. Dar, nu e mai puţin adevărat că sunt şi un soiu de oameni cu creştere foarte rea, care trăesc, uite aşa, de capul lor şi fac lucruri, parcă ar fi în codru, nu într'un oraş. să mă explic.

Să te ferească Dumnezeu să treci pe o stradă mai mică sau mai dosnică, că te'năbuşe mirosul rău. Nu arareori tu mergi pe stradă şi dai peste oameni—unii chiar în vrâstă — făcându-şi nevoile ziua mare, fără să se mai sinchisească că trec pe acolo femei, copii şi bătrâni.

Păi se poate aşa ceva? Uite că se poate...

Eu le zic: ce oameni fără de ruşine sunt aceştia!

Alta. Sunt mulţi care au o gură aşa de spurcată, că rămâi uluit de ceia ce auzi.

Pe stradă, ori în tramvai, oamenii aceştia când se întâlnesc şi grăesc, dau drumul la nişte expresii atât de uricioase, că-ţi vine să mergi cu urechile astupate. Şi te uiţi la ei: nu-s chiar golani de mahala ţigănească, ci par a fi ceva. Ei bine, ce-are a face. Gura lor e iad. Buzele lor sunt fără nici un frâu. Cele mai porcoase expresii, cele mai crâncene înjurături, cele mai necuviincioase insulte, toate se aud rostite în gura mare, fără nici o sfială.

Că trec femei tinere şi bătrâne, că trec copiii mici, că trec oameni serioşi, asta nu-i interesează. Ce oameni fără de ruşine sunt şi aceştia!

Zău, îţi vine, să te'ntrebi: oare unde au trăit oamenii aceştia? Din ce părinţi s'au născut? Şcoala şi biserica, n'a avut asupra lor nici o influenţă? Degradator lucru este pentru un om să fie fără de ruşine şi mai ales să trăească aşa. Eu cred că ar trebui —fără nici o cruţare—să se ia cele mai grele măsuri, ca să se stârpească aceste lucruri de ruşine.

Preot PETRU CHIRICA
Bis. Barnosch

Cetiţi în pag. 4-a: Fapte în legătură cu situaţia externă

Iaşii... Primăvara

de Col. Dr. Vesa

Tabloul „pendant" la cel zugrăvit de maestrul M. Sadoveanu în Martie 1940 şi rostit într'o seară—la Radio Bucureşti —de autor.

Infăţişarea bătrânei capitale a Moldovei—primăvara—este minunată.

Era în 1931. O săptămână întreagă de la începutul lui Martie,—soarele strălucise şi atmosfera era caldă. Copoul —mândra Grădină publică—cu iarba proaspăt înverzită, sămănată pe ici-colo cu viorele şi clopoţei,—ţi prinde ochii. Peste drum, în curtea Reg. 7 Roşiori în preajma monumentului Cavaleriei, grupe de „forsitia", arbuşti cu floarea galbenă şi bogată înflorire.

Pe stânga—cum scobori—casa Pavel Michiu, fosta Pavli, cu grădiniţa din faţă proaspăt îngrijită, desfătează privirea cu şiruri de toporaşi albi şi galben, alături, casa cu copacii, cei bătrâni, a lui Matei Cantacuzino, arată ca un crâmpei de margine de poiană—dintr'un codru secular — şi peste stradă, aleia „Principesa Maria" cu casa şi mica grădiniţă a Doamnei Lilica Leca unde „Buirson-ul ardent" un fel de măcieş cu floarea roşie, în formă de mici trandafiri înşiruită pe creangă—pare de departe un măreţ buchet.

Din fundul grădinii Universităţii să iveşte cornul plin de floare, galbenă—lucind în soarele dimineţei. Castanii din josul străzii Carol — au frunza mare de un verde arămiu, în timp ce teii abea ş-au deschis mugurii şi au frunzişoarele verzui cu o nuanţă perceptibilă de galben.

Pe dealuri—împrejurul oraşului, să văd de departe viile şi păduricea dinspre Galata, înverzite, şi să simte mirosul tainic al aerului proaspăt, încărcat de oxigen.

La începutul lui Aprilie, — Ciuboţica Cucului,—laleaua şi zarnacadelele sânt înflorite. Săntem la Florii; salcia e verde şi mălinul înflorit—îmbălsămează atmosfera.

Zarzării, cireşii, vişinii şi persicii sânt o floare; apoi prunii cu floricica albă şi deasă, merii cu floarea în formă de buchet, cu parfumul fin şi atrăgător,—perii cu bogata floare albă,—castanii cu florile albe şi roşietice prinse pe crengi—ca nişte lumânări în sfeşnice verzi,—dau livezilor şi grădinilor o înfăţişare fermecătoare.

Cine n'a văzut o livadă de câte-va sute de zarzări, cireşi, meri ori pruni, înfloriţi, nu-şi poate închipui măreţia acestei privelişti.

Privind'o, un simţimânt adânc de admiraţie te cuprinde, inima bate mai tare, respiraţia e mai adâncă, un farmec de nepătruns te învăluie în vreme ce privirea să perde în zarea nesfârşită şi admiră tabloul minunat, încadrat de cerul albastru şi umbra fumurie a vaporilor de apă ce să ridică încet în înălţime.

Şi în cele dintâi zile ale lui Mai începe liliacul. Nu există oraş în ţara noastră, în care acest arbust să fiă atât de răspândit, ca la Iaşi.

Incepând din deal de la Copou şi până în fundul Socolei—pe Nicolina, în Sărărie şi în Tataraşi, aproape nu e casă cu grădină, sa nu aibă liliac. Soiuri multe şi frumoase, de la cel obicinuit, cu floarea liliachie, până la cel violet închis, aproape negru,

Apoi liliacul alb, simplu şi bătut, cel roşcat, acel vânăt roşietic — zis nemţesc, acel roşu închis, cu floarea mare —zis persan, cel albăstrui şi cel bătând uşor în galben auriu;—în grupe uneori, altă dată singuratici, răspândesc un minunat parfum, ce să simte în tot oraşul. Pe strada Carol, în grădina Universităţii, la liceul militar, la şcoala de menaj, grupe de liliieci bătrâni cu floarea bogată, încântă privirea.

Iaşii, oraş împrejmuit de podgorii. Nu este vie să n'aibă liliac. Fosta vie a lui Grigore Ghica Vodă, astă-zi proprietatea d-nei Maria Şendrea, are zeci de grupe de liliac. Domniţa Aglaia, fiica cea iubită a domnitorului, mai târziu soţia lui Rosetti Răducanu, care avea o adevărată pasiune, pentru liliac — a cerut şi i s'a adus de la Cernăuţi 15 soiuri de liliac ce s'au plantat la vie şi au fost îngrijiţi cu deosebire.

Altă floare foarte răspândită în Iaşi este bujorul cu speciile alb-roş şi roşu—cel din âi cu miros de trandafir, —cu floare cât o farfurie. In Sărărie şi pe str. Lascar Catargiu bujorii sunt cu miile.

Stânjineii—irisul comun şi cel florentin—cu parfumul lui de o rară fineţe — se văd în

(Continuare în pagina a 2-a)

Restaurantele de la Strand

se redeschid Joi 30 Mai sub conducerea cunoscuților restauratori Const. Gânju și S. Grisaru.

Vinuri selecționate
Gratar special
Prețuri de concurență

Publicul va fi distrat cu șlagărele cele mai noi și muzică națională și clasică de cel mai renumit jazz, sub conducerea maistrului Lazăr Laifer.

FOTOGRAFII ARTISTICE
EXECUTA STUDIO-UL
GUSTY
STR. LAPUSNEANU

DOAMNA DOCTOR
PARHON C. ȘTEFANESCU
Medic primar al Spit. Socola
Boale nervoase și ale glandelor cu secrețiuni interne
METABOLISM BAZAL
Cons. 3—5 p. m.
Cuza Vodă 83 Tel. 2269

Dr. Gancevici
consultă
BOLI DE PIEPT
Str. Lăpușneanu 19
Luni, Miercuri și Vineri
între orele 1—4 p. m

Dr. Elena Preda
Medic asistent al Spitalului Socola
Boale nervoase și ale glandelor cu secrețiuni interne
Analize hormonale. — Diagnosticul biologic al sarcinei — Tratamentul sifilisului nervos
Iași, str. Vasile Conta 32
Consult. 4—6

TESTA
COMBATE
DURERI DE CAP MIGRENE
NEVRALGII-DURERI DE DINȚI
RĂCELI-GRIPĂ-JUNGHIURI

Dr. Adrian Ștefănescu
Medic de Spital
Boli interne și nervoase
METABOLISM BAZAL
Consult 4—6 p. m.
Str. Cuza Vodă 83
(Palatul Braunstein)
TELEFON 2269

Dr. A. Socolovschi
Specialist în boli și operații de NAS, GÂT, URECHI
Str. Victor Place 7 (Piața Unirei)
Diatermocoagulare
Diatermie Spec. Ori. Inhalație cu ozon (electr.) electroterapia înaltă frecvență
Cons. 8½—10, 12—2, 5—7

DOCTOR
Alex. Moruzi
Profesor Universitar
Medic Primar Director
Cons. zilnic 4—6 p. m.
Chirurgie generală
Chirurgie nervoasă
Str. Păcurari No. 5
(deasupra farmaciei Căpățînă)

CONFERENȚIAR DOCTOR
Gh. Plăcinteanu
Chirurg Șef al Spitalului Asigurărilor Sociale
Consultă și operează boli chirurgicale și de femei
(Asigurați și particulari)
Dela 3—5 Aleia Alexandri 5
Telefon 1540

Librăria, Antiquăria, Depozitul de Jurnale de Modă
I. SCHREIBER
s'a mutat în str. Lăpușneanu 41, vis-a-vis de Hotel Palace (în pasajul de lângă Magazinul Englez)

Cumpără și vinde biblioteci, cărți științifice și școlare.
Cărți noi de știință.

LA SIDOLI
se prezintă astăzi
NU VREAU să mor
cu Bette Davis și G. Brent
Al doilea film
Jertfa supremă
Jurnal „Paramount"

Nu vă lăsați induși în eroare, nici o apă minerală din țară nu se compară cu
„Borvizul de Borsec"
Medicii balneologi cu renume mondial, pe bază de experiențe, cercetări și tratamente serioase au confirmat acest lucru.
Dacă trebuie să beți o apă minerală, nu cheltuiți bani pe surogate, cereți numai „Borviz de Borsec" în sticle originale

Institut de înfrumusețare **CLEO**
Frina Lempert
Iași, str. Lăpușneanu 49
Masaj facial după ultimele metode parisiene, cele mai bune produse cosmetice.
Regeneratorul părului.

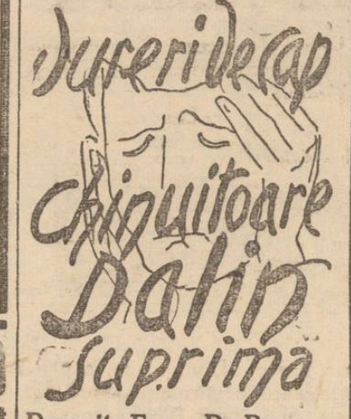

Depozit: Farm. Dr. Beceanu
Piața Halei.

DE ÎNCHIRIAT în Str. Albinetz 14 bis un apartament compus din 4 camere, bucătărie, pivniță, cameră de lemne sau 2 apartamente a câte 2 camere și atenanse.

„BALSAM"

Volumul de sonete „Balsam" de Mioara Atanasiu-Popescu, va apare în curând și va interesa prin originalitatea și sensibilitatea versurilor

Citâm ultimile două strofe din sonetul „Speranța" în care autoarea vorbește de „eu" său:

Apoi coboară iarăși obosit
Din calea lungă'n care-a rătăcit
Secretul fericirii căutând...

Privind din nou spre luminosul cer
Sperând c'o va găsi cât de curând,
Pornește iar s'o caute'n eter!

O frământare puternică, o voluptate a durerii, găsim în sonetul „Pescarul". Se deslășoară crescând, o înălțătare a tinereții și a simțului în „Patima". Apoi o istovire ce străbate sufletul multor artiști ce rămân necunoscuți într'o mansareă sărăcăcioasă, vedem în „Mansarda întunecată:

Doar o clipă soarele cu raze vii
Trece la fereastra-ți înegrită
Apoi noaptea se așterne iar grăbită
Și'n mansarda'ntunecată, tot mai scrii.

. . . . . .

Uiți de haosul de altă dată
Și trăești stingher, în visul tău
În mansarda rece, afumată!..

. . . . . .

Sonetele din acest volum sunt fragmente rupte din sufletul autoarei sau din sufletul nostru al cititorilor!

Bogăția imaginilor cu colorațiune de pastel, ca și a sentimentelor atât de variate, vor captiva publicul cetitor.

B. B.

Cinstirea memoriei profesorului Alex. Slătineanu

Solemnitatea de mîne, la Facultatea de Medicnă

Mine 2 Iunie are loc dezvelirea busturilor marilor cărturari Al. Philippide, G. Ibrăileanu și Dr. Al. Slătineanu.

Bustul fostului profesor dr. Alex. Slătineanu, e așezat la Facultatea de Medicină, în fața Institutului ce-i poartă numele.

Profesorul Slătineanu a fost una din figurile cele mai proeminente ale lumei medicale românești.

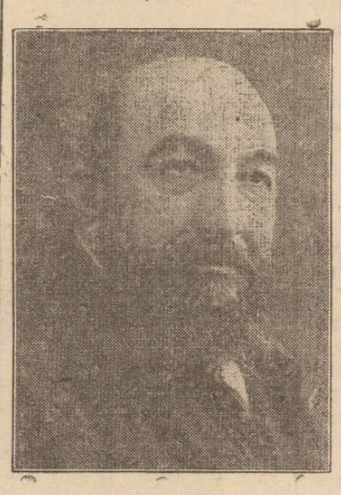

Prof. Dr. AL. SLĂTINEANU

El a adus servicii mari țării în domeniul sanitar; iar pentru Iași a fost un adevărat binefăcător.

Institutul de Igienă, Plasa model Tomești, spitalul Izolarea, Sanatoriul Erbiceni, organizarea serviciului sanitar al orașului și clădirea unui local propriu, unde actualmente se află instalat inspectoratul sanitar, sunt opera lui.

Laboratorul de Bacteriologie al Facultății de Medicină, deși avea o subvenție anuală numai de 50.000 lei, a fost înzestrat în decurs de 6 ani de profesorul Slătineanu cu aparate și material în valoare de 10 milioane lei, la care se adaogă o bibliotecă de specialitate, plus donația întregei biblioteci proprii, care valorează încă 3 milioane lei.

Profesorul Slătineanu n'a fost numai un organizator, ci și un adevărat om de știință, publicând numeroase lucrări de specialitate.

La solemnitatea de mâne, au fost invitați d-nii: prof. dr. Hortolomei ministrul Sănătății, prof. Petre Andrei, ministrul Educației Naționale, prof. dr. Ion Nicolau secretar general al Ministerului Sănătății, Traian Ionașcu, rezident regal, Const. Argetoianu consilier regal, Garoflid fost ministru, prof. dr. Ionescu Chihăești, directorul Institutului „Dr. Cantacuzino" din București, Prof. I. Simionescu președintele Academiei Române gen. Rosseti de la Academia Română, I. P. S. S. Mitropolit Irineu Mihălcescu, gen. dr. Surățeanu, membri academiei de medicină din București, etc.

Vor mai lua parte membrii Institutului „Caniacuzino", delegați dela Universitățile din București, Cluj și Cernăuți, autoritățile locale, studențimea etc.

Solemnitatea se va deschide printr'o evocare făcută de dl. prof. dr. Ștefan Nicolau directorul Institutului „Dr. Alex. Slătineanu".

Va urma apoi o slujbă religioasă, răspunsurile fiind date de corul bisericii „Sf. Spiridon" după care vor lua cuvântul d-nii: ministru P. Andrei, prof. dr. Ion Nicolau secretarul general al ministerului Sănătății, prof. dr. Idu Tănăsescu Rectorul Universității, prof. dr. Ionescu-Mihești, în numele institutului „Dr. Cantacuzino", gen. dr. Surățeanu, prof. dr. Ion Bălteanu în numele institutilor create de prof. Slătineanu, studentul Ciorăscu în numele F. R. N.-ului secția medicinei și prof. dr. Gr. T. Popa în numele Fac. de Medicină.

REP.

Camera de agricultură

a distribuit 17 vagoane de semințe

Am relatat în numărul nostru de ieri situația semănăturilor din județ. Venim acum cu o dare de seamă asupra semințelor distribuite de Camera de agricultură:

Fasole 19.000 kgr., floarea soarelui 10.000 kgr., ovăz 20 mii kgr., porumb 40.000 kgr., cartofi 50 000 kgr., sporcelo 2500 kgr., ghizder 100 kgr., iarbă Sudan 500 kgr., meiu 5000 kgr., mazăre 2000 kgr., linte 1000 kgr., mazariche 6000 kgr., cânepă 3000 kgr., in 1000 kgr., sfeclă 1500 kgr., și lucernă 5000 kgr.

S'au distribuit în total 166.600 kgr. de semințe, circa 17 vagoane.

Organizarea apărării pasive

Se aduce la cunoștința Instituțiilor, Regiilor Autonome, Stabilimentelor publice, proprietarilor de imobile, proprietarilor de localuri publice de stabilimente industriale, întreprinderi comerciale, Depozite de orice fel, precum și societățile și asociațiile de orice fel, cât și *populației, în general*, că, în conformitate cu art. 13 din Legea Ap. Antiaeriene a Teritoriului, publicată în Monitorul Oficial Nr. 55 din 6 | III | 3 sunt obligate să-și organizeze, pe cont propriu, întreaga apărare Antiaeriană pasivă a localului, imobilului, personalului, materialelor și instalațiilor de tot felul.

Materialele și instrumentele de A.P. necesare, ca: Măști, costume contra yperitei, truse individuale, truse colective, genți sanitare, brancarde, aparate izolante, vermorele pentru desinfecție, sirene pentru alarmă (diferite mărimi), se găsesc și în Iași, Str. A. C. Cuza Nr. 27, Telefon 2194 precum și la Cernăuți, Oficiul de distribuție, București, diferite case, toate autorizate de M. A. M.

Comand. Zonei IV A. A. a Teritoriului Lt. Comandor av. V. Ștefănescu

Dela Comunitatea Evreilor din Iași

Comunitatea Evreilor din Iași a început o campanie intensă pentru lămurirea publicului contribuabil în legătură cu necesitatea majorării actualelor contribuțiuni. S'au hotărât 24 clase de contribuabili, pentru înlesnirea încasărilor. În bugetul pe acest an, Comunitatea va include întreținerea tuturor instituțiilor școlare și de asistență evreești din Iași.

Pentru perfectarea acestor ample operațiuni, d. Lazăr Rotenberg, șeful perceptor al Comunității, lucrează zilnic cu o comisie de impunere, formată din epitropii: Schulimsohn, Herman Iacob etc. atât la birou, cât și pe teren.

Rezultatele frumoase pe care le dovedește activitatea percepției, se datoresc energiei actualei conduceri a comunității, în frunte cu d. Iosef Iacob, președinte.

P.

Ce discută ieșencele!

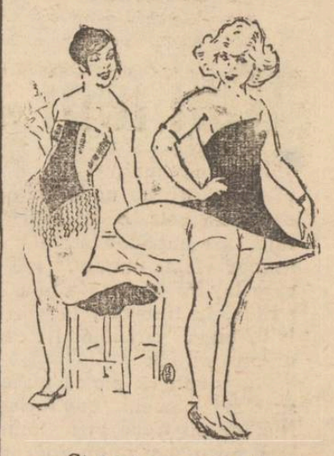

— Și tu te pregătești pentru concursul de frumusețe de Duminica viitoare, dela Parcul Expoziției?

— Desigur! Și sper draga mea să fiu aleasă Regina Frumuseții, cu toate că știu că voiu avea rivale multe.

NIMIC
NU ÎNLOCUEȘTE NATURA

Pentru a trăi, omul are nevoe de hrană, iar pentru a rămâne sănătos—îi trebue remedi. Natura s'a îngrijit pentru ambele nevoi. Într'o lume lipsită de plante comestibile, omul ar fi dispărut de mult, dar tot ce îi e necesar pentru a trăi îi este oferit în abondență de natură.

Totuși nu se știe încă, care a fost poporul care primul a întreprins exploatarea sistematică a produselor naturale pentru întreținerea vieții.

Natura mai furnizează și remedii cari ne permit să luptăm contra boalelor cari amenință pe om. Nici odată—nici în trecutul cel mai îndepărtat, nici azi—omul nu s'a îndoit de virtuțile curative ale produselor naturale. S'a recunoscut totdeauna că omul nu ar putea face ceva mai bun.

Când natura pe deoparte distruge ceva, ea îl reconstitue de pe de altă parte cu propriile ei mijloace. Astfel, dacă pe deoparte țânțarul paludismului contaminează pe om, se găsesc alte forțe naturale cari dau naștere cu chinină acelui excelent remediu capabil de a preveni și de a vindeca paludismul.

Iată miracolul permanent al naturei, omul primitiv cunoștea deja, prin experiență, virtutea curativă a produselor naturale. Știința modernă a demonstrat acest lucru și a reușit—după multe experiențe făcute cu mult devotament—să extragă elementele cele mai active din aceste produse naturale. Natura și știința au colaborat astfel pentru a pune la dispoziția umanității singurul remediu existând contra paludismului: chinina.

În diferite rapoarte ale sale, Comisia Paludismului dela Societatea Națiunilor, din care fac parte cei mai de seamă experți în lupta antipaludică, a atras în particular atenția asupra acestui remediu natural, pe care nici un alt produs nu-l poate înlocui. Ea recomandă pentru tratamentul malariei o doză de un gram până la 1 gram 30 de chinină pe zi, timp de 5—7 zile, iar pentru a preveni această boală, de-a lua în fiecare zi 40 centigrame de chinină în timpul sezonul frigurilor. În raportul său, publicat în 1938, aceiași comisiune a paludismului accentuează la pagina 130 faptul că printre medicamentele antipaludice, chinina ocupă încă primul rang în practica curentă, din cauza eficacității sale clinice și a toxicității sale aproape nule, precum și a cunoașterei foarte răspândite a întrebuințării și a posologiei sale (239).

No. 90

Informațiuni

x *Doctor Eugenia Lăzărescu* consultă boli de ochi, ora 4-6 Str. I. C. Brătianu, colț cu Lăpușneanu, etaj.

x Miercuri 29 Mai a. c. a avut loc la Primărie căsătoria civilă a Domnișoarei Tița Gulimas, funcționară la Casa Asigurărilor Sociale, cu d. Vasile Ionescu, licențiat în științe.

x *În locul untdelemnului și a celorlalte grăsimi, întrebuințați la gătit grăsimea vegetală „Excelsior", spornică și sănătoasă.*

x Întrebarea ch'nuitoare: „Dece îngăduе Dumnezeu biruința celui rău?", este tema unei conferințe care va fi ținută de dl. R. Wurmbrand-București, Duminică 2 Iunie, ora 6 jum. p. m., în sala „Eben-Ezer" din str. Dancu No. 1 (lângă Teatrul Național). Intrarea liberă.

x **Tusa și Răgușeala** în Bronchitele gripale dispar repede cu *Pastilele de Eucalipt Benzomentolate Dr. Ratianu* aprobate de Consiliul Sanitar Superior. Indicate în toate afecțiunile pulmonare, laringite, astmă, dezinfectează plămânii, ușurează respirația. Depozit Farmacia Dr. Ratianu Iași Cuza Vodă 83.

x *Zilnic, atât ziua cât și seara, excursii cu reducere, pe distanța Iași-București, organizează compania de voiaj Wagons-Lits. Inscrieri toată ziua la Agenția locală.*

Dr. Mihail Derevici
Medic Primar de Spital
BOALE NERVOASE și TURBURĂRI GLANDULARE
reîntorcându-se în localitate, consultă: 3-5 p. m.
în Str. Păcurari 35

Iașii... primăvara

(Continuare din pagina 1-a)

Iași în zeci de specii, în rânduri pe alee.

Albastru siniliu, albastru ca cerul senin—galben—gălbui, cenușiu, castaniu catifelat—cu floarea în 2 culori—și cel alb curat ori bătând ușori în galben—în grupe—ori singuratic, se văd cu sutele în toate grădinile orașului.

Și spre sfârșit de Mai—iasomia—arbustul cu floarea albă și cu parfum pătrunzător—salcâmii cu floarea albă și roșie și cu miros minunat, sânt albiți de floare, orașul întreg e îmbălsămat cu parfumul acestor flori.

Încep acum să înflorească trandafirii. Nu se poate închipui o priveliște mai încântătoare. Nu exagerez—când afirm că sunt zeci de mii de trandafiri— în orașul Iași. Își poate oricine închipui frumusețea și minunea ce o înfățișează acești arbuști în plină floare.

Și odată cu trandafirii, înflorește arbustul cu floarea roșie-cenușiu ca drojdia de vin—tamarix-ul cu delicat parfum și multă floare

Sânt mulți în Iași, dar cele două exemplare—unul în grădina caselor, altădată a familiei Balș, din str. Carol și altul în grădina din fund a Spitalului Maternitatea din str. Cuza-Vodă, sunt de o mărime și frumusețe deosebită. Acesta din urmă a fost adus și plantat de Costăchel Ghica — cel bogat — tatăl lui Grigore Ghica-Vodă, un mare iubitor al copacilor și florilor.

Iar în Iuniu,—spre sfârșitul primăverei,—teii își arată floarea lor gălbue, în formă de ciucure. Întreg orașul e plin de parfum de tei, Str. Carol are spre mijlocul ei, arbori de tei seculari, ce stăpânesc cu aerul îmbălsămat de florile lor, toată atmosfera timp de două săptămâni.

Teiul sfânt, cum l-a numit marele nostru poet Eminescu și care-și găsea liniștea și starea sufletească prielnică de meditare și de inspirație poetică pe banca de sub teiul din grădina Copou ce există și azi încă.

Astfel să înfățișăza Iașii—primăvara, acum. Și poate altădată, în vremea gloriosului său trecut, a fost și mai frumos. Căci atunci erau în Iași mai mulți din cei cu simțuri rafinate, cu îndeletniciri mai pronunțate pentru cultul frumusețiilor naturei și dragostea pentru flori.

Este sigur că nici un poet; scriitor în proză ori gânditor—care a trăit toată viața în Iași, sau care a trecut prin Iași primăvara să nu fi fost impresionat de frumusețea și măreția orașului cu grădini înflorite—și să nu-și fi arătat admirațiunea în versuri ori în proză. Eminescu cântând gingășia florilor de cireși.

„Atît de fragedă te-asameni
ca floarea albă de cireși",

ori cerînd ca pe mormântul lui „Teiul sfînt, să-și scuture floarea".

Și înaintea lui Eminescu, Alexandri, cu ale lui Pasteluri citite de el însuși în adunările Junimei.

„Ca voi dulci lăcrămioare
Nu-i în lume nici o floare"

și mai în urmă Veronica Micle diafana prietenă a marelui nostru poet, Matilda Cugler-Poni cu simțire deosebit de fină așezată în minunate versuri, cântînd florile de mac; și Anghel și Arturi Stavri și Iosif și ultra sensitivul Mihai Codreanu cu misticul sonet.

„Dorm trandafirii în grădină"

Apoi Topîrceanu cu ascunsă admirație și Otilia Casimircea cu simțirea tainică și plină de mister, în versurile ei minunate, când vorbește cu florile,—cu toții adânc sguduiți în alesele lor simțiri—de măreția și frumusețea orașului Iași, primăvara, s'au inspirat din ele și au scris nemuritoare pagini,— Iașii — primăvara—cine a trăit în Iași în acest anotimp, a simțit adânc măreția firei și s'a desfătat sufletește, privind tabloul fără pereche al reînvierei naturei; aspirînd ozonul parfumat, cu dărnicie răspândit, — ascultând, în liniștea serii cîntecul privighitorilor și în zorii zilei pe cel al ciocîrliei, înălțată în văzduh, ori desmerdînd petalele catifelate ale trandafirilor,—s'a simțit o clipă înălțat sufletește, în admirația și adorația creatorului.

Colonel Dr. Em. Veisa
1940—Mai 27

Amatori fotografi
Developați, copiați, măriți în
Fotograful Z. WEISS
Găsiți Rollfilme, Pakfilme, Plăci Agfa, Kodac etc. cu prețurile fabricei. — Se copiază, se mărește și se developează gratuit la Studio Fotografic
Weiss PIAȚA UNIRII

Amatorii fotografi
găsesc tot ce au nevoie la studio-ul fotografic
ZAHARIA WEISS

Noi preţuri maximale la restaurante

In ultima şedinţă a Oficiu-Speculei dela Primărie, care s'a ţinut sub preşedinţia d-lui ajutor de primar Caton Mihăiteanu, s'a discutat şi chestiunea revizuirii preţurilor maximale fixate la restaurantele din localitate.

In urma discuţiilor, s'a dat avizul pentru fixarea următoarelor preţuri:

Orice supă de carne sau legume se va vinde la restaurantele de cl. I-a cu 14 lei, la cele de cl. II-a cu 10, iar la cele de cl. III-a cu 7 lei; apoi borş cu carne de vită la rest. cl. I-a 15 lei, la rest. de cl. II-a, 12 lei, iar rest. de cl. III-a 10 lei; orice mâncare gătită cu cartofi sau varză şi carne de vită, 18 lei la cl. I-a, 15 lei la cl. II-a şi 11 lei la cl. III-a; orice mâncare cu varză cu arne de porc, 22 lei la cl. I-a, 18 lei la cl. II-a şi 14 lei la cl. III-a, orice mâncare gătită cu legume proaspete şi carne de vită, 20 lei la cl. I-a, 16 lei la cl. II-a şi 12 lei la cl. III-a, orice mâncare gătită cu alte legume proaspete şi cu carne de porc, lei 22 la cl. I-a, 20 lei la cl. II-a şi 16 lei la cl. III-a, mâncăruri gătite de post cu untdelemn, lei 18 la cl. I-a, 16 lei la cl. II-a şi 12 lei la cl. III-a, mâncăruri gătite din ouă simple, 14 lei la cl. I-a, lei 10 la cl. II-a şi 8 lei la cl. III-a, două ouă fierte, 10 lei la cl. I-a, 8 lei la cl. II-a şi 6 lei la cl. III-a, macaroane cu parmezan, 18 lei la cl. I-a, 14 lei la cl. II-a şi 10 lei la cl. III-a, şnitzel vienez cu unt şi garnitură, 26 lei la cl. I-a 22 lei la cl. II-a şi 16 lei la cl. III-a, friptură de vită la tavă cu garnitură, 24 lei la cl. I-a, 20 lei la cl. II-a şi 16 lei la cl. III-a, snitzel natur cu unt şi garnitură, 26 lei la cl. I-a, 22 lei la cl. II-a şi 16 lei la cl. III-a, friptură de porc, la tavă cu garnitură, 30 lei la cl. I-a, 24 lei la cl. II-a şi 20 lei la cl. III-a, muşchi de vită la gratar cu garnitură, 30 lei la cl. I-a, 24 lei la cl. II-a şi 20 lei la cl. III-a, friptură de porc (cotlete) la gratar cu garnitură, 36 lei la cl. I-a, 26 la cl. II-a şi 22 lei la cl. III-a, brânza obişnuită (telemea), 10 lei la cl. I-a, 8 lei la cl. II-a şi III-a.

In ce priveşte mâncărurile gătite cu carne de pasăre şi cu peşte, comisiunea a opinat că ele să nu fie tarifate.

In senzul celor de mai sus, s'a întocmit un raport care a fost înaintat Rezidenţei Regale spre aprobare. REP.

Instalarea d-lui Dr. Gh. Plăcinţeanu

noul director-general al Spiridoniei

Intr'un cadru deosebit, a avut loc eri instalarea d-lui conf. univ. dr. Gh. Plăcinţeanu ca director general al Aşezămintelor Sf. Spiridon, în locul rămas vacant prin trecerea d-lui A. M. Frimu în postul de secretar general al aceleaşi instituţii.

Inainte de instalare, d. director general Gh. Plăcinţeanu a fost condus de d. secretar general A. M. Frimu prin toate birourile administraţiei centrale, precum şi prin clinicele spitalului, unde a făcut cunoştinţă cu personalul medical şi administrativ al instituţiei.

A urmat apoi solemnitatea instalării, care a avut loc în cabinetul epitropilor. Erau de faţă d-nii epitropi: prof. d-ri Gr. T. Popa şi I. Bălteanu şi av. C. R. Ghiulea, d. director general Ch. Plăcinţeanu, d. A. M. Frimu secretar general, precum şi întreg personalul administrativ al instituţiei.

A luat cuvântul d. epitrop prof. dr. Ion Bălteanu, care a dat cetire decretului regal de numire a d-lui dr. Gh. Plăcinţeanu, şi urează noului director general spor la muncă şi succes întru propăşirea instituţiei.

Ia apoi cuvântul d. secretar general A. M. Frimu, care începe prin a mulţumi tuturor acelora care i-au arătat în decurs de doi ani, nu numai o măgulitoare atenţiune, dar cari i-au fost un permanent imbold de muncă şi perseverenţă.

Adresându-se noului director general, d. Frimu spune:

„Vă cunosc ca un distins practician, pentru care am avut şi am toată stima şi consideraţie. Vă rog să credeţi în concursul neprecupeţit al funcţionarilor şi să nu aveţi nici un moment vre-o îndoială asupra predecesorului dvs."

D. prof. dr. Gr. T. Popa — luând cuvântul — declară că este fericit a avea un colaborator atât de preţios în persoana d-lui dr. Gh. Plăcinţeanu cu care a muncit ani de-arândul în domeniul medicinei.

In încheiere, d. Popa mulţumeşte d-lui Frimu în numele colegilor, pentru munca depusă cât a fost director general şi recomandă tuturor funcţionarilor să acorde d-lui Plăcinţeanu aceiaşi ascultare şi sentimente de bună credinţă.

La cuvântul d. epitrop C.R. Ghiulea, care se asociază la urările de bun venit ale colegilor d-sale; după care d. director general dr. Gh. Plăcinţeanu, într'o scurtă alocuţiune declară că cunoaşte instituţia încă depe timpul cât a fost student şi în urmă când a condus spitalul „Maternitatea"

Mai departe, d-sa promite că se va integra în totul regulamentului instituţiei şi că va pune toată munca şi experienţa trecutului întru propăşirea ei.

In încheiere, dl. dr. Gh. Plăcinţeanu mulţumeşte d-lui ministru Hortolomei, precum şi d-lor epitropi pentru cinstea ce i-au făcut, recomandându-l şi numindu-l în acest post de mare răspundere.

V. G.

Contribuţia naţională extraordinară de 2%, este o mare colectă populară pentru înarmarea ţării. Să plătim, deci, această contribuţie pentru înzestrarea armatei cu patriotismul ce-l datorăm ţării care ne hrăneşte şi ne apără.

Ecouri dela serata centuriei studenţilor în litere

Elegantele saloane ale Cercului Militar ieşan au fost Sâmbătă seara neîncăpătoare pentru numeroasa asistenţă venită la serata organizată de „Centuria facultăţii de litere" de sub comanda d-lui prof. univ. Vulpe.

Au luat parte: d-na şi d-l prof. univ. Cowley, d-na şi d-l prof. univ. Balmuş, d-na şi d-l prof. univ. Giorge Pascu, d-na şi d-l Alexa, d-na şi d-l col. Constantinescu, d-na şi d-l col. Nădejde, d-na şi d-l lt. Bratu.

D-nele Werner, prof. dr Anghel, Lilica Terenzescu, David, Kussy Partenie etc.

D-rele Marcela Atanasiu, Zica şi Geta Balan, Rodica Cosmovici, Linette David, Zizi Bedreag, Cristinette Urdea, Lidia Mircea, Bobiţa Bobeica, Aurica Grüchtel, Lilica Popescu, Rodica Anghel, Ivonne Urziceanu, Măcelaru, L. Crasnoselschi, Tania Ostapov, Puica Patriciu, Rabega, Stănescu, Duţa Enescu, Bratu, Ghiorghiade, Keţuca Nădejde, Ioaniţiu Lidia Dobjanschi, Fuhia Antonescu, Genescu, Popa, Irimia, Sanda Werner, Vera Iacobai, Cocea, Bârzu, Ficşinescu, Malachi, Hâncu, Rugină, Buzoianu, Miroslav, Constantineanu, Alice Leontenescu, Pârvulescu, Nina Angelescu, Comârzan etc. etc.

D-nii prof. univ. Radu Vulpe, consilier Adrian Manoliu, colonel Urziceanu, prof. univ. Paul Nicorescu, Genel Teodorescu, Vlad Zirra, Curievici, asistent Ciurea, jude Cardaş, jude Callega, jude Comănescu, Gery Bulău, prof. Iordăchescu, asistent N. Grigoraş, Baby Stroici, Silviu Gurău, Mircea Zaharia, Pricop, Romulus Bratu, Buby Nortz, Nicky şi Nonel Racoviţza, Dragoş, Winkler, Popper, Marcel Nedelschi, căp. Simulescu, căp. Gamulea, căp. dr. Iordăchescu, căp. Niculescu, Loghin, M. Mircea, Rădulescu, Dumitraşcu, Lungulescu, Paiu Heul, Helter Andrei Grosu, Caraiman, Ciubara, Leontenescu Dorondoc, ing. Ionescu, N. Tăutu, Ciurea, Nichita, M. Ilinoiu, Dan Stroescu, Torin Halaicu, Stamerof, Lazăr, d-rd Buciumel Popescu, M. Grădinaru, Gicu Rusu, Popovici, Puniak, Bretin, Mândru, Jerome, Toporaş, Babace, locot. Dinu Movilă, lt. Lebidof, lt. Krauss, lt. Botez, lt. Grossu, lt. dr. Voinov, lt. Emilică Hoinărosie, lt. Sinculeţ, lt. Macovei, lt. Păduraru, sublocot. Gică Ionescu, slt. Pop, slt. Negoiţă, sublocotenent Alexandrescu, sublocot. Ciocânel Popescu, slt Dâmboiu, sblt. Bădin, sblt., Constantinescu, sblt. Subţirelu, sblt. Popovici, sblt. Petrescu.

La reuşita acestei serate a muncit înimos şi neobosit comitetul organizator în frunte cu d. prof. univ. Radu Vulpe împreună cu d-rele Zica Balan Bobiţa Bobeica, Lilica Krasnoselschi, Linette David, Aurica Grüchtel, Tania Ostapov, Ivonne Urziceanu, Ghiorghiade, A. Anghel, Rugină, Buzoianu, Miroslav Dolijanschi, Constantinescu precum şi studenţii frontişti:

Curievici, Vlad Zirra, Dragoş, Cezar Leontenescu, Ciubara D. G. Loghin, Mâedru etc. Această serată a avut un bufet pregătit şi servit de studente pitoreşti costume naţionale, un bar, o tombolă bogată şi diferite loterii.

Frumoasa pictură oferită de dl. pictor Petre Hârtopeanu, a fost câştigată la loterie de dl. farmacist Nicky Racoviţă.

Beneficiul acestei serate studenţeşti trece de 20 de mii de lei, astfel încât studenţii în litere vor putea face la sfârşitul anului excursia proiectată în jud. Neamţ.

As.

Universitatea muncitorească

Astăzi, Sâmbătă 1 Iunie 1940, ora 19, vor avea loc următoarele conferinţe în cadrul Universităţii muncitoreşti:

1. Dr. P. Zosin: Igiena corporală, la Facultatea de Medicină.

2. Prof. I. Neculce: Curs de limba franceză, la Camera de Muncă, Hotel Traian.

3. D. Gherasim: Economie politică, la Sfatul Negustoresc, str. Cuza Vodă.

4 Fl. Ciorăscu: Matematici elementare, Amfiteatrul Politehnicei, clădirea nouă, subsolul II.

5 Prof. Gh. Alexa: Industria textilelor, lab. de Mineralogie şi Petrografie. Universitatea Mihăileană, clădirea veche etajul I.

Teză de doctorat

In sala de consiliu a Facultăţii de Medicină, în prezenţa unui numeros public, — şi-a susţinut teza de doctorat tânărul *Dr. Sergiu Fischer*, în faţa comisiunii alcătuită din Dl. Prof. Dr. A. Marinzi preşedinte şi D-nii Prof. Dr. Cosăcescu şi conf. Univ. Dr. Barbilian.

Lucrarea cu subiectul „Intrebuinţarea bisturiului electric în chirurgia tuberculozei osteoarticulare", tratată de medicul ieşean, a prilejuit elogierea unanimă a candidatului pentru competinţa cu care a dezbătut această problemă nouă în chirurgie şi care a adus nota maximă.

x Corul Frontului Naţional Studenţesc şi-a luat vacanţă până la toamnă, când îşi va relua activitatea.

Lucrările comisiei de Carte funciară

Comisiunea de Carte Funciară continuându-şi lucrările, a fixat termenele următoare:

In ziua de 1 Iunie se vor lucra imobilele:

Str. Gl. Berthelot No. 16, 16-a, 16 b, 16 c, 16-d, str. Impas 40 Sfinţi No. 5, 10, str. Kogălniceanu No. 28, 30, 32, 34, 36, 36, Str. Sf. Haralambie No. 19, 17, 15, 11 bis, 11, 9, 7, 5 bis, 5, 3 his, 3, 1, str. I. G. Duca No. 17 bis, 17, 15, 13, 11, 9, 7.

In ziua de 3 Iunie se vor lucra imobilele: str. Sărăriei No. 93, 95, 97, 99, 99 b, 101, 103, 155, 107, 109, 109, 111, 113 str. Simion Bărnuţiu No. 1, 3, 5, 5b, 7, 2, 4, 6, 8, 8, 10, 12, 14, 14, str. Scăricică No. 1, 3, 3-b, 5, 5, 7, 9, 11, 13, 15, 15-b, 17, 19, 21, 23, 14, 14, 16, 16, 16-b, 16 b, 18, 20, Str. Stefan cel Mare No. 47, 49, 51, 53-55, 53-55, 57, 59 61, 63, 63, 65, 67, 67, Strada Costache Negri No. 92, 90, 90, 88, 88, 86, 84, 84, 84, 82, Str. Cpt. Păun No. 1, 3, 5, 5, 5, 7, 7, 7, 7, 7, 9, 11, 11, 13, 15, 15, 15, b, Strada Nemţească No. 1, 1, 1,-b, şi două case fără No. având intrarea comună pela No. 1-b şi 3, 7 a, 7-b, 7-c, 7-d, 2, 2, 4, 6, 8, 8, 10, 10, 12, 12, 12-b, 12-b, 14, 14, 16, 16-b, 16 b, 16-b, 18, Str. Carol No. 53 şi Păcurari No. 2, Strada V. Conta No. 34 34 a, 34-b, 34 c, 32, 30, 30-a, 30-b, Str. Nic. Gane No. 1, 3, 5, 7, 9, 11, 13, 15, 17, 19, 21.

Str. Coroi No. 1, str. Carol No. 51, str. Soarelui No. 1, 3, 5, 7, 9, 11, 13, 15, 17, 19, 23, 25, 27, 29, 31, str. Bogdan-Vodă No. 21, 1, 1-bis, 5, 5-bis, 7.

Răcitoare

elegante, solide, izolate cu plută, consum redus de ghiaţă

VINDE EFTIN mag. de sticlărie

la ŞTIER

Str. I. C. Brătianu Nr. 130

Mâne

Se pune piatra fundamentală

la clădirea Politehnicei

In prezenţa d-lui prof. P. Andrei ministrul educaţiei naţionale, are loc mâine, Duminică 2 Iunie crt., solemnitatea punerii pietrei fundamentale a palatului şcolii politehnice „Gh. Asachi" din oraşul nostru.

Noua clădire se va ridica în regiunea Copou, pe terenul destinat odinioară şcolii normale de fete „M. Sturdza".

Solemnitatea va fi prezidată de d. ing. Cristea Ottin, rectorul Politehnicei, Deasemeni au fost invitaţi să participe reprezentanţii celorlalte şcoli politechnice din ţară şi ai marei industrii.

Stiri judiciare

Amenzi

La Tribunalul local s'au introdus apelurile următorilor comercianţi din com. Bucium jud. Iaşi, amendaţi pentrucă au contravenit la legea sanitară: la câte 2000 lei, Jeny Weisbuch şi Simon Leibovici şi la câte 500 lei: Alex. Raicu, Ecat. Hanganu, Aneta Iulian şi Anton Ariton.

— D. Şapsa Iacob din Şos. Păcurari 103, a făcut apel la Tribunal contra procesuluiverbal al institutului zootechnic, prin care a fost amendat cu 1000 lei pentru faptul de contravenţie la legea pentru organizarea exportului de animale.

— D. Şaie Grosman din com. Ungheni-Iaşi, a fost condamnat la 5 zile închisoare poliţienească şi 500 lei amendă pentru contravenţie la legea sanitară.

Pentru acelaş fapt, a fost condamnat la 1000 lei amendă d. Iţic Madrisovici, comerciant din com. Podu-Iloaiei.

Ambii au făcut apel la tribunal.

— D. Ilie Landes brutar din com. Sculeni jud. Iaşi, a fost amendat cu 1000 lei pentrucă a vândut pâine fabricată în condiţiuni neregulamentare.

Numitul a făcut apel la tribunal.

— D. dr. F. Borocin din str. Palat 30, a făcut apel la Curte contra sentinţei Serviciului Sanitar, prin care a fost amendat cu 1000 lei pentrucă nu a declarat o boală epidemică a unui copil.

Abuz de încredere

Au fost trimise în judecata tribunalului Iov Zoiţa şi Sofia Osaciuc funcţionare la magazinul „Ath. Chiorghiu" pentru abuz de încredere.

Furt

A făcut apel la tribunal numitul Petru Comărăscu, şeful postului de jandarmi din com. Focuri jud. Iaşi, contra sentinţei Judecătoriei ocol. II Urban prin care a fost condamnat la 3 luni închisoare pentru furt în dauna Statului.

Loviri grave

Tribunalul local secţia I-a a judecat apelul d-lui Th. Halacu notar din com. Bădeni Iaşi, condamnat în primă instanţă la 3 luni închisoare şi 10 mii lei despăgubiri civile în favoarea d-lui Ion Pârpăriţă din aceiaşi comună, pentru loviri grave.

In urma apărării şi a dovezilor susţinute de d. av. M. Gr. Constantinescu, tribunalul i-a redus amenda la 2000 lei suspendându-i executarea închisorii.

Corpul de Portărei Iaşi

Cu începere dela 1 Iunie 1940 până la 14 Septembrie 1940 inclusiv, efectele la protest se primesc în fiecare zi de lucru dela ora 8—12.

Portărel C. GUŞA

Digestiunea după patruzeci de ani

Indată ce aţi depăşit vârsta de 40 ani ar trebui să vă ocupaţi mai mult de digestiunea dvs. Uşoarele dureri de stomac pe cari le simţiţi din timp în timp şi pe cari le credeţi fără importanţă, sunt indiciul că nu mai aveţi „*digestiunea de fier*" din tinereţe.

Durerile digestive cari devin mai dese cu vârstă, sunt foarte des pricinuite de un exces de aciditate şi jumătate de linguriţă de cafea de Magnesia Bisurata în puţină apă după fiecare masă, va neutraliza acest exces. Stomacul dvs. poate termina atunci funcţiunile sale digestive fără jenă. Magnesia Bisurata face să dispară repede arsurile, greutăţile, sughiţurile pricinuite de acide, umflăturile stomacului şi indigestiile, şi întrebuinţarea sa vă permite să mâncaţi tot ce doriţi fără frică de o digestie rea. De vânzare la toate farmaciile şi drogueriile, la preţul de lei 75, sau în format mare economic 110 lei.

Imprimeuri naturale şi vegetale, desenele cele mai noi, precum şi asortiment bogat în cele mai noi ţesături de vară, s'au primit la noul magazin de manufactură

W. WASSERMAN & A. ZELŢER

Cuza Vodă 69, Tel. 1353 Preţuri convenabile şi absolut fixe

Producţiile Academiei de Muzică

Direcţiunea Academiei de Muzică anunţă că din greşala tipografiei au fost trecute pe afişe, că ambele producţii de fine de an vor avea loc la Teatrul Naţional.

Prima producţie va fi la Teatrul Naţional în ziua de 5 Iunie 1940 (Miercuri) la orele 9 seara.

Insă a doua producţie va avea loc la Academia de Muzică, Duminică 9 Iunie 1940.

Mâine Duminică 2 Iunie — se redeschide

Restaurantul SCHILLER

Pensiunea familiară şi vegetariană a la „Friedman Cernăuţi".

Se primesc nunţi şi banchete.

Serviciul conştiincios. — Curăţenie exemplară. Preţuri convenabile.

La dureri de **cap** şi **dinţi** întrebuinţaţi

NOVOCALM

Efect imediat şi sigur. Nu atacă inima

Informaţiuni

x Incepând de azi Sâmbătă 1 Iunie crt., tribunalul şi curţile de apel vor funcţiona numai dimineaţa, între orele 8-13 a. m.

x Dl. C. Iamandi, secretar al Academiei de Muzică, a fost delegat ca şef al apărării pasive la această instituţie.

x S. A. R. de Telefoane a pus în circulaţie noile cărţi cu numele abonaţilor din Regiunea Moldovei, Basarabiei şi Bucovinei.

Ele sunt în vigoare dela 15 Mai crt.

x Luni are loc sărbătorirea d-lui prof. Radu Constantinescu, de către Corpul profesoral al Academiei de Muzică şi artă dramatică, pentru sârguinţa ce o depune la conducerea acestei instituţii.

x In Aula Universităţii, Duminică 2 Iunie, ora 11 45 va avea loc inaugurarea busturilor lui G. Ibrăileanu şi Al. Philippide.

x Examenele particulare de curs primar ale elevilor pregătiţi în familie, se vor ţine în zilele de 3, 4 şi 5.

Opera publicistică a Arhim dr. Antim Nica

Un valoros publicist pe tărâm religios este părintele arhimandrit dr. Antim Nica.

Doctor în teologie din străinătate, cunoscător al mai multor limbi, P. C. Arhim. Nica e un gânditor şi un istoriograf de merit. A dat la iveală o serie de lucrări preţioase, între care: „Ortodoxia în Syria şi la locurile sfinte", „Misionarismul creştin în Orientul apropiat", „La notion de veri é religieuse", „Rugăciunea lui Iisus" etc.

Ultima lucrare apărută este: „Monahismul în Basarabia", în care Arhim. Nica examinează întreaga evoluţie a monahismului în provincia de peste Prut, în veacul de ocupaţie rusească. Fără lungimi de prisos, într'o înlăţişare limpede, autorul lămureşte o serie de chestiuni istorice, juridice, social-religioase şi administrative.

Remarcabila operă culturală a păr. Arhim. dr. AntimNica merită a fi încurajată de forurile superioare. C.

MICA PUBLICITATE

PIERDUT buletinul biroului populaţiei Iaşi No. 63071 din 7 Iunie 1939 pe numele Mihai Popovici, Iaşi Calea Călăţii No. 36.

Se declară nul.

PIERDUT buletinul biroului populaţiei Iaşi No. 20932 pe numele Moise Itic Cernea din Iaşi str. Palat 2.

Se declară nul.

PIERDUT CÂINE „Grifon" părul lung alb, pătat cafeniu şi negru, coadă scurtă, răspunde la numele de „Boby". Cine-l va aduce în str. Gheorghe Enescu 6 sau va comunica unde se găseşte, va primi o bună recompensă.

LECŢII PENTRU BACALAUREAT. — Profesor secundar prepară pentru bacalaureat la Limba Română, eleve şi elevi.

A se adresa la cassieria Librăriei Gheorghiu.

DE ÎNCHIRIAT IMEDIAT apartament 4 camere, baie, instalată, magazie lemne, beciu la poziţie centrală, tramvai la poartă. Doritorii a se adresa str. Carol 7.

De închiriat

In curtea bisericii Talpalari, pentru creştini: patru camere, bucătărie. odaie pentru slugă, magazie şi beciu. A se adresa Părintelui Ţincoca.

Blocul Pensionarnor Publici din Iaşi, cu durere anunţă încetarea din viaţă a soţiei de pensionar

Erceanu Elena

membră a Blocului

Inmormântarea va avea loc mine Duminică 2 Iunie a. c. ora 4 p. m. la Cimitirul Sf. Treime din Păcurari.

Cortegiul va porni dela locuinţa defunctei din str. Toma Cozma 96.

D-nele şi D-nii pensionari sunt rugaţi a lua parte.

DE VÂNZARE TEREN pentru construcţie, suprafaţă 500 m. p., la preţul de 200 mii lei. A se adresa în str. I. Creangă 89.

SE CAUTĂ UN MAISTRU DE ŢESĂTORIE priceput, absolut expert la ţesutul cu maşini jacquard. Oferte sub „Webmeister" la Rudolf Mosse Cluj.

MENAJERĂ caut post la domn singur. A se adresa M. Romanescu, str. Smârdan 51.

PIERDUT CÂNE DE VÂNĂTOARE alb, urechile maro, răspunde la numele „Rex".

Cine-l va aduce în Strada Ştefan cel Mare 46, va primi o bună recompensă.

UMBRELE bune şi eftine cu 20% reducere şi ori ce fel de reparaţiuni găsiţi la magazinul LA LEON care s'a mutat în str. I. C. Brătianu 113 lângă farmacia Racovitză.

CREMA

DE LĂCRĂMIOARE

Curăţă, albeşte şi catifelează pielea. — Depozit: Farmacia Dr. Beceanu, Piaţa Halei.

Dr. Solo Schreiter

Specialist în bolile pielii, veneriee, sifilis

Diagnosticul precoce al sifilisului prin examenul ultra-microscopic

TRATAMENTE ELECTRICE

Consultaţii şi tratamente 3—9 seara.

Anast. Panu 70 Tel. 1624

Cetiţi „Opinia"

ULTIMA ORA

Fapte în legătură cu situaţia externă

Comunicatul francez anunţă laconic că trupele continuă să se retragă spre Dunkerque. Comunicatul german arată că în diferite puncte din Flandra sunt încercuite unităţi franceze izolate şi că numărul prizonierilor de război şi materialul capturat e foarte mare.

Trupele engleze continuă îmbarcarea sub protecţia unităţilor militare care se menţin în faţa portului Dunkerque. Deasupra Canalului Mînecei se dau violente lupte aeriene.

Eroismul soldaţilor aliaţi

Zurich 1 (A, T. E.) — Presa franceză exprimă recunoştinţa poporului pentru eroismul cu care soldaţii francezi şi englezi au luptat în Artois şi Flandra.

„Le Jour" scrie că aliaţii au luptat contra forţelor superioare ale inamicului, cu un curaj admirabil.

„Excelsior" scrie că scopul principal al rezistenţei aliaţilor a fost atins. Generalul Weygand a câştigat timp pentru a organiza apărarea liniei Somme-Aisne şi a pregăti operaţiile viitoare care vor arăta că armata aliată este mai hotărâtă ca oricând şi că puterea ei n'a fost înfrântă.

Trupe expediţionare înapoiate în Anglia

Londra 1 (Est-Radio).—Ştiri din sursă oficială arată că majoritatea trupelor britanice din regiunea Dunkerque au putut fi transportate în Anglia, cu tot bombardamentul aviaţiei germane. Imbarcarea s'a făcut datorită sprijinului flotei şi aviaţiei aliate. Regiunea Dunkerque rezistă în faţa inamicului, graţie inundaţiilor care opresc înaintarea trupelor motorizate.

Defilarea elementelor din corpul expediţionar în porturile depe coasta Angliei, a produs o profundă impresie. Soldaţii spuneau : „Daţi-ne mai multe avioane".

Perderile mari suferite de aviaţia germană au reabilitat echilibrul de forţe cu aviaţia aliată.

Comentarii italiene

Zurich 1 (A. T. E.)—Ziarul italian „Messagero" scrie că operaţiile militare din nordul Franţei au fost lichidate. Armatele puterilor occidentale au avut pierderi mult mai mari, în oameni şi material, decât armata germană. La aceasta se adaugă şi înfrângerea morală.

Bătălia din nord a avut un caracter hotărîtor ; însă aceasta nu înseamnă sfârşitul. — ci războiul va mai continua.

Dl. Mussolini a comunicat că Italia intervine?

Washington 1 (Reuter).—Ştirea că d. Mussolini a informat pe preşedintele Roosevelt cum că Italia are intenţia să dea ajutor Germaniei, n'a fost nici confirmată nici dezminţită dela Casa Albă.

*

New-York 1 (A.P.)—Ziarul „New York Times" publică ştirea transmisă de corespondentul său din Londra despre înrăurirea relaţiilor anglo-italiene.

Astfel se anunţă că Italia a respins propunerea guvernului englez de a renunţa la controlul vaselor italiene, cu condiţia ca guvernul din Roma să nu transporte mărfuri din şi pentru Germania.

„New-York Times" mai anunţă că d. Mussolini, răspunzând la recenta intervenţie a preşedintelui Roosevelt, a arătat că nu ar putea face o promisiune formală că nu va intra în război.

Pacea nu va fi tulburată în Balcani şi centrul Europei

Declaraţiile conducătorilor Ungariei

Budapesta 1. (A. T. U.)—Într'o revistă maghiară a apărut un articol al contelui Czaky ministrul de externe al Ungariei, intitulat „Pace în Europa Orientală". Între altele, contele Czaky scrie că Ungaria cu regiunea Dunăreană sunt elemente constitutive în Europa. La începutul anului 1940, pacea în regiunea Balcanilor şi a Dunării este asigurată mai bine ca oricând, iar securitatea acestor regiuni nu poate fi zdruncinată.

Numai o acţiune din afară ar putea să încerce tulburări, în scop de diversiune. Insă nu i motiv de nelinişte. Intrigile nu pot reuşi, iar războiul nu va atinge şi nu va depăşi coama Carpaţilor.

Comunitatea de interese între Germania, Italia şi Ungaria asigură pacea, deoarece aceste state au interes ca în regiunea Dunăreană să continue în linişte munca productivă.

•

Paris 1 (Havas) — Din Budapesta se anunţă că primul ministru contele Teleky şi ministrul de externe contele Czaky au făcut declaraţii în senzul că conflictul nu se va întinde în sud-estul Europei.

Astă-seară pleacă la
Bucureşti
cu reducere pe C. F. R.
grupul organizat de Agenţia
Wagons-Lits//Cook Iaşi

Fruntaş italian arestat la Malta

Malta 1 (Stefani).—D. Erico Mizzi, şeful secţiei italiene al partidului naţionalist din sânul consiliului guvernamental al Maltei, a fost arestat şi internat.

Germanii nu cred posibilă o ofensivă apropiată a armatei franceze

Berlin 1 (Centro-Press) — Din atitudinea întregei prese franceze se poate vedea cât de mult se aşteaptă izbucnirea unei ofensive Weygand. In această clipă nu se poate concepe însă milităreşte o astfel de presiune.

Forţe puternice germane au devenit libere. Acestea au fost întoarse de pe frontul din nord şi repartizate şi concentrate în sud. Comandamentul suprem german, care activează extraordinar de elastic şi fulgerător, are astfel la dispoziţia sa aceste forte, afară de diviziile încă neîntrebuinţate până acum, care se află massate înapoi.

Forţele de pe frontul de sud şi înapoi, care stau la dispoziţia comandamentului suprem sunt, în ori ce caz, mult superioare armatelor inamice concentrate pentru o ofensivă eventuală, fără a mai menţiona superioritatea forţelor aeriene a celor blindate şi a artileriei antitanc. Ce perspective ar putea avea deci Weygand, când ca agresor este de la început mai slab ca cel în defensivă ?

Mai există un motiv, care ar putea eventual provoca începerea unei ofensive, contra tuturor raţionamentelor militare, anume : *chestiunea prestigiului.* Istoria ne învaţă, că s'au mai dat multe ofensive mari pentru „onoare". Cele mai multe s'au sfârşit însă cu înfrângeri grele.

Cercurile germane socotesc că Weygand este un om înţelept, care preţuieşte mai mult o examinare raţională şi obiectivă a situaţiei militare, decât prestigiul şi gloria.

De aceia nu este de crezut într'o ofensivă iminentă a francezilor.

Solemnitatea rară de mîne dela catedrala metropolitană

Cununia colectivă a câtorva sute de perechi

In urma înţelegerii avute cu I. P. S. Irineu şi d. prefect col. C. Carp, s'a stabilit ca mâine Duminică după amiază să se oficieze la Sf. Mitropolie cununia religioasă a câtorva sute de perechi, care până acum nu erau cununaţi civil şi religios.

Pr. protopop Gh. Niculea delegatul I. P. S. Irineu, a aranjat cu d. ajutor de primar Caton Militeanu programul emănunţit al desfăşurării acestei impresionante manifestaţii religioase.

Dacă timpul va fi frumos, ceremonia religioasă se va desfăşura în curtea Mitropoliei la ora 3 după p. m.

Insuşi I. P. S. Mitropolit Irineu vor oficia sfânta taină a cununiei, încadrat de un impozant grup de preoţi.

P. C. Preoţi din oraş şi comunele învecinate vor fi prezenţi la Mitropolie mai din vreme pentru a fi repartizaţi grupelor de perechi la care vor oficia taina cununiei.

Nuni vor fi d-na şi d-l prefect col. Carp, dimpreună cu delegatul primăriei d. ajutor de primar C. Militeanu şi d-na Maria Huidovici îndrumătoarea străjerească a Ţinutului Prut. Verighetele vor fi donate de naşi.

La această solemnitate vor participa toate autorităţile din localitate.

Tot mâne vor avea loc ceremonii similare în mai multe comune din judeţ.

Sărbătorirea dela Liceul Naţional

cu prilejul pensionării d-lui prof. C. I. Botez

Aseară a avut loc la Liceul Naţional o frumoasă sărbătorire a d-lui prof. de franceză C. I. Botez, cu prilejul ieşirii d-sale la pensie.

Odată cu aceasta, a fost botezat copilul d-lui profesor Globnitchi al cărui naş a fost dl. prof. C. I. Botez şi d-na prof. M. Gorgos.

Au luat parte d-nii : T. Crudu, comandantul străjii ţării din Ţinutul Prut, d. insp. şc. Trianda, d. prof. D. Gafiţanu, păr. C. Vuza, d. prof. Rick, d. prof. Tr. Gheorghiu, d. dr. Botez, d-na Botez şi întregul corp profesoral al liceului, în frunte cu d. director V. Marineanu.

După botezul săvârşit de păr. Pieptu, Petrovanu şi Vuza, a urmat o agapă colegială oferită de profesorii liceului.

A toastat pentru M. S. Regele, d. T. Crudu, iar d. prof. V. Butureanu, păr. Petrovanu, d. prof. V. Mărineanu, d. prof. D. Gafiţanu, d. prof. V. Popescu şi d. casier Andriescu, au arătat meritele sărbătoritului şi au felicitat pe părinţii copilului botezat.

Şi de data aceasta, datorită dlui prof. V. Marineanu directorul liceului, care a stabilit o cât mai strânsă unitate şi armonie între profesorii şcoalei, Liceul Naţional a dat dovadă de bună orânduire şi pricepere.

DOCTOR
VL. ALEXENCO
Medic de Spital
Boli interne şi urinare
Röntgen (raze X), unde ultra-scurte, Diatermie-arsonvalizare, curenţi galvanici, faradici. — Endoscopie.
Cons. 6—9 p. m.
Str. Petru Rareş 9 Tel. 1929

Dr. R. DAMSKER
Medic de Spital
BOLI INTERNE
plămâni, inimă, rinichi
Str. Ghica Vodă No. 32

Dr. M. Avram
Medic de Spital
Consultă şi operează
Boli Chirurgicale, Boli de femei, Mamoş
Consult. 3—7 p. m.
str. I. C. Brătianu 120
Telefon 1250

Grindină cît oul de găină

La Turnu-Severin a căzut ieri grindină cât oul de găină. Au fost sparte peste 5000 geamuri; multe case au fost dezvelite, iar grindina aceasta excepţională a stricat ornamentele şi tencuiala dela numeroase imobile.

Viile şi livezile au avut mult de suferit.

Dl. Ionel Teodoreanu premiat de Academia Română

Bucureşti 1.—Academia Română a acordat d-lui Ionel Teodoreanu marele premiu „Hamangiu" de 10.000 lei, pentru romanul „Prăvale Baba"

Tot ieri, s'a acordat premiul de virtute „Mavrogheni", de 100,000 lei, soţilor Vasile şi Ana Ioniţă din Bucureşti, fundătura Lotru 4.

Pronunţarea Casaţiei în afacerea Glavce-Ungheni

Bucureşti 1.—Inalta Curte de Casaţie s'a pronunţat în recursul contra sentinţei în procesul fraudelor dela Ungheni.

Inaltul for a casat sentinţa pentru toţi inculpaţii.

Moştenitorii Fianu au fost scoşi din cauză.

Pentru d. Ion Păscăluţă s'a casat fără trimitere pentru culpa de fals, rămânând a fi judecat numai pentru dare de mită.

Pentru ceilalţi a fost menţinută vechea calificare.

Informaţiuni

x Termenul de viză a contractelor de închiriere a fost prelungit până la 17 Iunie.

x Profesorii şi studenţii Şcoalei Normale Superioare, au plecat în excursie de studii la mănăstirile din judeţul Neamţ.

x Mâne, Duminică 2 Iunie ora 10 dim. va avea loc solemnitatea sfinţirei pavilionului naţional la şcoala primară Carol I str. Toma Cozma.

Deasemenea se va face sfinţirea pavilionului la şcoala primară de fete No. 8 din str. Mitropoliei.

x Ateneul Tătăraşi.—Duminică 2 Iunie a. c. orele 11 dim. va avea loc în sala Ateneului Popular Tătăraşi, a 2 adunare generală a membrilor acestui cămin, când se va discuta şi lua hotărâri în legătură cu ordinea de zi stabilită cu orice număr de membri prezenţi.

Adunarea va fi prezidată de d. C. N. Ifrim director general al căminelor culturale.

x PARASTAS, — Mâine Duminică Iunie la orele 11 dimineaţa, va avea loc la biserica depe moşia Cilibiu, parastasul de 2 ani dela moartea mult regretatului principe Dimitrie M. Sturdza.

x *Pensionarii din asigurările sociale* din Iaşi, proveniţi dintre muncitori şi meseriaşi, sunt invitaţi să se înscrie din timp pentru lemne, la sediul pensionarilor din asigurări din Iaşi str. Săulescu 1 în curte dreapta, în zilele de Joi şi Duminică, între orele 3—6 p. m.

x *Inscrierile pentru concursul de frumuseţe* care va avea loc Duminică 9 Iunie crt. la Parcul Expoziţiei, se primesc în fiecare zi la cassa librăriei Ath. Gheorghiu.

PIERDUT buletinul biroului populaţiei Chişinău No. 19586 pe numele Leonte Ostacov, Iaşi str. Trancu 7. Il declar nul.

Apogeul artei fotografice la
STUDIO GUSTY

Ştiri poliţieneşti

INCERCARE DE SINUCIDERE. — A fost transportată la spitalul „Sf. Spiridon" Tincuţa Vieru din str. Lăpuşneanu 2, care a încercat să se sinucidă, consumând o jumătate de kilogram spirt denaturat.

•

FURTURI.—Răufăcători au spart vitrina dela magazinul de bijuterii al d-lui Leon Idelovici din str. Cuza-Vodă 67, furând preţioase bijuterii expuse în galantar.

— Hoţi necunoscuţi au spart un perete a cârciumei d-lui Haim Aron din str. Aurel Vlaicu 13 şi s'au introdus în magazin furând 100 sticle de băuturi speciale.

•

ACCIDENT. — Pe când maşina No. 1206 Iaşi era aprovizionată la staţia de benzină din Socola, s'a aprins acumulatorul.

Focul a fost imediat stâns.

ORA 12

Discuţii în jurul vaselor americane de transport

New York 1 (A. P.)—Guvernul federal a anunţat prin intermediul ambasadelor americane din statele beligerante, guvernele respective, despre plecarea transatlanticului „Washington" în ziua de 30 Mai spre Europa, pentru a îmbarca restul de cetăţeni americani.

Guvernul federal îşi exprimă speranţa că vasul va călători cu bine, neiind atacat sau torpilat de vreunul din beligeranţi.

•

Toate vapoarele americane din Mediterana sânt pe cale de a se înapoia în America.

•

Paris 1 (Havas) — Ca răspuns la svonurile în legătură cu transatlanticul american „Prezident Roosevelt", lansate de propaganda germană prin presă şi radio, postul de radio difuziune New-York, din sursă bine informată precizează următoarele:

Se desminte aici oficial intenţia atribuită aliaţilor de către propaganda germană, de a scufunda vaporul american „Prezident Roosevelt" sosit în portul irlandez Galway pentru a repatria pe cei 900 cetăţeni americani care din diferite motive întârziaseră în Europa.

E foarte probabil că germanii intenţionează să facă el acest lucru şi că în acest mod încearcă să se pună la adăpostul sancţiunilor cari nu ar întârzia".

Ziariştii italieni părăsesc Franţa

Londra 1 (Reuter)— Ştiri sosite în cursul nopţii din Paris, anunţă că guvernul francez a eliberat la cerere, viza de plecare, tuturor ziariştilor italieni aflători în Franţa. Majoritatea acestor ziarişti se află în clipa de faţă în drum spre Italia.

Evacuarea Gibraltarului

Madrid 1 (D.N.B)—Evacuarea populaţiei civile din Gibraltar întâmpină greutăţi. Autorităţile din Marocul francez nu voesc să primească decât persoane care posedă bani suficienţi sau care au unde să le garanteze situaţia materială.

Sancţiune morală împotriva regelui Leopold

Paris 1 (Havas) — Prin decret prezidenţial, regele Leopold al Belgiei, a fost radiat din ordinul Legiunii de Onoare franceze, al cărui membru era.

Regele Angliei a decorat pe preşedintele Salazar

Londra 1 (Reuter).—Cu prilejul celei de a 800 aniversări a independenţii portugheze, regele George al Marei Britanii a decorat prin intermediul ambasadorului britanic la Lisabona, pe preşedintele Oliveira Salazar şi pe membrii guvernului.

Botezul unei prinţese olandeze la Curtea britanică

Londra 1 (Reuter). — Cea mai mică fiică a principesei Iuliana a Olandei, a primit botezul ieri după amiază, în capela palatului Buckingham. Naşă a fost regina Elisabeta a Angliei.

Au fost de faţă, regina mamă Wilhelmina, prinţul consort von Lippe tatăl micei principese, membrii guvernului landez şi multe personalităţi politice.

Ce urmăreşte comandamentul german ?

Berlin 1 (Centro-Press)— Ziarele din Paris se întreabă în ce direcţie se va îndrepta înaintarea germană după ocuparea totală a spaţiului franco-belgian „Paris sau Anglia ?", se întreabă ziarul social-democrat „Populaire", spre a se ocupa apoi de a treia posibilitate : ziarul nu consideră ca exclus, că aceste ambele operaţiuni să fie executate în acelaş timp.

Fostul ministru de războiu Fabry pune în „Matin" aceeaşi întrebare şi declară că este absolut imposibil să se evalueze numărul diviziilor de infanterie germane care au trecut în Meuse. Se ştie numai că numărul lor ar fi foarte mare

ANUL XXXVII No. 9959

ABONAMENTE:
Lei 350 pe un an
180 „ 6 luni
90 „ 3 luni
35 „ 1 lună
1500 Instituții publice

Atelierele tipografice „Opinia"
IAȘI STR. LAPUȘNEANU 37

1 LEU

OPINIA

Ziar popular cotidian

MARȚI 4 IUNIE 1940

TELEFOANE
Redacția: No. 1298
Administrația 1299
Serv. de noapte red. 1436
Ad-ția de noapte 1635

Redacția și Administrația
IAȘI STR. LAPUȘNEANU 37

Director G. R. GHIULEA

Fapte în legătură cu situația externă

Rezistența franco-engleză dela Dunkerque se apropie de sfârșit. Multe trupe engleze au putut fi, între timp, îmbarcate și transportate în Anglia. Armatele germane au continuat cu ocuparea coastei și s'au apropiat foarte mult de acest ultim port al canalului Mânecei deținut de aliați. Artileria grea germană bombardează Dunkerque și trupele aliate care se mai mențin acolo; iar aviația este foarte activă, atacând transporturile pe mare.

Se pare că germanii pregătesc o nouă ofensivă împotriva frontului francez. Dovadă ar fi că s'a produs un atac în regiunea Abeville, unde germanii au trecut la sud de râul Somme, făcând o pungă în frontul francez.

Apoi aviația germană a început recunoașteri în interiorul Franței, trecând și peste teritorul elvețian. Au fost aruncate bombe la Lyon, și chiar asupra porturilor Marsilia și Toulon dela Mediterana. Asemenea, a fost bombardată linia ferată Lyon-Marsilia.

*

— Atitudinea Italiei se accentuiază tot mai mult, în sensul unei intervenții militare alături de Germania.

Se spune că Italia ar trimite la Londra și Paris un ultimat în care ar cere satisfacerea cunoscutelor sale revendicări. Cum acest ultimat n'ar putea fi acceptat, ar urma o intervenție militară italiană.

In orce caz, însemnate mișcări de trupe au loc în nordul Italiei.

— Din sursă italo-germană se lasă a se înțelege că și Spania ar fi pe cale să urmeze gestul Italiei.

La Madrid s'au produs manifestații populare în care s'a cerut Gibraltarul. Misiuni militare spaniole au plecat în Italia și Germania. Totuși, o telegramă din sursă engleză crede a ști că oficialitatea spaniolă ar fi hotărîtă să nu părăsească atitudinea de ne-beligeranță.

Germanii vor continua ofensiva în Franța

Berlin 3 (Transcontinentpress). — Presa berlineză de Sâmbătă după amiază comentează în mod ironic propaganda britanică, care prezintă retragerea englezilor din Flandra ca cea mai reușită manevră a tuturor timpurilor.

Ziarul „Hamburger Fremdenblatt" scrie în legătură cu aceasta: „După ce inamicul a fost învins, nu i se va lăsa timp să respire, fiindcă între timp s'au creiat condițiuni pentru o nouă lovitură și mai puternică".

Acelaș ziar amintește că Parisul este acum la mai puțin 100 km. de frontul german, iar frontul de peste 300 km. din nordul Franței, fiind mult mai puțin fortificat decât linia Maginot, oferă nenumărate posibilități pentru a fi străpuns de germani. Această situație creiază generalului Weygand cele mai mari greutăți, generalisimul francez neputând prevedea, unde se va da lovitura hotărâtoare.

*

Zürich 3 (A. T. E). — Ziarul „Politiken" din Copenhaga află din cercuri informate:

Germanii își vor continua, fără întârziere, realizarea planurilor de război. Planul prevede încercuirea liniei Maginot și înfrângerea definitivă a rezistenței franceze. Totodată se va tăia definitiv legătura Angliei cu continentul.

*

Berlin 3 (Radio-Press) — In ce privește planurile Germaniei de război, „Hamburger Fremdenblad" scrie că noua ofensivă germană va fi îndreptată contra Franței, cu scopul politic de a exclude Franța dela conducerea Europei. Se va zdrobi opunerea de secole a Franței împotriva consolidării Germaniei și se va distruge intervenționismul englez pe continent.

*

Londra 3 (Reuter)—D. Churchill va vorbi mâne în Camera Comunelor, expunând situația militară și dând relații asupra raporturilor dintre Anglia și Rusia.

O declarație a Lordului Eden

Londra 3 (Reuter)—Lordul Eden, ministru de război a declarat aseară că mica garnizoană aliată dela Calais s'a apărat în mod măreț.

Prin colaborarea armatelor marinei și aviației aliate la Dunkerque, au putut fi salvate patru cincimi din corpul expediționar britanic.

A trebuit să lăsăm o mare cantitate de material de război, însă acest material a fost în majoritate distrus spre a nu putea fi folosit de inamic.

D. Eden a încheiat spunând că aliații trebuie să câștige războiul, dar pentru aceasta e nevoie de sporirea considerabilă a materialului de război.

Wiena 3. (D. N. B.) — Consiliul fascist a adoptat eri o moțiune pe care a trimis-o Ducelui. In moțiune se spune că Ducele e rugat să împlinească aspirațiile legitime ale Italiei, să alipească la teritorul patriei, pământurile locuite de italieni, și să asigure libertatea în Mediterana.

Presa germană consideră această moțiune ca un prim act de ostilitate al Italiei împotriva franco-englezilor.

Italia va purta răspunderea ...scrie presa franceză

Paris 3 (Havas). — Ziarul „Le Temps" scrie că sosirea prințului de Piemont la armata de nord și manifestările care se produc la Torino și Genua, sunt urmărite cu mare atenție în țările aliate.

Franța și Anglia sunt dispuse a negocia cu Italia. Dacă însă ea va alege războiul în locul unei înțelegeri pașnice, conducătorii Italiei vor purta răspunderea consecințelor, în fața lumii și a poporului italian.

Plecarea cetățenilor americani

Roma 3 (Stefani) — Din portul Genua a plecat eri vaporul american „Manhatan" având pe bord peste 2000 de cetățeni americani din Italia și din alte țări europene.

Londra 3 (Reuter).—Vaporul american „Prezident Roosewelt" a părăsit portul Galvay din Irlanda cu 700 pasageri americani care înapoiază în patrie. S'au luat cele mai riguroase măsuri de control în legătură cu zvonul că s'ar pregăti un atentat împotriva vasului.

Manifestații italiene la Tanger

Roma 3 (Stefani) — In orașul internaționalizat Tanger din fața Gibraltarului, au avut loc aseară mari manifestații ale tineretului fascist. S'a manifestat ostil la adresa Angliei și a fost aclamat Ducele.

In Egipt continuă pregătirile

Roma 3 (Stefani).—Ziarele anunță că guvernul egiptean urmărește cu atenție deslășurarea situației internaționale.

Primul ministru al Egiptului a avut convorbiri îndelungate cu comandantul trupelor engleze de ocupație din Egipt, cu subsecretarul de stat al ministerului de interne și cu directorul căilor ferate egiptene.

In afară de aceasta, autoritățile militare egiptene au decis imediata evacuare a districtelor Mersa Matruh și Sidi El Barrani, din imediata apropiere a frontierei lybiene.

Populația va fi trimisă în localitățile din centrul Egiptului.

Patriotismul unui copil francez

Paris 3 (Havas).—„Paris Soir" scrie că un băiat de 13 ani a fost primul care a descoperit parașutiști germani în regiunea Parisului. El a informat imediat jandarmii care au intervenit și au capturat pe parașutiști.

Ministerul de interne a trimis băiatului ca recompensă un livret de economie pentru suma de 2000 de franci.

Un nou apel al Papei pentru pace și umanitate

Roma 3 (D. N. B.) — Papa Pius XII a rostit eri o alocuțiune în fața cardinalilor din Curie, recomandând o atitudine în favoarea unei păci juste, durabile și cinstite.

Sfântul Părinte s'a referit la distrugerea valorilor intelectuale și morale. Normele juridice sunt înlocuite prin violență.

Acest fapt atrage în război națiile care se declaraseră întotdeauna pentru pace.

Papa amintește taberilor în luptă anumite obligații de omenie și își exprimă regretul pentru felul cum sunt tratați necombatanții.

„Dumnezeu îmi este martor că nu sunt influențat de nici-un spirit de partinire, nici de anumite considerente în legătură cu persoana mea".

Astăzi nici-o națiune numai este sigură că nu va cădea victimă demonului urei.

Cu cât mai multe teritorii vor cădea sub dominația străină, cu atât mai mult trebuie să se vegheze ca dreptul, omenia și justiția să fie respectate.

Ziua cărții va fi sărbătorită la Iași într'un cadru deosebit

Tradiționala zi a cărții se va bucura anul acesta la Iași, de o binemeritată sărbătoare, care va avea loc în cadrul unei ședători ce se va ține la Teatrul Național, Joi 6 crt. ora 4 p. m., cu concursul literaților ieșeni.

Dl. prof. A. Oțetea va deschide festivalul cu o causerie despre ziua cărții, după care vor urma d-nii prof. Tiberiu Crudu, Mihai Codreanu, Sandu Tolsajen, Adrian Pascu și Otilia Cazimir, cu lecturi din operele lor.

Intrarea va fi liberă. Fiecare va fi dator însă să cumpere o carte—cu preț redus — oferită de librăria Ath. Gheorghiu.

Schimbările din Guvern

Sâmbătă după amiază, d. Gr. Gafencu ministru de externe și-a prezintat demisia care i-a fost primită.

Dl. ing. Gigurtu, ministru al comunicațiilor, a fost trecut titular la departamentul externelor.

Dl. ing. Macovei director general al căilor ferate, a fost numit ministru al comunicațiilor și lucrările publice.

Accident

Ploești 3. — Un automobil din Bacău condus de d. Șt. Șendrea, s'a lovit de o căruță și s'a răsturnat. Patru persoane au fost rănite.

Informațiuni

x Ministerul economiei naționale a făcut cunoscut Camerei de Comerț că, cu toate împrejurările excepționale și cu toate greutățile întâmpinate s'a reușit să se asigure în anul acesta producția normală de sulfat de cupru și care se poate căpăta la prețul de 48 lei kgr franco vagon gara la destinație, inclusiv toate taxele, impozitele și ambalajul, plus doi la sută contribuția națională excepțională pentru apărarea țării.

x De la Rezidența regală. In ziua de 1 Iunie a. c. au depus jurământul în fața d-lui Rezident Regal Prof. Tr. Ionașcu, noui Prefecți de județe și anume: dl. Prof. V. Ciurea, Prefectul județului Baia, d. av. Pereteatcov, Prefectul județului Soroca, Dl. Petre Irimescu, Prefectul județului Botoșani.

In aceeași zi, Domnul Rezident Regal a primit în audiență pe Domnii: Colonel A. Filitti, fost Prefect al județului Roman, Colonel Filip Bria, fost Prefect al județului Soroca, Dl. Petre Poltzver, avocat Gheorghiu-Bălți, Profesor Turtureanu, D-na Tisescu, Dl. Haseltüse, Dl. avocat Lascar Tărăbuță, Dl. avocat Totoescu, primarul orașului Tg.-Frumos.

x Intre Primărie și C. A. P. S. se va încheia în curînd un contract în vederea achiziționării unei importante cantități de lemne la prețul de 5500 lei vagonul.

x Comisiunea orășănească pentru ajutorarea soțiilor de concentrați, aduce la cunoștință pe această cale că, ajutoarele pe luna Iunie crt. au început de astăzi, când se împart celor din circ. I și II, iar mâne Marți se va împarte celor din circ. 3-a, 4-a și 5-a.

x Astăzi după amiază se întrunește consiliul de Igienă al orașului. La ordinea de zi: constituirea noului consiliu, darea de seamă a situației sanitare pe anul trecut, precum și alte chestiuni de ordin sanitar.

x Curtea de Apel Secția II-a a respins acțiunea de divorș a d-lui Dumitru Moga admițând în totul apelul soției d-a Ana D. Moga.

D-na Ana Moga a fost apărată de d-na av. Eliza Grigoriu.

x Strecurându-se unele erori însemnate în noile cărți de telefon, S. A. R. de Telefoane a dispus ridicarea lor și tipărirea altora, care vor fi puse în circulație peste o lună de zile.

x Zilele acestea a avut loc comemorarea defunctei filantrope, Amalia I. Gheltzer. Au omagiat memoria ei, d-nele Etty dr. Ochs, Olga Weinștein, rabinii dr. I. Șafran și I. Askenazi, și eforul Carol Drimer,— în numele Maternității Israelite, a Reuniunei Femeilor, a sfatului rabinic, a Spitalului Israelit și a Comunității Evreilor din Iași.

Știri polițienești

— **Razie polițienească.**— Din ordinul d-lui chestor Ion Vlasie poliția a făcut eri o puternică razie.

S'au operat aproape 1000 arestări.

Triarea s'a făcut la chestură.

*

FURTURI. — Un îndrăzneț furt s'a comis la magazinul d-lui Gold Strul din str. C. Negri 82, de unde s'a furat marfă în valoare de 30.000 lei.

—Hoți necunoscuți au spart o magazie la d-lui Mendel Adelsberg din str. Sf. Lazăr 47, furând tuburi de acid. Furtul e în valoare de aproape 40,000 lei.

— Hoți necunoscuți s'au introdus în atelierul de legătorie al d-lui Knol din str. Cuza Vodă 44, furând scule.

*

Un început de incendiu s'a declarat la caseneaua d-lui Mendel Bercov din str. Ștefan cel Mare 73. Focul a fost localizat de pompieri.

*

ACCIDENT.—A fost transportată la spitalul „Sf. Spiridon" o bătrână, a cărei identitate n'a fost încă stabilită grav rănită de o camionetă pe când traversa str. prof. A. C. Cuza.

*

ACT DISPERAT.—A fost internată la spitalul „Sf. Spiridon" Olimpia Bivolaru din str. Albineț 4, care a încercat să se sinucidă consumând 3 pastile de sublimat.

Doamnelor!
Vă creăm o existență sigură și permanentă acasă, în mijlocul familiei Dvs.
Cereți încă astăzi prin carte poștală prospecte. Trimite gratis
„MERCUR"
Iași, str. Lăpușneanu 28

Librăria, Antiquăria, Depozitul de Jurnale de Modă
I. SCHREIBER
s'a mutat în str. Lăpușneanu 41, vis-a-vis de Hotel Palace (în pasajul de lângă Magazinul Englez)
Cumpără și vinde biblioteci, cărți științifice și școlare.
Cărți noi de știință.

ORA 12

O mare ofensivă în regiunea Amiens?

Roma 3 (Stefani)—Știri primite în cursul nopții de la observatorii italieni depe frontul german, anunță pregătirea unei mari ofensive în regiunea orașului Amiens.

De ambele părți se fac mari mișcări de trupe și se crede că ostilitățile vor începe încă în cursul zilei de azi. Inaltul comandament german va arunca în această ofensivă 8000 avioane din care jumătate sunt aparate de prima linie, care încă nu au fost întrebuințate.

*

Roma 3 (Stefani) — Artileria germană a fost instalată chiar la periferia orașului Dunkerque de unde trage în trupele engleze care se îmbarcă. Infanteria a ajuns pretutindeni la coastă, capturând un foarte mare număr de prizonieri și material de război.

Italia și-a terminat pregătirile!

Berlin 3 (D. N. B.)—Un deosebit de semnificativ articol publică ziarul „Telegrafo" oficiosul contelui Ciano, sub semnătura cunoscutului redactor diplomatic, Ansaldo.

Intre altele, ziarul scrie că Italia și-a terminat pregătirile pentru intrarea în război, și că fiind o mare putere nu poate admite situația de prizonierat în Mediterana, situație impusă de franco-englezi.

Se dezminte o debarcare la Salonic

Atena 3.—Agenția telegrafică elenă dă cea mai categorică dezmințire știrilor absurde că aliații ar fi pregătit o debarcare la Salonic, că postul de radio turcesc ar fi atacat Grecia, că s'ar fi interzis în Grecia răspândirea ziarelor turcești, că porturile și căile ferate grecești s'ar afla sub controi englez și alte asemenea știri de domeniul fanteziei.

Turcia rămîne neutră

Roma 3 (Stefani)—Din Ankara se transmite o declarație a d-lui Ismet Inonu președintele Turciei, în senzul că Turcia înțelege să rămână în afară de război, însă face toate pregătirile pentru orice eventualitate.

Căzut pe front

Londra 3 (Reuter).—Ducele de Northumberland a căzut pe câmpul de onoare. Trista veste a fost adusă la cunoștința populației prin arborarea flamurei îndoliate pe donjonul castelului d'Aubrey.

4000 kgr. tărâțe de grâu
de vânzarea la Căminul Studenților, Păcurari 9

Dr. Gancevici
consultă
BOLI DE PIEPT
Str. Lăpușneanu 19
Luni, Miercuri și Vineri
între orele 1—4 p. m

Dr. Solo Schreitel
Specialist în bolile piele, venerice, sifilis
Diagnosticul precoce al sifilisului prin examenul ultra-microscopic
TRATAMENTE ELECTRICE
Consultații și tratamente
3—9 seara.
Anast. Panu 70 Tel. 1624

Amatorii fotografi
găsesc tot ce au nevoe la studio-ul fotografic
ZAHARIA WEISS

Iaşul muzical

Succesele violoncelistului ieşan

I. Fotino în Italia remarcate de presa de acolo

Cunoscutul profesor al Academiei de Muzică, d. I. Fotino, un apreciat violoncelist, a făcut un turneu de concerte în Italia, alături de d-ra Coca Fotino, o virtuoasă pianistă.

Acest ciclu de concerte, făcut în cadrul schimbului de artişti dintre Italia şi România, a fost un nou prilej ca arta muzicală românească să fie apreciată în centrele italiene.

Dovezi elocvente în acest sens, sunt cronicile marilor ziare din Italia.

Astfel în ziarul „*Il Messagero*", găsim:

„Violoncelistul român I. Fotino, valoros, a explicat toate calităţile lui de interpret sensibil şi de o muzicalitate perfectă. Trebuie să relevăm că manifestaţia de artă de prim ordin ca aceia de aseară a fost răsplătită cu aplauze meritate, care au salutat perfecta execuţie, datorită de altfel şi colaborării d-rei Coca Fotino, care ţinea partea ziarului".

„*Il popolo Biellesa*" scrie: „Ion Fotino, violoncelist, acompaniat la pian de sora d-sale, Maria; este frumos de văzut aceşti tineri fraţi, care departe de patria lor, înfruntă riscurile şi peripeţiile unui turneu artistic, animaţi numai de puternica atracţie a artei. Fotino este artist de valoare, pentru perfecta intonaţie, precizia pasagiilor şi supleţa arcuşului, puse şi mai mult în valoare de sonoritatea perfectului său instrument.

„Publicul a aplaudat în mod sincer şi prelungit, pe cei doi tineri artişti; la aplauze, noi adăogăm urările de continui şi noui lauri".

In „*L'alta Spoleto*", citim: „Ioan Fotino e un violoncelist excepţional. De puţine ori, la Spoleto, am putut admira şi gusta o virtuozitate de technică şi de stil ca acea demonstrată de tânărul şi deja celebrul artist.

„Inteligentă colaboratoare la pian a fost d-ra M. Fotino, şi dânsa viu aplaudată şi sărbătorită".

Deasemenea şi „*Il giornale d'Italia*" publică:

„Violoncelistul român I. Fotino, e un însemnat artist, care adaogă la o mare sensibilitate muzicală, o technică inegalabilă (calităţi excepţionale care îl fac să se numere printre cei mai buni violoncelişti ai Europei).

„Programul a fost terminat cu Dansul ţărănesc al lui Dumitrescu, plin de melodii dulci, câmpeneşti şi reproducând sentimentele şi sufletul populaţiei rurale a pământului românesc. Violoncelistul a fost onorabil acompaniat de d-ra M. Fotino".

*

Câtă admiraţie faţă de violoncelistul român L. Fotino, emană din cronicile spicuite mai sus, scrise într'o ţară în care muzica e un adevărat cult!

Nu putem decât să ne mândrim de cinstea care se revarsă încăodată asupra ţărei noastre şi mai ales datorită unui ieşan.

De aceia aducem aici d-lui I. Fotino, buchetul mulţumirilor şi laudelor noastre.

COSMA DAMIAN

Refacerea caselor incendiate

din Piaţa Unirii

Atât d. prof. Traian Ionaşcu rezident regal, cât şi d. general Ionescu primarul Iaşului, au dat ascultare doleanţelor formulate de proprietarii caselor din str. Victor Place, mistuite recent de incendiu.

S'a ţinut seamă că vremurile sânt grele, că materialele şi mâna de lucru sânt scumpe, că proprietarii n'au fost asiguraţi, astfel că s'a dat proprietarilor autorizaţia de a-şi reface casele aşa cum au fost;—bine înţeles, pentru un timp limitat, urmând ca, în împrejurări mai prielnice să se conformeze dispoziţiilor primăriei şi să adaoge etaj.

DAN

Desvelirea busturilor lui G. Ibrăileanu şi Al. Philippide

Solemnitatea din Aula Universităţii

Din iniţiativa d-lui prof. I. Iordan, însuşită de Corpul Profesoral al Fac. de Litere, au fost ridicate busturi foştilor profesori cu merite mari în cultura şi ştiinţa românească, G. Ibrăileanu şi Al. Philippide,—a căror desvelire făcută cu toată solemnitatea în prezenţa d-lui ministru P. Andrei şi a autorităţilor ieşene, a avut loc eri în Aula Universităţii.

Este momentul să amintesc sculptorul L. Dubinowski autorul celor două bronzuri, unul dintre tinerii artişti de mare valoare, s'a impus publicului ieşan, în expoziţia din anul trecut, printr'o desinvoltură îndrăzneaţă a liniei şi masivitate în compoziţie, asemănătoare cu factura mestroviciană. Am urmărit îndeaproape tot ce-a realizat Mestrovici şi se găseşte în muzeul regal din Belgrad ca şi'n atelierul din Split, şi nu-mi pare îndrăzneaţă această asemănare. Dubinowski, elev din şcoala lui Han — un modest dascăl la Bălţi—este un mare talent, în deplină desfăşurare, căruia i-ar trebui oferite mijloace omeneşti de lucru.

Mă bucur că, împreună cu profesorul S. Varzaru, dela Bălţi, un alt vechi prieten, am fost cei dintâi care, acum 2 ani şi ceva, i-am inspirat lui Dubinowski ideia de a face busturile foştilor noştri profesori, idee care, în interpretarea ei artistică, a găsit la Iaşi deplină realizare.

Cuvintele omagiale

rostită în Aulă, de *I. P. S Mitropolitul Irineu* al Moldovei, d. prof. *I. M. Marinescu* decanul Fac. de Litere şi *d. dr. Tănăsescu*, rectorul Universităţii, au arătat respectul ce-l datorează instituţiile noastre de cultură celor două mari personalităţi, creatori de şcoală.

Dl. *prof.* I. *Iordan* stăpânit de adânci sentimente, faţă de foştii săi profesori şi colegi, a prezentat într'o succintă paralelă, trăsăturile care îi caracterizează.

Atât Philippide, cât şi Ibrăileanu au avut o atitudine sceptică, rezultată din idealismul lor, au manifestat acelaş criticism şi şi-au făcut singuri pregătirea ştiinţifică în care au arătat o puternică originalitate.

Temperamente deosebite: Philippide ne rămâne un model de sclav al datoriei, riguros cu sine şi cu alţii, obiectiv şi măsurat în ştiinţă; pe când Ibrăileanu, un suflet complex, de mare sensibilitate şi delicateţă, analizând frumosul.

Dl. prof. *Octav Botez* a evocat, într'o emoţionantă atmosferă, amintiri din viaţa marelui critic al „Vieţii Româneşti".

Mistic, apostol al unor utopii, G. Ibrăileanu se confundă în imaginaţia fecundă a conferenţiarului, cu Iaşul romantic de odinioară.

Cu multă fineţă, conferenţiarul a analizat opera lui Ibrăileanu, arătând evoluţia concepţiei critice a marelui său prieten, care, emancipându-se, de influenţa lui Gherea, punea tot mai mult preţ pe factorul psihologic şi istoric, înlăturând individual şi insistând asupra totului organic al unei opere de arta.

Dl. *asist. univ. Gh. Ivănescu* a arătat concepţia filologică a lui Al. Philippide în legătură cu originea Românilor şi cu lingvistica generală, iar d. *Gh. Ivaşcu* a povestit frumos câteva amintiri despre Ibrăileanu, din vremea studenţilor sale.

Dl. Ministru Petre Andrei

a încheiat această pioasă solemnitate. Ministrul şcoalelor a făcut să retrăim epoca de acum 30 de ani, liniştită şi senină, în care a plasat figura celor doi foşti profesori: G. Ibrăileanu şi Al. Philippide.

Dl. ministru P. Andrei schiţează personalitatea lor: Philippide, sceptic şi totul izbucnind în umor sănătos, Ibrăileanu un entuziast, un luptător. Amândoi au suferit, datorită sensibilităţii lor aristocratice care reacţiona în faţa brutalei realităţi.

Ştiinţa, viaţa şi suferinţa lor, spune d. Andrei, le-a făcut un nimb pe care nu ştiu dacă studenţii de astăzi îl vor înţelege.

Gestul de astăzi al Fac. de Litere, o onorează, a spus în încheiere d. ministru P. Andrei, care a adus omagiul său şi al departamentului ce-l conduce.

Astfel, încă odată, memoria celor doi creatori în cultura şi ştiinţa românească, a fost reînviată, pentrucă altfel, cum spunea Ibrăileanu în „Adela": „Morţii mor şi ei mereu".

V. GR. CHELARU

Mica Publicitate

DE INCHIRIAT în plin centru odaie mobilată cu acces la baie şi la telefon, liberă de la 15 Iunie. A se adresa în strada Ştefan cel Mare No. 3 etajul I.

LECŢII PENTRU BACALAUREAT. — Profesor secundar prepară pentru bacalaureat la Limba Română, eleve şi elevi.
A se adresa la cassieria Librăriei Gheorghiu.

SE CAUTĂ UN MAISTRU DE ŢESĂTORIE priceput, absolut expert la ţesutul cu maşini jacquard. Oferte sub „Webmeister" la Rudolf Mosse Cluj.

DE VÂNZARE TEREN pentru construcţie, suprafaţă 500 m. p., la preţul de 200 mii lei. A se adresa în str. I. Creangă 89.

PIERDUT CÂINE „Griffon" părul lung alb, pătat cafeniu şi negru, coadă scurtă, răspunde la numele de „Boby". Cine-l va aduce în str. Gheorghe Enescu 6 sau va comunica unde se găseşte, va primi o bună recompensă.

DE INCHIRIAT în Str. Albinetz 14 bis un apartament compus din 4 camere, bucătărie, pivniţă, cameră de lemne sau 2 apartamente a câte 2 camere şi atenanse.

PENTRU FRUMUSEŢEA DV.

întrebuinţaţi zilnic renumitele produse ale firmei Richard Hudnut, cunoscute în lumea întreagă pentru calitatea lor.

PUDRĂ, CREMĂ, FARD, ROUGE

RICHARD HUDNUT

Produse cosmetice

PARIS•NEW-YORK

Dezvelirea bustului lui Al. Slătineanu

Solemnitatea dela Facultatea de Medicină

In prezenţa d-lui ministru P. Andrei, a I. P. S. Mitropolit Irineu, a d-lui rezident regal regal Traian Ionaşcu, a reprezintanţilor universitari şi administrativi, s'a dezvelit ieri dimineaţă, la Facultatea de Medicină, bustul neuitatului savant Dr. Alex. Slătineanu.

Familia era reprezintată prin d. colonel Slătineanu, fiul marelui dispărut.

Cuvîntul de deschidere

...a fost rostit de d. prof. Ştefan Nicolau, directorul, Institutului „Dr. Al. Slătineanu".

„Sunt suflete rare,—spune d-sa — adevăraţi sfinţi laici, plini de dezinteres şi de bunătate, cari trec prin viaţă gândind numai să facă binele în jurul lor, urmărind unidealul ştiinţei şi al frumosului, pentru bucuria curată a contemplării, a cercetării şi a realizării, fără să se gândească la un profit personal, totdeauna gata să se pasioneze pentru cauzele drepte, pentru marile probleme sociale. Dintre aceste suflete de elită, făcea parte Alexandru Slătineanu".

„Vreau să văd în ceremonia ce ne reuneşte aci, mai mult decât un omagiu Maestrului dispărut. Bustul pe care sunt fericit să vi-l prezint este simbolul unei activităţi întotdeauna reală, al unei sforţări ce nu s'a dezminţit nici când. El înseamnă că opera lui Slătineanu continuă. Şi aceasta este, *fără îndoială, omagiul venit din partea noastră pe care l-ar fi apreciat el mai mult*".

In încheere, d. prof. Şt. Nicolau mulţumeşte d-lui colonel Barbu Slătineanu şi soţiei sale, artista ce a imortalizat chipul regretatului savant.

Celelalte cuvântări

A urmat apoi o slujbă religioasă oficiată de I. P. S. S. Mitropolit Irineu Mihălcescu înconjurat de un sobor de preoţi.

După care *I. P. S. S. Mitropolit Irineu* a rostit o frumoasă predică făcând o comparaţie plastică între credinţă şi medicină, — din timpuri antice şi până astăzi.

Dl. rector I. Tănăsescu a vorbit în numele Universităţii Mihăilene.

Dl. prof. dr. Ion Nicolau secretar general al Ministerului Sănătăţii, vorbeşte în numele d-lui ministru Hortolomei a cărui absenţă o scuză. Face un scurt istoric al înfiinţării catedrei de bacteriologie la Iaşi, şi încheie exprimând omagiul Ministerului pentru memoria profesorului Slătineanu, care a slujit 30 ani învăţământul medical, fiind în acelaş timp sfătuitorul technic al Ministerului Sănătăţei, — şi slujind ţara în clipe grele (1913 şi 1916).

D. prof. dr. *Ionescu Mihăeşti* a vorbit în numele Institutului „Dr. Cantacuzino" din Bucureşti şi ca prieten al marelui dispărut.

Dl. prof. I. Bălteanu a vorbit în numele instituţiilor sanitare create de Al. Slătineanu; *dl. prof. dr. Moruzi* în numele Societăţii de Medici şi Naturalişti; *studentul Ciorăscu* în numele foştilor elevi ai dispărutului; *dl. prof. dr. Gr. T. Popa* în calitate de decan al Facultăţii de Medicină.

Dl. ministru P. Andrei

...a încheiat seria cuvântărilor, precizând:

„Participarea mea la această solemnitate, nu este numai oficială,—ci e isvorâtă din respectul ce-l port memoriei aceluia ce şi-a închinat viaţa binelui, ştiinţei şi neamului său.

Profesorul Slătineanu a fost un om de mare valoare, pentru ţară, — a cărui memorie merită proslăvită şi va îl desigur proslăvită şi în viitor".

BRUTUS

Lucrările comisiei de Carte funciară

In ziua de 4 Iunie se vor lucra imobilele:

Str. Scăricică No. 22, 22, Str. Râpei No. 1, 1, 3, 5, 7, 7, 9, 9, str. Ţicăul de jos No. 1, 3, 3 b, 5, 5, 7, 7 b., 9, 11, 11 b., 13, 13, str. Armoniei No. 62, 2, 2, 6, str. Albineţ No. 60, 32, 34, 36, 38, 40, 42, 44, 46, 48, 50, str. Hotin No. 43 bis, 43, 45, 45 bis, 47, 49, 28 30, 32, 34, 34 bis, 36, 38, 40, 42, 42 bis, 42 tris, 44, 46 str. I. C. Brătianu No. 130, 141, 143, 145, 147, 149, 151, 153, 155, 157, 159, 161 şi Lăpuşneanu 23, str. I. C. Brătianu No. 139, 141, 143, 145, 147, 149, 151, 153, 155, 157, 159, 161 şi Lăpuşneanu 23, Str. I. C. Brătianu No. 163, 165 şi Lăpuşneanu 19, str. I. C. Brătianu No. 167 169, str. Lăpuşneanu No. 21, 25, 27, 29, 31, 33, 37, A. B. C. 37 b., str. Pasajul Trianon No. 37-a, str. Lăpuşneanu No. 39, 41, 43, 45, 47, 49. Piaţa Unirei No. 3, 5, 7, Victor Place No. 14, 12, 10, 8, 6, 4, 2, Fundătura Mitocul Maicilor No. 2, 4, 6, Bogdan Vodă No. 5 tris, 9, 11, 13, 17, 22, 18, 16, 14, 12, 10, 10 bis, 8 bis, 6, 4, 4 bis, 2, str. Caraiman No. 1, 3, 5, Strada Zorilor No. 4, 2, 6, 1, 1 bis, Str. Ţicăul de Jos No. 23, 27, 29, 54, 54-bis, 52, 50, 48, 46, 44, 44-bis, 42, 40, 40-bis, Fundătura Cocoarei No. 1, 1-bis, Str. Movilei No. 5, Fundătura Zaverei No. 6, 4, Trecătoarea Bravilor No. 49, 19, Str. Bulevardul C. A. Rosetti No. 45.

De închiriat

In curtea bisericii Talpalari, pentru creştini: patru camere, bucătărie, odaie pentru slugă, magazie şi beciu. A se adresa Părintelui Ţincoca.

Răcitoare

elegante, solide, izolate cu plută, consum redus de ghiaţă

VINDE EFTIN

mag. de sticlărie

la STIER

Str. I. C. Brătianu Nr. 130

LA SIDOLI

se prezintă astăzi

Cel mai mare film rominesc

POVESTE TRISTA

Al doilea film

Sergentul Berry

cu Hans Albers

Vin Tonic

SANATATE PUTERE VIGOARE

Farm. Piaţa Halei IAŞI

Consfătuirea organelor F.R.N. ale jud. Iaşi

La Prefectura de judeţ a avut loc o consfătuire, la care au participat d-nii: deputat Th. Zipa preşedintele organizaţiei F. R. N. al Jud. Iaşi, M. Manea, deputat N. Gheorghiade şi prof. Mihai David, secretari ai F. R. N.-ului din Jud. Iaşi la categoriile respective, col. C. Carp prefectul judeţului precum şi d. locot. col. Alex. Furculeţ comandantul gărzilor naţionale F. R. N. din jud. Iaşi.

Scopul acestei consfătuiri a fost desăvârşirea lucrărilor de constituire a sfatului judeţean.

S'a procedat la alegerea unui secretar de şedinţă în persoana d-lui inst. D. Bejenaru şi a unui casier în persoana d-lui av. Al. Velciu.

Pentru înlocuirea la preşedenţia organizaţiei F. R. N. a jud. Iaşi în caz de impedecare de a lua parte, din diferite motive, la şedinţele organizaţiei, s'a desemnat d. prof. Mihai David secretar F. R. N. categoria ocupaţiuni intelectuale, ca fiind cel mai în vrîstă.

In felul acesta, biroul sfatului judeţean F. R. N. al jud. Iaşi a fost deplin constituit.

Inainte de închidere şedinţei, s'a dat instrucţiuni preşedinţilor de plasă în vedere luării jurământului organizaţiilor F. R. N. din 46 comune rurale din judeţ.

REP.

„SURSA"

MAGAZIN DE GALANTERIE

(vis-a-vis de Socec)

vinde foarte convenabil:

POŞETE

CIORAPI Aro d vin

CIORAPI Aro delir

CIORAPI Aro Elegant

CAMAŞI bărbăteşti de mătasă

Combinezoane

CHILOŢI

BLUZE

de mătasă

DOCTOR

Alex. Moruzi

Profesor Universitar

Medic Primar Director

Cons. zilnic 4—6 p. m.

Chirurgie generală

Chirurgie nervoasă

Str. Păcurari No. 5

(deasupra farmaciei Căpăţînă)

Citiţi „Opinia"

Informaţiuni

x *Doctor Eugenia Lăzărescu* consultă boli de ochi, ora 4-6 Str. I. C. Brătianu, colţ cu Lăpuşneanu, etaj.

x *Orice gospodină econoamă apreciază „Excelsior"-ul, pentrucă e cea mai bună şi eftină grăsime pentru gătit şi prăjit.*

x A fi frumoasă şi atrăgătoare este problema ce rezolvă **Crema Miraculoasă.** Această minunată cremă distruge petele şi coşurile de pe obraz, albeşte şi catifelează pielea dându-i un parfum delicios. Depozit Farmacia Dr. Ratianu Str. Cuza Vodă 83.

x **STYLOURI oricât de stricate repară bine şi eftin Clinica de Stylouri a specialistului Crieghel, care s'a mutat în str. Lăpuşneanu sub Hotel Palace, la Magazinul Ketamot.**

x *Zilnic, atât ziua cât şi seara, excursii cu reducere, pe distanţa Iaşi-Bucureşti, organizează compania de voiaj Wagons-Lits. Inscrieri toată ziua la Agenţia locală.*

ATELIERUL MECANIC

N. PĂSTOVARU

DIN STR. BANU 2

s'a mutat în str. Lăpuşneanu 28

în curtea Magazinului Leonida

Vizitaţi cu încredere noul magazin

Desfacerea de mezeluri din Cernăuţi

Str. I. C. Brătianu 167 (casele Dr. Konya)

Propr. VASILE IVANOV

vechi specialist în această branşă.

PRODUSE FINE ŞI PROASPETE

Preţuri mai eftine ca oriunde

Nu vă lăsaţi induşi în eroare, nici o apă minerală din ţară nu se compară cu

„Borvizul de Borsec"

Medicii balneologi cu renume mondial, pe bază de experienţe, cercetări şi tratamente serioase au confirmat acest lucru.

Dacă trebuie să beţi o apă minerală, nu cheltuiţi bani pe surogate, cereţi numai „Borviz de Borsec" în sticle originale

Restaurantele de la Strand

s'au redeschis sub conducerea cunoscuţilor restauratori Const. Gânju şi S. Grisaru.

Vinuri selecţionate

Gratar special

Preţuri de concurenţă

Publicul va fi distrat cu şlagărele cele mai noi şi muzică naţională şi clasică de cel mai renumit jazz, sub conducerea maistrului Lazăr Laifer.

ANUL XXXVII No. 9960

1 LEU

MIERCURI 5 IUNIE 1940

ABONAMENTE:
Lei 850 . . . . pe un an
„ 180 . . . . „ 6 luni
„ 90 . . . . „ 3 luni
„ 35 . . . . „ 1 lună
„ 1500 . . . Instituţii publice

Atelierele tipografice „Opinia"
IAŞI STR. LAPUŞNEANU 37

OPINIA

Ziar popular cotidian

TELEFOANE
Redacţia . . . . No. 1298
Administraţia . . . . „ 1299
Serv. de noapte red. . . „ 1436
Ad-ţia de noapte . . . „ 1635

Redacţia şi Administraţia
IAŞI STR. LAPUŞNEANU 37

Director C. R. GHIULEA

Fapte în legătură cu situaţia externă

In nord, luptele continuă în jurul Dunkerque-ului, artileria şi aviaţia germană continuând să bombardeze trupele aliate care se îmbarcă. Comandamentul german anunţă că în Flandra şi Artois au fost luaţi până acum peste 300 mii prizonieri francezi şi englezi.

Pe restul frontului nici o mişcare deosebită; se pare însă că trupele germane pregătesc noua ofensivă.

Aviaţia germană a bombardat Parisul destul de violent; ceiace a făcut ca aviaţia aliată să bombardeze aseară câteva centre din Germania.

Cum s'a produs bombardarea Parisului

Paris 4 (Radio-Press). — Eri după amiază s'a produs pentru prima oară un bombardament aerian asupra Parisului. Oraşul a fost destul de greu încercat, fiind distruse sau incendiate mai multe case şi înregistrându-se victime omeneşti. Avioanele germane au venit în valuri succesive, aruncând peste 1000 bombe, între care unele în greutate de 100 kgr.

S'a stabilit că 83 bombe au căzut în centrul Parisului, iar 976 bombe în suburbii. In centru au fost incendiate 13 imobile şi distruse 6, înregistrându-se 8 morţi şi 54 răniţi. In suburbii au fost incendiate 48 imobile şi distruse 98, înregistrându-se 37 morţi şi 95 răniţi.

Avioanele germane au zburat la înălţime mare, cam la 6000 metri, din care cauză au fost atinse şi obiective nemilitare. Cenzura interzice precizarea punctelor de atac; se poate însă arăta că au fost lovite un liceu de băeţi, un liceu de fete, două şcoli superioare, patru şcoli primare dintre care una era transformată în spital. A fost lovită şi locuinţa particulară a d-lui Bulitt ambasadorul Statelor Unite. A fost avariată şi legaţia statului Chili. Ambasadorul chilian dela Berlin va depune un protest.

Avioanele franceze şi artileria antiaeriană au fost foarte active, luptând împotriva escadrilelor germane. 13 avioane germane au fost doborîte în lupte aeriene, iar 4 de către artilerie.

Populaţia Parisului şi-a păstrat calmul. Ea a respectat măsurile de apărare pasivă, iar după ce a încetat alarma, străzile au început a fi din nou frecventate şi oraşul şi-a reluat aspectul obişnuit.

Ziarul „Epoque" scrie că avioanele germane n'au înregistrat nici succes material, deoarece n'au atins obiective militare; nici succes moral, deoarece lumea a rămas complect liniştită, ba chiar s'a produs o legitimă mişcare de indignare şi o dorinţă de răzbunare.

Sunt de înregistrat şi actele de devotament ale diferitelor persoane care şi-au oferit sângele pentru transfuzii, salvând astfel viaţa multor răniţi.

Din Londra se anunţă, că în capitala Angliei, bombardarea Parisului a produs emoţie şi indignare.

Germanii pregătesc ofensiva generală

Zurich 4 (A. T. E.)—Ziarele cred că ne aflăm în ajunul unor evenimente extrem de importante.

Ştiri din Berlin arată că comandamentul german pregăteşte ofensiva generală dela Somme până la Montmedy, pentru a străpunge întreaga linie Weygand.

Acest atac are două scopuri imediate:

1) Cucerirea Parisului; 2) Invăluirea liniei Maginot. Iar scopul depărtat este înfrângerea definitivă a rezistenţei franceze.

D. Mussolini a luat hotărîrea definitivă?

E vorba ca Italia să dea astăzi un ultimat

Zurich 4 (A. T. E).—Corespondenţii din Roma ai ziarelor elveţiene informează că d. Mussolini ar fi hotărât definitiv intrarea în războ'. O confirmare indirectă este amânarea expoziţiei internaţionale din 1942.

„Neue Zuricherzeitung" crede că în consiliul de miniştri de astăzi se va hotărî trimiterea unui ultimatum către puterile occidentale, în care să se ceară realizarea imediată a cunoscutelor revendicări italiene.

La răspunsul negativ al Londrei şi Parisului, Italia se va declara în stare de război cu Anglia şi Franţa.

„La Suisse" scrie că noua ofensivă germană va începe în aceiaşi zi cu izbucnirea ostilităţilor franco-italienă.

Supuşii italieni părăsesc Egiptul

Zurich 4 (A. T. E.)—„Giornale D'Italia" anunţă că supuşii italieni au primit dispoziţia să părăsească Egiptul. La Port Said un vapor a îmbarcat pe elevii şcolii italiene din Cairo.

Ziarele din Roma afirmă că s'au luat o serie de restricţii împotriva populaţiei italiene din Marocul francez şi din Tunis.

Demonstraţii anti-italiene la Londra

Zurich 4 (A.T.E) — „Journal de Geneve" află din Londra că la Hyde-Park a avut loc o manifestaţie anti-italiană. Funcţionarii italieni din întreprinderile particulare britanice au început a fi concediaţi.

Presa engleză acordă interes deosebit atitudinei Italiei. Ziarele şi în special „Daily-Herald" accentuiază că guvernul englez a voit pace şi înţelegere. Dacă însă Roma preferă alt drum, Anglia va primi sfidarea.

Regele Haakon bolnav

Stockholm 4 (Havas)—Din nordul Norvegiei se anunţă că Regele Haakon este serios bolnav. Prinţul moştenitor Olaf, care este perfect sănătos, se ocupă intens de mersul operaţiilor militare.

Romînia îşi menţine politica externă

Bucureşti 4 —O corespondenţă din Berlin arată că cercurile germane au urmărit cu atenţie schimbarea dela departamentul român de externe, fără însă a trage concluzii speciale de ordin politic. Venirea d-lui Gigurtu ca titular la externe, nu înseamnă în nici-un fel vre-o modificare a politicei externe româneşti,—ceiace corespunde felului cum este privită situaţia la Wilhelmstrasse.

Şedinţa Consiliului de Igienă al oraşului Iaşi

O expunere asupra mersului epidemiilor

Noul consiliu de igienă al oraşului s'a întrunit în şedinţă extraordinară aseară la Serviciul Sanitar. Şedinţa a fost prezidată de d. primar general C. Ionescu, asistat de d. dr. Gh. Andronovici.

Situaţia epidemiilor la Iaşi

Din darea de seamă expusă de medicul şef al oraşului, se constată că în cursul anului 1939 s'a declarat: 46 cazuri de febră tifoidă şi 6 morţi; 36 cazuri de tifos exantematic şi 1 mort; 369 de rugeolă şi 4 morţi; 455 de scarlatină şi 15 morţi; 16 de tuse convulsivă şi 1 mort; 48 de difterie şi 3 morţi; 78 cazuri de erizipel şi 2 morţi; 4 de meningită şi 1 mort; 15 de Pustula malignă şi 1 mort; 5 de tetanos şi 4 morţi; 311 de oreillon şi 1 mort; 4 de dezinterie, şi 47 de gripă.

Dintre epidemii, scarlatina a fost endemică şi a înregistrat cel mai mare număr de cazuri noi. Febra tifoidă este în scădere, aceasta datorită măsurilor energice luate de organele sanitare prin vaccinare în masă a populaţiei. S'au făcut în total 61.287 vaccinări, iar în luna Decembrie s'a hotărât suprimarea clorinării apei.

In acelaş an s'au înregistrat 322 cazuri de tuberculoză pulmonară, 27 de tuberculoză osoasă şi 18 de alte forme. Dintre aceştia au murit 117 bolnavi. Deasemeni s'au declarat 784 cazuri de diferite forme de sifilis, din care au murit 3; 15 de pelagră şi 3 morţi; 361 de paludism; 106 de cancer cu 105 morţi, şi 1258 de gonoree.

In 1940

De la 1 Ianuarie 1940 şi până în prezent, s'au declarat: 98 cazuri de scarlatină şi 1 mort; 46 de tifos exantematic şi 7 morţi; 19 de rugeolă; 17 de difterie şi 1 mort; 1 de febră tifoidă; 1 de paratifos; 39 de gripă; 4 de tusă convulsivă; 4 de antrax; 8 de meningită şi 2 morţi; 25 de rubeolă; 65 de oreillon; 1 de tetanos; 17 de erizipel şi 2 morţi şi 23 de varicela.

După cum se vede, dintre epidemii scarlatina şi oreillonul au înregistrat cele mai multe cazuri, în special printre elevii de şcoală.

Dat fiindcă epidemia de tifos exantematic s'a accentuat, s'au luat cele mai severe măsuri de combatere. Febra tifoidă este în scădere. S'au făcut în acest timp 21.906 vaccinări.

In acest timp s'au mai declarat: 136 cazuri de tuberculoză, 198 de sifilis şi 20 de malarie.

Alte chestiuni

Se trece apoi la al punct din ordinea de zi: controlul laptelui. In această chestiune dă explicaţii d. d. Mihailescu medicul primar veterinar al oraşului, care declară că din lipsă de personal, este imposibil să se facă un control riguros la acest aliment. Propune înfiinţarea unei lăptării comunale în genul celei din Bucureşti.

D. primar Ionescu ia act de această propunere şi consiliul aprobă să mai fie studiată.

Consiliul ia apoi în discuţie şi dă un ultim termen birjarilor până la 15 Iunie crt. să-şi puie învelişuri noi la trăsuri; se reduc unele taxe ale fondului sanitar la diferite întreprinderi; se aprobă dărâmarea mai multor imobile insalubre şi se acceptă autorizarea exercitării medicinei mai multor doctori din localitate.

Cu aceasta, şedinţa a luat sfârşit. VIRGIL GH.

x Siropul Iodotanic Dr. Ratianu aprobat de Consiliul Sanitar Superior, se recomandă cu mare succes copiilor lymfatici, anemici, scrofuloşi şi rahitici pentru purificarea şi regenerarea sângelui, înlocuind Untura de Peşte. Nu produce jodism. Depozit Farmacia Dr. Ratianu, str. Cuza Vodă 83.

x *Rezolvaţi în mod ideal lipsa untdelemnului—sau a celorlalte grăsimi —, întrebuinţând la gătit untul vegetal* **Excelsior.** *De găsit la băcănii.*

Alunecare de pămînt

Cîmpulung 4 —In com. Mecloşani jud. Muscel s'a produs o surpare de pămînt destul de gravă. Peste 75 mii metri cubi au alunecat, blocînd şoseaua şi provocînd însemnate pagube semănăturilor şi livezilor.

Ateneul Popular Tataraşi va serba ziua Restauraţiei

Căminul cultural central orăşenesc Ateneul Popular Tataraşi organizează, cu ocazia împlinirii a 10 ani de glorioasă domnie a M. Sale Regelui Carol al II-lea, o frumoasă şezătoare artistică pentru ziua de 8 Iunie, orele 4 p. m.

Programul artistic va fi prezentat în întregime de şcoala industrială Cardaş de sub conducerea d-nei Ing. Cardaş.

D-ra Elisabeta Curariu comandanta stolului, face intense pregătiri pentru o cât mai frumoasă reuşită.

Rugăm pe toţi prietenii căminului nostru a participa.

Accident curios

La legiunea de jandarmi au fost aduşi mai mulţi ţigani din com. Bălţaţi, urmăriţi pentru furturi.

Pe când era percheziţionată ţiganca Dumitra Dumitru, s'a descărcat un glonte dintr'un revolver pe care ţiganca îl avea ascuns sub rochie. Ea a fost uşor rănită la picior.

Ţiganii au fost înaintaţi chesturei.

Codul funcţionarilor publici şi legea amnistiei fiscale

Comisiunea de legislaţie civilă, comercială şi penală a Adunării Deputaţilor, reunită cu cea a Senatului se vor întruni Miercuri 5 Iunie a. c. ora 9 dimineaţa în sala Adunării Deputaţilor, spre a lua în discuţie codul funcţionarilor publici.

*

Comisiunea financiară, bugetară şi de legislaţie fiscală a Adunării Deputaţilor se va întruni Miercuri 5 Iunie a. c. orele 15 în sala Adunării Deputaţilor, spre a lua în discuţie ante-proectul de lege al amnistiei fiscale.

x FURT.—Hoţi necunoscuţi au spart magazinul de fructărie „Alter" din piaţa „Sf. Spiridon", s'au introdus înăuntru, au spart tejgheaua şi au furat o sumă de bani proveniţi din vânzare.

✚

Adânc îndureraţii: Natalia Maxim, Lucia, Valerica şi Prof. N. Martiniuc, Genovica şi Cpt. Comandor Damian, familiile Ion Maxim cu soţia, Dumitru Maxim cu soţie, Corina Maxim cu Geta, Maior Platamona cu soţia şi fiul lor, Ionel Sorianu cu soţia, Petru şi Augustina Turculeţ cu copii lor, mamă, surori, cumnaţi, veri şi nepoţi, precum şi familiile înrudite aduc la cunoştinţă încetarea din viaţă după o lungă şi grea suferinţă a bunei şi dragei lor

Lucreţia Maxim

fostă Impiegată C. F. R.

Inmormântarea va avea loc Joi 6 Iunie ora 4 d. a. la cimitirul Eternitatea, unde se află depus corpul neînsufleţit.

Reduceri la plata impozitelor

Ministerul de finanţe aduce la cunoştinţa contribuabililor, că toţi acei care vor achita în cursul lunei Iunie a. c., impozitele directe datorate pe întreg anul 1940|941, vor obţine o reducere de 75 la sută din cuantumul impozitelor datorate.

Se atrage atenţia că, termenul de plată cu reducerea de 7 la sută, care expiră la 30 Iunie, nu va mai fi prelungit.

Fundaţia Culturală Regală „Principele Carol"

Se aduce la cunoştinţa celor interesaţi:

Căminul Cultural Judeţean „UNIREA" Iaşi şi-a mutat sediul său în *Str. Săulescu No. 1 (etaj).*

Orele de serviciu: 8—12 şi 16—19.

DIRECŢIUNEA

Amatorii fotografi
găsesc tot ce au nevoe la
ZAHARIA WEISS

ORA 12

Nici o propunere de pace

Washington 4 (A. P.)—D. Cordel Hull ministru de externe, întrebat asupra ştirei că la Casa Albă s'ar examina o propunere de pace, a răspuns că nu este în curent cu asemenea chestiuni. A adăugat însă că nu dă acest răspuns în numele d-lui Roosewelt.

Dl. Thierry se înapoiază la Bucureşti?

Roma 4 (Stefani).—Se anunţă că d. Adrien Thiery fostul ambasador al Franţei la Bucureşti, care se afla în drum spre Paris, a primit ordin telegrafic dela guvernul său să se înapoieze la Bucureşti unde va rămâne până la noi ordine.

Avion german aterisează în Jugoslavia

Paris 4 (Havas)—La Maribor în Jugoslavia a aterizat forţat un avion german Junkers de bombardament. Pilotul a pretextat că s'ar fi rătăcit, cu toate că vizibilitatea era perfectă. Autorităţile Jugoslave au examinat cazul şi au eliberat avionul.

Atacul presei germane împotriva Franţei

Paris 4 Havas)—Presa germană a început să atace violent Franţa. E o vădită schimbare în atitudinea germanilor, care pretindeau până acum că n'ar avea nimic de împărţit cu Franţa şi că ostilitatea lor se îndreaptă toată împotriva Angliei.

Presa franceză socoteşte aceste atacuri germane ca un omagiu adus forţei franceze.

Se înscenează atentate în America?

O notă a guvernului german

Berlin 4 (D. N. B.)—Guvernul german a trimis guvernelor din Statele-Unite, Mexico şi Panama o notă prin care arată că guvernul Reichului este informat din sursă demnă de încredere, că agenţii poliţiei secrete britanice au plecat în aceste trei state, cu intenţia de a provoca atentate, agitaţii şi tulburări pe care să le puie în spatele Germaniei, în scopul de a creia în America un curent anti-german.

Planul agenţilor secreţi britanici este de a înscena în Mexico comploturi germane şi de a organiza atentate la Canalul Panama.

Ministerul de externe al Reichului cere a se lua măsurile necesare.

Avioane din Canada

Ottawa 4 (Havas) — Secretarul de Stat al aerului a declarat că numeroase avioane de vânătoare şi bombardament sunt gata pregătite pentru a fi trimise în Anglia. Se va spori numărul uzinelor din Canada pentru fabricarea de avioane, iar numeroşi piloţi instruiţi în ultimele luni, vor pleca curând pe front.

Atacurile aeriene

Londra 4 (Reuter)—Ministerul Aerului anunţă că aviaţia engleză a atacat eri aerodromurile, şoselele, căile ferate şi concentrările de trupe din spatele frontului inemic. Deasemeni a atacat azi dimineaţă în nordul Germaniei un aerodrom şi alte obiective militare.

Berlin 4 (D. N. B.) — Avioane engleze au atacat un pod peste care trecea un convoi de prizonieri francezi şi de refugiaţi civili, omorând 30 prizonieri şi refugiaţi.

La sfîrşit de stagiune:

Concertul de Canto: Ama Cristina Ionescu

O excepţională concertistă. Succesul tenorului Ştefanovici.—Prezentarea unui autentic compozitor: Anghel Midescu.

Sfârşitul de stagiune artistică, ne-a adus Concertul de Canto al dnei-ului *Ama Chr stina Ionescu* şi *George Ştefanovici*, la Teatrul Naţional.

In sărăcia de manifestări muzicale vocale a stagiunii ieşene pentru 1939-1940, concertul de Vinerea trecută a fost mai mult decât binevenit.

O putem afirma acum, în bună voie, ţinând seamă de succesul recoltat de ambii concertişti.

D-na *Ama Christina Ionescu* a fost surpriza serii. O apariţie de încântare sufletească. Fină, distinsă şi elegantă. Un glas fermecător, cristalin şi curgătpr ca argintul viu. Frezare excelentă. A reliefat melodiile cu modulaţii surprinzătoare de interpretare, câştigând publicul numeros chiar cu primele melodii.

Admirabil acel „J'ai pleuré en rêve" (Georges Hüe) ca şi „Le Nil" (Xavier Leroux), şi indeosebi minunatul cântec popular olandez „La Cana".

Culmi de interpretare superioară a relevat concertista în ariile din „Cidu" (J. Massnet) şi „Samson şi Dalila" (C. Saint Saens), după cum a fost o surpriză agreabilă, modul în care ne-a încântat cu ariile româneşti. Aceasta cu atât mai mult, cu cât d-na *Ama Christina Ionescu* este de obârşie rusească şi a cântat mai ales în cadrul ansamblului de Operă rusă din Paris.

A fost un debut strălucit în faţa publicului ieşan, care l-a răsplătit cu entuziaste aplauze.

•

Dl. *George Ştefanovici* ne este o veche cunoştinţă. E ieşan de al nostru. Un foarte bun cântăreţ, reale calităţi de tenor, un interpret de mare clasă.

A fost viu aplaudat cu ariile cântate şi mai ales când a interpretat melodiile populare româneşti.

•

Dar concertul acesta, plin de surprize plăcute, mai are o latură care merită o subliniere,

Este vorba de reliefarea unui nume: *Anghel Midescu*. Un compozitor de autentică inspiraţie.

Programul l-a prezentat cu excelenta melodie de modernă construcţie „Romanţa unui basm de amor" şi fermecătorul cântec scris în ritm poporan „Pe poticuţa din livadă", în cari D-na *Ama Christina Ionescu* a excelat, răscolind entuziasmul unanim al spectatorilor.

Şi cum ne-a preocupat autorul, am aflat că Dl. *Anghel Midescu* scrie muzică tără a avea pregătiri didactice speciale. Scrie, fiindcă-i un inspiritor. Şi scrie de toate: arii populare, muzică modernă, lieduri şi chiar simfonii. Muzica d-sale este mereu programată la Radio-Bucureşti, orchestrele româneşti de pe întreg cuprinsul ţării îi cântă melodiile, iar recent, Orchestra simfonică a Ministerului Armatei i-a înscris în repertoriu şi executat cu mare succes simfonia „Fantezia rustică",—astăzi reţinută de Radio-Roma şi Radio-Belgrad.

Şi o mică indiscreţie: Dl. *Anghel Midescu* este ofiţer superior activ, în prezent ieşan, concetăţean de-al nostru.

•

Concertul de canto s'a bucurat de acompagniamentul de excelentă ţinută al maestrului *J Kulbin* dela Opera Română din Bucureşti.

Ultima manifestare muzicală a anului artistic a fost o veritabilă sărbătoare pentru publicul ieşan...

H. BURILEANU

Punerea pietrei fundamentale
la clădirea Politehnicei „Gh. Asache"

Duminecă dimineaţă a avut loc solemnitatea punerii pietrei fundamentale la noul local al şcolii Politechnice „Gh. Asachi" dela Copou. Festivitatea a fost onorată cu prezenţa I. P. S. Mitropolit Irineu, prof. Petre Andrei ministrul educaţiei naţionale şi reprezintanţii autorităţilor administrative şi şcolare.

Slujba religioasă a fost oficiată de un impunător sobor de preoţi în frunte cu I. P. S. Irineu, răspunsurile fiind date de corul bisericei Talpalari condus de d. prof. Remus Ţincoca.

Cel dintâi a luat cuvântul *I. P. S Mitropolit Irineu*, care şi-a exprimat mulţumirea faţă de marea operă ce se va realiza în fosta capitală a Moldovei.

Ia apoi cuvântul d. rector C. Ottin, care face un scurt istoric al învăţământului tehnic la Iaşi.

La realizarea actualei Politehnica au dat tot concursul d-nii: dr. C. Angelescu, prof. I. Petrovici, Victor Iamandi consilier regal şi răposatul Armand Călinescu, iar în urmă d. ministru P. Andrei şi d. prof. N. Dăscovici secretar general la Ministerul Educaţiei Naţionale.

In încheiere, d. rector C. Ottin cere din nou concursul larg şi binevoitor al d-lui ministru P. Andrei, pentru desăvârşirea operei ce începe cu atâta enturiasm, încredere şi speranţe.

•

In numele Universităţii Mihăilene a vorbit *d. rector dr. I. Tănăsescu*, care declară că punerea pietrei fundamentale la această şcoală are o deosebită importanţă pentru oraşul nostru, care se îmbogăţeşte cu încă un lăcaş de cultură. Mulţumeşte d-lui ministru P. Andrei pentru concursul dat, cât şi d-lui ructor C. Ottin pentru perseverenţa depusă în realizarea acestei frumoase opere ştiinţifice.

Dl. *prof. Cardaş* vorbeşte în calitate de decan al Facultăţii de Agronomie din Chişinău.

Cuvîntarea d-lui prof. Traian Ionaşcu, rezident regal

A trecut atât de puţin timp decând Domnul Ministru al şcoalelor noastre îşi mărturisea bucuria, alăturea de a aceluia ce vă grăieşte acum, la punerea pietrei fundamentale a Şcoalei Normale Superioare, aici, în Iaşul atâtor frumoase năzuinţe, luminoase idealuri şi dela un timp, chiar al unor frumoase înfăptuiri.

Am simţit cu toţii că sacrificiul care se face pentru Iaşi, este mare în acesta vremuri de grea cumpănă, când grija conducătorilor se cere să fie îndreptată spre alte lucruri mai apropiate de urzeala zilelor ce le trăim, şi că străduinia de a înzestra studenţimea cu hrana binefăcătoare a culturii, merită a fi răsplătită din plin, cu recunoştinţa celor ce se vor pregăti în viitoarele laboratorii.

Şi iată că acum, porneşte să-şi facă trainic adăpost o altă instituţie universitară, şcoala Politeohnică „Gh. Asachi", care, neînţeleasă de mulţi, a avut şi dânsa de luptat cu multe vicisitudini şi obidi, până ce a luat fiinţă.

Două clitorii atât de mânoase, şcoala Normală Superioară şi această Politechnică, care împlinesc un atât de simţit gol, aşezăminte puse sub înalta oblăduire a Majestăţii Sale Regelui, să-mi îngăduiţi domnule Ministru a le socoti printre cele mai preţioase daruri ce le-aţi putut face Iaşului nostru drag, şi Universităţii Mihăilene care vă numără printre dascălii săi de seamă.

Şcoalei Dvs., Domnule Rector, purtând numele unui inspirat premergător pe atâtea tărâmuri de activitate, care a fost Ch. Asachi, îi este hărăzit să dea ţării, tineri entuziaşti şi bine pregătiţi pionieri, care îi vor cerceta cu deamănuntul posibilităţile tehnice şi economice ce le vor sluji spre o cât mai trainică consolidare lăuntrică.

Din lupta atât de neegală şi vrăjmaşă a omul i cu natura, dvs. sunteţi chemaţi să-i deslueşiţi tainele, să o subjugaţi, să-i fixaţi legile şi să puneţi roadele cercetărilor dvs., la îndemâna colectivităţii.

Ca pionieri ai tehnicei, aceasta vă este chemarea.

Şi apoi, să vă fac o mărturisire:

Folosesc acest prilej ca să adresez Domnului Ministru Andrei călduroasa rugăminte de a aproba această secţie de Construcţii, care prin inginerii ce-i va forma, va împlini un gol în administraţia noastră.

Cunoscând sentimentele de înaltă solicitudine pe care Majestatea Sa Regele le nutreşte pentru Iaşul nostru şi grija cu care Majestatea Sa a arătat tinerimii studioase, rosturile şi căile de muncă sănătoasă şi tenace—care o poate duce spre izbândire—nu vă rămâne, iubiţi Studenţi decât să continuaţi munca de fiecar zi, răsplătind astfel încrederea Regelui nostru.

Mulţumesc cu deosebire Domnului Ministru Andrei, pentru noua atenţie arătată Iaşului şi asigur pe domnul Rector că îi voi sprijini şi eu—pe cât pot—străduinţele şi dragostea, pe care o poartă Politechnicei „Gh. Asachi".

Sănătate!

Dl. ministru P. Andrei

...încheie solemnitatea printr'o frumoasă cuvântare.

Şcoala Politechnică de la Iaşi se prezintă astăzi cu un corp profesoral nou, bine pregătit şi cu o conducere perfectă, în persoana d-lui rector C. Ottin, a cărei energie creatoare şi putere de muncă este în deajuns de cunoscută.

Ministerul pe care-l conduce este sărac. Totuşi, în urma perseverenţei d-lui Ottin, am putut acorda ajutoare apreciabile.

Sunt convis că Dvs. veţi avea toate la dispoziţie, pentruca Politehnica să devină un locaş spiritual şi o mare uzină care va lucra pentru ţară.

„Iaşul să fie un model de muncă pus în slujba Regelui şi a neamului"—a încheiat d. ministru Andrei.

•

La urmă s'a dat cetire unei telegrame omagiale către M. S. Regele.

In amintirea savantului Al. Slătineanu

Bustul în bronz al savantului dr. Al. Slătineanu (opera executată de doamna col. Barbu Slătineanu) care a fost dezvelit Duminecă, la Facultatea de Medicină din Iaşi.

Stiri judiciare

Abuz de încredere. — In faţa tribunalului secţia II-a a venit eri spre judecare procesul de abuz de încredere intentat împotriva lui Oscar Weiss din str. Cuza-Vodă 35, fost agent la colectura „Gheorghe Stănoiu" din Iaşi.

Numitul a fost acuzat că a primit lozuri spre vânzare pe care le-a vândut şi şi-a însuşit în mod abuziv contravaloarea lor.

Tribunalul a condamnat pe agent la 1 lună închisoare şi 25 mii lei despăgubiri.

— Numitul C. Strugaru din Fălciu a fost condamnat la 1 lună închisoare pentru abuz de încredere în dauna Institutului Naţional Agricol.

Inculpatul a făcut apel la Curtea de Apel din Iaşi.

•

Contravenţii.— Judecătoria de Muncă a condamnat la cite 1000 lei amendă pe d-nele Roza Katz şi Constanţa Grădinaru din str. Lăpuşneanu 21, pentru contravenţie la legea pregătirei profesionale.

Dessemeni a fost condamnat la 1000 lei comerciantul C. Calmanovici din str. Păcurari 99, pentru contravenţie la legea repauzului duminical şi Meer Zilberman din str. Palat 34 la 500 lei pentru contravenţie la legea muncii.

Toţi inculpaţii au făcut apel la tribunal.

— La Curtea de Apel Iaşi s'a primit eri dosarul cu recursul declarat de Soc. „The Danube Oil Trading Company of Roumanien" din Bucureşti, condamnată a plăti Administraţiei Financiare din Bacău suma de 200 mii lei amendă.

— A fost trimis în judecată pentru contravenţie la legea speculei, comerciantul Simon Leibovici depozitar de lemne din str. Somnului 3.

— Serviciul Sanitar al Judeţului a amendat cu 5000 lei pe femeia Ecat. Leahu din Tomeşti-Iaşi, pentru practica ilegală a moşitului.

Numita a făcut apel la tribunal.

Succesul serbărilor străjereşti
dela şcolile „C. Negri" şi Al. Bădăreu"

Chiar după spusele d-lui Prof. Tiberiu Crudu, inspector străjeresc al Ţinutului Prut, solemnitatea de Duminică 26 Mai a rădicării pavilionului străjeresc la şcoalele primare „Costache Negri" şi „Alex. Bădărău", a întrecut toate aşteptările.

Elevii şcoalei de băeţi „C. Negri" şi elevele şcoalei de fete „Al. Bădărău" minunat pregătiţi, au desfăşurat un program de coruri, recitări, figuri gimnastice şi dansuri naţionale care au impresionat puternic.

Corpul didactic al acestor două şcoli care funcţionează în acelaş local, pe lângă munca şi priceperea în educaţia şi instrucţia elevilor, a mai dovedit că ştiu a da o ţinută ireproşabilă unei serbări străjereşti.

D-na Eugenia Obreja directoara şcoalei de fete şi d. I. Obreja, directorul şc. de băeţi, ambii comandanţi de stol, merită toată lauda în organizarea acestei distinse solemnităţi.

Ar fi de dorit ca pentru şcoala de fete „A. Bădărău" să se facă un local propriu, dat fiind aglomeraţia populaţiei şcolare care nu mai îngăduie ca aceste şcoli să funcţioneze într'un singur local.

HUG.

Cetiţi „Opinia"

Informaţiuni

x Pentru străinătate s'au modificat taxele poştale în felul următor: o cartă postală 10 lei, o scrisoare 16 lei. Pentru Grecia, Turcia şi Jugoslavia 8 şi 12 lei.

x Studiu ştiinţific.—In ultimul număr al revistei „Trup şi Suflet" găsim un interesant studiu, consacrat surdităţii şi bâiturilor, semnat de d. dr. Alex. Socolovschi.

In special e descris de medicul ieşan tratamentul acestor afecţiuni, — electroterapia şi hormonoterapia, cari au dat rezultate atât de apreciate.

x Premiile Academiei.— Am anunţat că Academia Română a acordat d-lui Ionel Teodoreanu premiul „Hamangiu" de 10.000 lei pentru romanul „Prăvale Baba".

Dintre ieşeni, au mai fost premiaţi: d. Eugen Pavelescu, cu premiul „Pallade" de 80.000 lei, pentru cartea „Economia breslelor în Moldova"; d. Bogdan G. Agapie cu premiul „Fundăţeanu" de 5000 lei, pentru studiul „Problema jurătorilor români".

x Aprovizionarea cu carne—Rezidenţa Regală a trimis o adresă Primăriei, prin care face cunoscut o serie de noui dispoziţiuni cu privire la aprovizionarea oraşului cu carne.

Se arată că, întrucit în regiunea noastră este lipsă de vite, s'a îngăduit să se cumpere vite din alte ţinuturi.

Se atrage însă atenţiunea că sub nici un motiv nu se va spori numărul de vite săptămânal destinat tăierilor pentru consum, dat fiind disponibilul redus ce a mai rămas în fiecare judeţ.

x Premiul de 100.000 lei pentru literatură, pe anul în curs, a fost acordat d-lui Perpessicius.

x CONTROLUL MUNCII. — Sesizat de către breslele muncitoreşti din Iaşi, ministerul muncii, printr'un ordin circular, a înştiinţat inspectoratul local al muncii să cerceteze şi să dispue respectarea legii de proteguire a muncii, în întreprinderile locale, unde sunt mulţi muncitori clandestini, adică fără a poseda capacitatea necesară prestării unei munci calificate.

x Dl. A. Cozac din strada Baciu 18, a introdus la tribunal acţiune de divorţ în contra soţiei sale d-na Maria Cozac, azi stabilită în Dorohoi str. Brăilescu 27.

x Pensionarii din asigurările sociale din Ripiceni au trimis o adresă societăţii pensionarilor similari din Iaşi, cerând să fie primiţi şi ei în societate.

x Centrul universitar franco-român — Mercuri 5 Iunie orele 6 p. m. d. Profesor Jean Thibaudet va ţine o a doua conferinţă despre: „*Le theatre romantique d'Alfred de Musset*" cu lectură din „*Il ne faut jurer de rien*" şi „*Barberine*".

x CINEGETICE. — Membrii soc. de vinătoare „Vidra" sunt rugaţi ca până la 15 Iunie crt. să-şi scoată permisiile de vânat.

Totodată se aduce la cunoştinţa membrilor restanţi cu cotizaţia către societate, că li se acordă un ultim termen pentru a se pune la curent până la 10 Iunie, dela care dată vor fi consideraţi retraşi şi puşi în urmărire pentru plata restanţelor.

Contribuţia naţională extraordinară de 2% este o mare colectă populară pentru înarmarea ţării. Să plătim, deci, această contribuţie pentru înzestrarea armatei cu patriotismul ce-l datorăm ţării care ne hrăneşte şi ne apără.

DE INCHIRIAT în plin centru odaie mobilată cu acces a baie şi la telefon, liberă de la 15 Iunie. A se adresa în strada Ştefan cel Mare No. 3 etajul I.

PIERDUT CÂINE „Grifon" părul lung alb, pătat cafeniu şi negru, coadă scurtă, răspunde la numele de „Boby". Cine-l va aduce în str. Gheorghe Enescu 6 sau va comunica unde se găseşte, va primi o bună recompensă.

DE INCHIRIAT în Str. Albineţ 14 bis un apartament compus din 4 camere, bucătărie, pivniţă, camară de lemne sau două apartamente a cite două camere şi atenanse.

LA SIDOLI
se prezintă astăzi
Cel mai mare film romînesc
POVESTE TRISTA
Al doilea film
Sergentul Berry
cu Hans Albers

DOCTOR
Iosif Goldenberg
medic de spital
Specialist la
BOLI DE PIELE
SIFILIS-VENERICE
str. Palat No. 2
Cons. 8—12 a.m. 3—8 p. m.
Telefon 2156

Dr. A. Socolovschi
Specialist în boli şi operaţii de
NAS, GÂT, URECHI
Str. Victor Place 7 (Piaţa Unirei)
Diatermocoagulare
Diatermie Spec. Ori. Inhalaţie cu ozon (elecir.) electroterapie înaltă frecvenţă
Cons. 8½—10, 12—2, 5—7

Depozit: Farm. Dr. Beceanu
Piaţa Halei.

Dr. Adrian Ştefănescu
Medic de Spital
Boli interne şi nervoase
METABOLISM BAZAL
Consult 4—6 p. m.
Str. Cuza Vodă 83
(Palatul Braunstein)
TELEFON 2269

Dr. R. DAMSKER
Medic de Spital
BOLI INTERNE
plămâni, inimă, rinichi
Str. Ghica Vodă No. 32

AIBASTRUL DE METHYLEN

● desinfectează
● regenerează
● nu arde
ţesuturile fine.
Albastrul de Methylen este folosit la prepararea
PASTEI DE DINŢI
CARBOZON
BREVETAT

Ministerul Justiţiei
Comisiunea pentru constatarea condiţiunilor de naturalizare şi recunoaş ere
Dos. No. 441/nat./940

Dl. Leopold Ecker domiciliat în com. Bucium Jud. Iaşi a făcut cerere acestui Minister pentru a i se acorda cetăţenia română.

Prin cerere petiţionarul arată că este supus german, de profesiune viticultor, născut în Obritz (Austria) la data de 11 Noembrie 1878, de religiune romano-catolică, venit şi stabilit în ţară în anul 1902.

1 Conform art. 19 din legea privitoare la dobândirea şi pierderea naţionalităţii române se publică aceasta spre ştiinţa acelora care ar voi să facă întâmpinare, potrivit dispoziţiunilor art. 20 din zisa lege.

Dr. Elena Preda
Medic asistent al Spitalului Socola
Boale nervoase şi ale glandelor cu secreţiuni interne
Analize hormonale. — Diagnosticul biologic al sarcinei — Tratamentul sifilisului nervos
Iaşi, str. Vasile Conta 32
Consult. 4—6

CONFERENŢIAR DOCTOR
Gh. Plăcinţeanu
Chirurg Şef al Spitalului Asigurărilor Sociale
Consultă şi operează boli chirurgicale şi de femei
(Asiguraţi şi particulari)
Dela 3—5 Aleia Alexandri 5
Telefon 1540

Dr. Mihail Derevici
Medic Primar de Spital
BOALE NERVOASE şi TURBURĂRI GLANDULARE
reintorcându-se în localitate, consultă: 3-5 p. m.
la Str. Păcurari 35

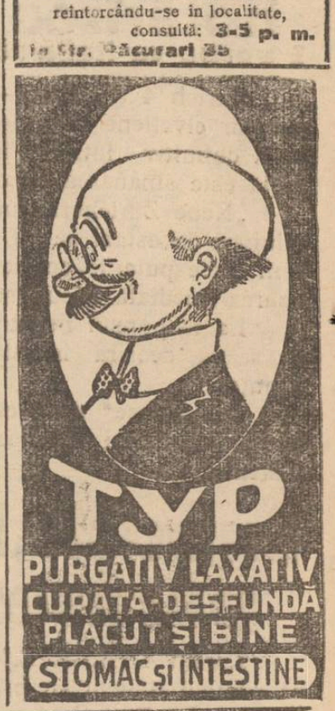

La dureri de **cap** şi **dinţi** întrebuinţaţi
NOVOCALM
Efect imediat şi sigur. Nu atacă inima

FOTOGRAFII ARTISTICE
EXECUTA STUDIO-UL
GUSTY
STR. LAPUŞNEANU

ANUL XXXVII No. 9961

ABONAMENTE:
Lei 350 pe un an
180 „ 6 luni
90 „ 3 luni
35 „ 1 lună
1500 Instituții publice

Atelierele tipografice „Opinia"
IAȘI STR. LAPUȘNEANU 37

1 LEU

OPINIA

Ziar popular cotidian

JOI 6 IUNIE 1940

TELEFOANE
Redacția 129
Administrația 129
Serv. de noapte 1436
Adiția de noapte 1535

Redacția și Administrația
IAȘI STR. LAPUȘNEANU 37

Director C. D. GHIULEA

Fapte în legătură cu situația externă

Faptul de arme important al zilei de eri este cucerirea portului Dunkerque de către trupele germane. Cu acest prilej s'au capturat și peste 40.000 prizonieri și un imens material de război. Astfel coasta Mării Mânecei a căzut complect în mâinele germane în Belgia și Franța, până la gura râului Somme.

Un bilanț german arată că în luptele din Belgia și Franța germanii au făcut prizonieri aproximativ 1 milion soldați aliați. Un mare număr de soldați aliați trebuesc trecuți în rândurile morților ; iar circa 40.000 au fost înecați cu prilejul operațiilor de îmbarcare. Aliații anunță că au putut îmbarca și transporta în Anglia peste 330,000 oameni. Însă bine înțeles germanii contestă această cifră.

*

În privința bombardării Parisului o comunicare franceză precizează că numărul victimelor este de 906, dintre care 254 morți. Ca represalii, aviația aliată a executat bombardări asupra unor localități germane, în special asupra orașelor Muenchen, Frankfurt și Freiburg.

*

D. Churchill a vorbit eri în Camera Comunelor, arătînd tenacitatea și succesul îmbarcării trupelor aliate la Dunkerque, precizând că peste 330.000 soldați au putut fi aduși în Anglia.

Însă englezii au pierdut un imens material de război. Mai departe d. Churchill a declarat că Anglia este hotărîtă să continue războiul până la capăt. Nu înțelege a sta în defensivă, ci va debarca din nou trupe în Franța pentru a sprijini lupta francezilor.

Nu crede că Germanii vor putea debarca în Anglia. Dacă însă faptul s'ar produce, englezii au luat toate măsurile de apărare și vor lupta cu energie, apărînd oraș cu oraș, stradă cu stradă și casă cu casă. Lupta va continua pe viață și pe moarte, chiar dacă va trebui să dureze cîțiva ani. Englezii nu vor capitula nici-odată.

Pregătirea luptei împotriva Angliei

Berlin 5 (Radio-Press)—„Deutsche Algemeinezeitung" ocupându-se de înfrângerea definitivă a trupelor aliate în nordul Franței și cucerirea portului Dunkerque, arată că întreaga coastă a Mării Mânecei este în stăpânirea germană. De acum vor începe urgent pregătirile de campanie împotriva Angliei.

Prima măsure care va fi aplicată e blocarea gurilor fluviului Tamisa și blocarea porturilor depe coasta de est a Angliei.

Noulle planuri de ofensivă
în acord cu acțiunea Italiei

Berlin 5 (Radio-press).—După nimicirea armatei aliate din Franța, situația militară s'a clarificat deplin.

Operațiunile germane împotriva liniei Maginot au început în regiunea Forbach și au dat, din prima zi, bune rezultate.

Bombardarea orașului Marsilia, nimicirea tancurilor de petrol, cât și distrugerea liniei ferate între Lyon și Avignon, nu însemnează o simplă demonstrație, ci pare a face parte integrantă din noulle planuri de ofensivă militară, planuri ce nu este exclus să fie în legătură cu ținuta Italiei.

Asupra acestui fapt este interesantă precizarea redactorului diplomatic al ziarului „Berliner Boersen Zeitung", care spune că dela începutul războiului și până astăzi, atitudinea Italiei a corespuns totdeauna înțelegerii dintre Roma și Berlin.

Repararea stricăciunilor
la Paris

Paris 5 (Havas)—După bombardamentul german, Parisul și-a reluat aspectul obișnuit. Numeroase echipe de lucrători sunt ocupate cu ridicarea moluzului și repararea străzilor.

Numărul victimelor este mai mare decât s'a constatat la început, el trecând de 900 dintre care 254 morți.

D. Lebrun președintele republicei, a vizitat pe răniți în spitale.

Efectul moral urmărit de inamic n'a fost atins. În loc de panică, bombardamentul german a provocat indignare.

Măsurile italiene
în vederea intrării în război

Roma 5 (Radio-Press)— În legătură cu consiliul de miniștri ținut eri, s'a anunțat adoptarea legii pentru organizarea militară în Africa italiană, legea pentru organizarea națiunii în timp de război; legea pentru întrebuințarea femeilor în funcțiile civile, în locul barbaților. S'au admis noui credite pentru construcțiile navale.

*

Moscova 5 (Radio-Press) — Deși comunicatul din Roma asupra hotărârilor consiliului de miniștrii nu anunță lucruri deosebite, nu se ascunde în cercurile autorizate că Italia e gata să intre în război.

Pe zidurile orașelor italiene sunt lipite afișe care cuprind revendicările italiene împotriva Franței și Angliei. Presa italiană duce o campanie din ce în ce mai violentă contra aliaților.

Pregătirile militare sunt în toi. Concentrările de trupe au luat aspect de mobilizare generală. Deplasările de trupe se produc în stil mare pe tot cuprinsul Italiei.

...Și totuși situația e nelămurită

Paris 5 (Havas)—Știri din Roma sosite la Paris și Londra arată că, ședința marelui consiliu fascist, în care trebuiau aseară să se ia hotărâri decisive, n'a mai avut loc.

Pe de altă parte se anunță din New York că vapoarele italiene și-au fixat datele pentru continuarea curselor și primesc înscrieri de pasageri. Astfel vaporul „Rex" va pleca la 22 Iunie, iar celelalte vase italiene și-au anunțat plecarea pentru sfârșitul lui Iunie și începutul lui Iulie.

O notă a agenției Havas arată că aliații au făcut tot posibilul pentru un acord pașnic cu Italia. Dacă ea va intra în război din motive politice, va purta răspunderea consecințelor.

Persecuțiile italienilor în Africa

Zurich 5 (A. T. E.)—„Giornale D'Italia" publică amănunte asupra persecutării italienilor în Egipt. Funcționarii italieni au fost concediați dela întreprinderile comerciale și industriale, precum și din birourile Societății Canalului de Suez.

Deasemenea continuă persecutarea italienilor în Africa de nord. Descinderile și perchezițiile se țin lanț.

Inlocuirea ambasadorilor englez și francez la Moscova

Moscova 5 (Tass)— În ziua de 4 Iunie însărcinatul de afaceri al Marei Britanii la Moscova s'a prezentat în audiență la d. Molotov și l-a anunțat că ambasadorul britanic d. Seeds este înlocuit cu Sir Stafford Crips.

D. Molotov a răspuns că guvernul sovietic n'are motiv să se împotrivească la această schimbare.

Tot eri însărcinatul de afaceri al Franței s'a prezentat d-lui Molotov și l-a informat că ambasadorul francez d. Nagyer e înlocuit cu d. La Bonne. D. Molotov a răspuns că guvernul sovietic n'are motiv să se împotrivească.

Măsuri pentru sprijinirea agriculturei

București 5—La ministerul agriculturii a avut loc aseară o consfătuire, cu care prilej d. ministru Ionescu-Sișești a făcut o expunere asupra sprijinului pe care guvernul îl dă agriculturii noastre.

Între altele d. ministru a arătat că s'a acordat o reducere de 50 la sută din taxele pentru importul unor mașini agricole.

Banca Națională a promis un credit important pentru agricultori. În acelaș scop Institutul Cooperației a destinat un credit de 300 milioane lei.

D. ministru Sișești a comunicat că până la data de 1 Iunie erau însămânțate în țară 12,163,000 hectare, iar semănatul continuă încă.

Mari inundații în Oltenia
Întreruperea liniei ferate Craiova-Timișoara.—Un tren de marfă a căzut în apă.

București 5.—Informații sosite la Direcția G-rală C. F. R. arată că linia ferată principală București—Temișoara a fost inundată pe o lungime de 36 km. În special, linia este impracticabilă între stațiile Butoești-Prunișor. Pe alocuri, apa a atins înălțimea de un metru.

Două trenuri personale au rămas în drum.

Trenurile care pleacă din București circulă numai până la Filiași. Iar trenurile care vin de la Temișoara, se opresc la Turnu Severin. Simplonul care sosește din Italia, se oprește la Temișoara.

*

Inundații mari s'au produs în județele Mehedinți, Dolj și Gorj.

Apa a cuprins multe sate și numeroase case au fost prăbușite. Intinderi însemnate de semănături au fost stricate.

S'au produs inundații și în orașul Craiova, apa năvălind în cîteva străzi.

Lângă Strehaia, trenul de marfă No. 1552 s'a rostogolit, împreună cu terasamentul, căzînd în apă.

Ana soție, Av. Carol Schreiber cu soția și fiul, Solo și Otty, Heinrich, Sofia și Ozi: fiică, fii și nurori, precum și familiile înrudite, anunță încetarea din viață a scumpului lor

Isidor Schreiber

anticar

decedat după o scurtă suferință

Tot ce-i mai bun și proaspăt în mâncăruri, gratar și bere. Tot ce-i mai fin și vechi în vinuri — găsiți numai la

BODEGA MARCOCI

PIAȚA UNIREI

SERVICIU IREPROȘABIL, CU PERSONAL BINE SELECȚIONAT. Două terase speciale bine amenajate, una în Piața Unirei și a doua în bolta Socec.

Prelungirea termenului
pentru amnistia fiscală

Administrația de Constatare Mixtă Iași aduce la cunoștința contribuabililor că, legea pentru amnistia evaziunilor la impozitul comercial și industrial, elementar și complimentar, publicată în M. Oficial Nr. 78 | 940, prevede că acei cari doresc să beneficieze de dispozițiunile legii, vor trebui să facă în termen de 45 zile dela data de 1 Aprilie 1940, declarație la Administrația de Constatare și să achite quantumul taxei ce li se va fixa în urma calculelor ce se vor face.

Intrucât termenul de 45 zile a expirat la 15 Mai 1940, și nu toți contrib. care au vrut să beneficieze de avantajiile legei au avut posibilitatea să se conformeze prevederilor ei, Ministerul în mod cu totul excepțional, a prelungit termenul de depunerea declarațiunilor și de plată, până la 30 Iunie 1940.

Deasemenea, s'a prelungit până la 15 Iunie 1940. termenul de dpunerea declarațiilor pretinse de legea pentru așezarea unei contribuțiuni naționale excepționale pentru apărarea țării.

Comisia de diplomă
la școlile normale

La Iași s'a numit următoarea comisie pentru examenul de diplomă la școlile : norm. de băieți, șc. norm. de fete și șc. norm. de învățătoare pentru grădini de copii.

Președinte : V. Petrovan, istorie, Iași, șc. norm. b.; Membrii : Mitescu Liliana, pedagogie, șc. norm. b. Iași; Radu Manoliu, l. română, Iași șc. norm. băieți ; Matilda Tudoran, geografie, Iași șc. norm. gr. copii ; Nina Gribovschi, șt. naturale, Iași șc. norm. fete ; El. Ioanovici, matematici, Iași șc. norm. fete ; D-na Dr. Z. Căruntu, puericultură, Iași șc. norm. gr. copii.

Inspecțiile d-lui dr. Th. Bulău
la localurile de consum din localitate

D. dr. Th. Bulău, inspector g-ral sanitar al ținutului Prut, a început eri o serie de inspecții în cuprinsul municipiului Iași, însoțit de d. dr. Gh. Andronovici medic șef și d-na dr. Natalia Ștelănescu medic circ. III-a :

D-sa a inspectat : drogheria „Elefantul" din str. Cuza-Vodă, interesându-se în special de calitatea produselor și articolelor de drogherie, cum și de timbrarea lor cu timbrul oficial al ministerului sănătății publice.

Apoi, d-sa a inspectat localul și atelierele cofetăriei Streit din Piața Unirii ; restaurantul, bucătăria și depozitul de alimente al d-lui Stănică Cojocaru, precum și lodega și restaurantul d-nei Stănică Cojocaru, localul și atelierul cofetăriei Butuc din aceiaș stradă.

Deasemenea d. dr. Bulău, a inspectat și magazinul de mezeluri Podsudeck din P. Unirei.

Pretutindeni, d-sa a dispus să se ia cele mai severe măsuri de curățenie și de higienă.

x Accident de automobil. Automobilul No. 137 s'a răsturnat eri pe șoseaua Socola în dreptul localului „Trei Sarmale". Mașina a fost în parte distrusă, iar patru persoane sunt rănite.

INFORMATIUNI

x D. ing. Sterie Enăchescu, sub-director general C. F. R., a fost numit secretar general al ministerului de lucrări publice și comunicații.

x Sindicatul Agricultorilor.—Domnii membrii ai Sindicatului Agricultorilor din jud. Iași sunt rugați cu insistență a lua parte la Adunarea Generală anuală ce va avea loc în ziua de 9 Iunie a.c. orele 10 dim. în localul Sindicatului Iași Piața Unirii Nr. 13.

x *Pensionarii din Asigurările Sociale* sunt invitați să se prezinte la sediul societății din str. Săulescu 1 în curte, spre a se înscrie pentru lemne, Joi și Duminică între orele 3—6 p. m.

x *Societatea Anonimă Română de Telefoane* informează abonații săi și onor. public că începând dela 1 Iunie 1940 intră în vigoare noile tarife internaționale.

Ridicarea acestor tarife se datorește schimbării parității în lei a francului aur, cu diferite țări.

Rugăm abonații noștri și onor. public a se informa la Oficiul Telefonic asupra tarifului înainte de a face comenzi.

x D-ra Antoaneta Gârlea, fostă econoamă a liceului „Ortodox" de fete, care s'a otrăvit cu apă tare, a decedat la spitalul Sf. Spiridon.

Corpul defunctei a fost depus la biserica dela cimitirul Eternitatea.

Accidentul unui copil

Copilul Onofrei Ion în vârstă de 13 ani, din str. Hanciuc 5, dându-se în scrânciob, a alunecat căzând jos peste o scândură cu cue.

În cădere copilul a intrat cu pântecele într'un cuiu, fiindu-i perforat abdomenul.

În stare gravă a fost transportat cu „Salvarea" și internat la spitalul „Sf. Spiridon".

ORA 12

Regele Angliei
examinează situația

Londra 5 (Reuter)—Regele George a prezidat aseară ședința consiliului privat, la Palatul Buckingham. Lordul Creigavon a arătat necesitatea de a se examina din nou situația în ce privește apărarea națională.

Apoi a comunicat că ministerul de război va începe campania de recrutări în Irlanda.

DI. Hitler declară
că și-a asigurat victoria finală
Proclamațiile către armată și către poporul german

Berlin 5 (D. N. B). — Următoarele proclamații au fost date aslă noapte de către Führer, dela sediul Marelui Cartier General al armatelor germane.

Către poporul german ! „Marea bătălie, din Flandra s'a terminat, soldații voștrii realizând cea mai mare victorie a timpurilor.

Când în istorica zi de 10 Mai 1940, am decis să trecem la ofensivă, obiectivele pe care trebuia să le atingă armata noastră, erau granițele franceze și coastele belgiene și olandeze ale Mării Nordului. Prin puterea de șoc și sacrificiul de sine, armata noastră a întrecut prevederile.

Armata olandeză, armata belgiană, corpul expediționar britanic și 3 armate franceze au fost învinse. Peste 1,200.000 prizonieri au căzut în mâinele noastre, cât și un imens material de război. Cu această victorie, ne-am asigurat definitiv victoria finală.

Minunea dela Marna din 1914 nu se va mai repeta, căci am avut grijă să întăresc cu infanterie și trupe motorizate de elită noulle poziții cucerite.

Pentru sărbătorirea acestei victorii, întreg Reichul va fi pavoazat cu steaguri timp de 8 zile, iar clopotele bisericilor vor fi trase timp de 3 zile.

ADOLF HITLER

*

Soldați ai frontului de vest !

Dunkerque a căzut și odată cu această importantă poziție strategică, un număr de peste 40.000 soldați francezi au fost luați prizonieri. Această unică ispravă militară a-ți realizat'o într'un timp record, arătând lumii că sunteți o armată ce luptă pentru un ideal.

Mulți dintre noi, au plătit cu viața, iar alții cu sănătatea această victorie. Germania vă este recunoscătoare și au sunt mândru de voi. Dușmanii doresc să continuăm războiul. Ei bine, le vom face pe plac ! ADOLF HITLER

Anglia are nevoe de ajutorul american
Declarația ambasadorului britanic din Washington

Washington 5 (A. P.)—Într'un discurs ținut în fața ultimei serii de licențiați ai universității din Columbia (Statele Unite), lordul Losiau, ambasadorul Angliei la Washington, a spus între altele :

„Anglia și Franța luptă în momentul de față contra unei forțe destructive organizate și perfecționate în decurs de ani de zile. Momentul e grav.

De mă veți întreba dacă avem nevoie de ajutorul vostru, vă voiu răspunde... da ! Pot adăuga că și în interesul vostru al americanilor să ne ajutați, căci dacă germanii vor învinge ultima fortăreață care separă această forță totalitară de America,— Statele Unite se vor găsi singure și neputincioase în fața Germaniei".

Aurul aliaților transportat în America

Londra 5 (Reuter)—Rezervele de aur ale Băncii Franței, Băncii Angliei cât și aurul evacuat din Belgia și Olanda, au început să fie expediate în Statele Unite, via Canada.

Un prim transport în valoare de 72 milioane lire sterline a sosit ieri la New-York, fiind depus în tezaurul Băncii Federale.

Preamărire Eroilor

Să ridicăm altare de mândrie
Acelor ce-au murit pentru pământ,
La Mărăşeşti, la Olt, la Stic'ărie,
Când sângele suia spre cerul sfânt.

Să preamărim eroii dela Jiu,
Şi muceuicii morţi în închisori
La Seghedin, la Ţurda şi Sibiu,
Când în Ardeal erau spânzurători,

Să năruim mormintele tăcerii
Şi cântece de slavă să 'nălţăm,
Spre-acei ce ne-au dat ziua învierii,
Când Ţara era plină de blăstăm,

Să ne uităm cu suflet nou la soare,
Căci în tării alăturea de el,
Stau veacurile noastre viitoare,
Trecute prin prăpăd şi'n Muncel.

Să desgropăm din amintiri norocul
Eroilor întregitori de Ţară,
Să cinte vitejia pe tot locul,
Cum cântă viaţa 'n zilele de vară.

Să nu mai fie—atâta nepăsare
Pentru acei ce'n vremurile grele,
Îmbrăţoşau străvechile hotare,
In cântece grozave de ghiulele.

Să ridicăm altare de mărire
Dela apus departe 'n răsărit,
Şi morţilor ce-s fără cimitire,
Să ne 'nchinăm, căci ei ne-au întregit.

A. G. DELAFÎNTÎNELE

ZIUA EROILOR

Pe nesimţite, firul vremei s'a tors mereu şi iată-ne astăzi la aproape un sfert de veac dela marele război; război ce ne-a secerat floarea tinereţei, aducându-ne întregirea neamului nostru românesc.

A trecut atâta timp de atunci şi parcă mantia uitării învălue în cutele ei adânci totul; ceiace stricase tunul, mâna harnică a refăcut; semnele războiului au rămas să le poarte unii în trupurile lor, s'au săpat pe cruci şi pietre numele celor ce au fost odinioară; cimitire şi mausoleuri păstrează osemintele celor de atunci, în biserici veşnic se fac rugăciuni *„pentru eroii căzuţi pe câmpul de luptă şi întregirea neamului"*; societăţi lucrează de zor pentru *„Cultul Eroilor"*; şi parcă în ciuda tuturor acestor osteneli, uitarea este mai puternică, căci se întâmplă aici după vorba poetului: „Le simţim ca în vis pe toate".

Războiul însă, care stăpâneşte o parte din omenirea de astăzi, ne face să ne aducem mai viu aminte de *„Eroii noştri"*. Jertfa eroilor ne apare astăzi în o lumină mai strălucitoare, mai clară.

Abea acum înţelegem ceva din jertfa lor mare. Ei şi-au dat totul pentru patrie, şi-au dat ce e mai scump pe lume, viaţa lor. N'au precupeţit nimic, n'au murmurat niciodată. Departe de cei iubiţi ai lor, şi-au dat sufletul, cu arma în mână şi cu numele copiilor pe buze. Şi-au amestecat sângele lor cu glia neamului nostru, făcându-ne pe noi rude de sânge cu pământul ţării...

O, eroi, slăvită vă fie jertfa voastră, în veci neuitată amintirea voastră! Eroismul vostru face şi astăzi zid de netrecut la graniţele ţării; îl face din sufletele voastre mari, precum odinioară l-aţi făcut din trupurile voastre.

Pr. Pralea-Păuşeşti
jud. Iaşi

Posturi tehnice vacante

Se aduce la cunoştinţa celor interesaţi că prin decizia Ţinutului Prut No. 224 din 30 Mai a. c., postul de subinginer principal cl. I dela Serviciul Technic al judeţului Bacău plătit cu salar de 11.300 lei lunar, a fost transformat şi declarat vacant pe data de mai susîn post de inginer ordinar cl. III plătit cu salar de 9.550 lei, iar postul de sub-inginer ordinar cl. II dela Serviciul Technic Central al Ţinutului, plătit cu salar de lei 6.200 brutto lunar, a fost transformat şi declarat vacant pe data de mai sus în post de conductor arhitect cl. III, plătit cu salar de lei 5 750 brutto lunar.

Posturile de mai sus, cu noua lor denumire, vor fi ocupate potrivit normelor legilor speciale de organizare a corpului technic şi a dispoziţiunilor art. 10 din legea pentru numiri în funcţiuni publice şi art. 20 din regulamentul acelei legi.

Informaţiuni

x *D. deputat Th. Zipa* preşedintele organizaţiei F. R. N. al jud. Iaşi, a lucrat în cursul zilei de eri la sediul Frontului, la Camera de Comerţ.

D-sa s'a interesat de modul cum decurg înscrierile în Front la oraş şi judeţ, de activitatea organizaţiilor judeţene pe baza rapoartelor ce se trimit la centru, precum şi de alte chestiuni ce privesc bunul mers al organizaţiei.

x SOC. CREDITUL URBAN a cerut tribunalului comercial punerea în posesie a imobilului din str. C. A. Roseti 27, proprietatea d-nelor Şeindla şi Simca Şmilovici pentru neplata unei datorii de lei 110.998.

Deasemeni s'a cerut punerea în posesie a imobilelor din str. C. Vodă 2, Cucu 62 şi Stihi 9 şi 11, proprietatea d-nei Golda Maria Nathansohn, pentru neplata unei datorii de lei 50 mii.

x Lucrările de terminare a căsăpiilor din Piaţa Sf. Spiridon vor începe în curând, sub antreprizad-luiPetrazoli-Bucureşti.

x **Tenul iritat de vânt şi soare** se înfrumuseţează repede şi admirabil întrebuinţând **Crema Miraculoasă** preparatul Laboratorului Dr. A. Ratianu Iaşi, str. Cuza Vodă 83.

Această minunată cremă albeşte şi catifelează pielea, distrugând petele şi coşurile depe obraz. Se trimite contra ramburs oriunde se cere.

x *Cea mai sigură rezervă este provizia de unt vegetal „Excelsior", fiindcă se păstrează proaspătă oricât. La toate băcăniile.*

x Există oare o viaţă după moarte? Ce ne spune ştiinţa? Ce ne spune Biblia? va fi subiectul conferinţei pe care dl. R. Wurmbrand-Bucureşti, o va ţine Joi, 6 Iunie, (ziua Eroilor), ora 6 jum. p. m., în sala „Eben-Ezer", str. Dancu No. 1 (lângă Teatrul Naţional). Intrarea liberă.

x *Doctor Eugenia Lăzărescu* consultă boli de ochi, ora 4-6 Str. I. C. Brătianu, colţ cu Lăpuşneanu, etaj.

PIERDUT buletinul biroului populaţiei Iaşi, livretul de armată şi actul de cetăţenie română. Le declar nule şi fără valoare.

STRUL RABINOVICI
Iaşi Str. Ciobanu 1

PIERDUT buletinul biroului populaţiei No. 6078 | 31905 pe numele Chiribuţă G. Constantin din strada I. Bacalu 17. Se declară nul.

DE ÎNCHIRIAT în Str. Albineţ 14 bis un apartament coupus din 4 camere, bucătărie, pivniţă, camară de lemne sau două apartamente a câte două camere şi atenanse.

Doamna Maria Tudorache mulţumeşte pe această cale, tuturor celor care i-au împărtăşit durerea pierderii soţului ei

Eusebiu Tudorache

şi mai cu seamă Domnilor Comandori Gheorghiu şi Roesler, Domnilor Ofiţeri, Subofiţeri, elevilor piloţi şi trupei Flotilei de Aviaţie din Iaşi.

Restaurantele de la Strand

s'au redeschis sub conducerea cunoscuţilor restauratori Const. Gânju şi S. Grisaru.

Vinuri selecţionate
Gratar special
Preţuri de concurenţă

Publicul va fi distrat cu şlagărele cele mai noi şi muzică naţională şi clasică de cel mai renumit jazz, sub conducerea maistrului Lazăr Laifer.

Adânc îndureraţii Ana soţie, Inginer Eduard şi dr. René Neral fiu şi noră (Paris), Zalman Abramovici cu soţia (Botoşani), Isac Abramovici cu soţia (Bucureşti), fraţi şi cumnate, Moritz Abramovitz cumnat, Doctor Alfred şi Suzette Abramovitz cu fiul lor, Inginer Aron şi Peppy Abramovitz, Selma şi avocat Leo Löbel (Bucureşti), nepoţi şi nepoate, aduc la cunoştinţa prietenilor şi rudelor moartea scumpului lor

Herman Abramovici

în etate de 75 ani

Înmormântarea va avea loc astăzi Miercuri 5 Iunie, orele 15. Cortegiul va porni dela locuinţa defunctului str. I. C. Brătianu No. 122.

LECŢII PENTRU BACALAUREAT. — Profesor secunder prepară pentru bacalaureat la Limba Română, eleve şi elevi.

A se adresa la cassieria Librăriei Gheorghiu.

UMBRELE bune şi ieftine cu 20% reducere şi ori ce fel de reparaţiuni găsiţi la magazinul LA LEON care s'a mutat în str. I. C. Brătianu 113 lângă farmacia Racovitză.

4-6.000 lei lunar

poate câştiga fiecare doamnă, acasă.

Cereţi încă astăzi prin carte poştală prospecte. Trimite gratis

„MERCUR"
Iaşi, str. Lăpuşneanu 28

Desfacerea produselor viilor Avereşti
proprietatea
ANNA ŞTEFAN NEGRUZZI
Strada I. C. Duca 13
a pus în vinzare Riesling 1937 cu preţ de 16 litrul

Librăria, Antichuaria, Depozit de Jurnale de Modă
I. SCHREIBER
s'a mutat în str. Lăpuşneanu 41, vis-a-vis de Hotel Palace (în pasajul de lângă Magazinul Englez)

Cumpără şi vinde biblioteci, cărţi ştiinţifice şi şcolare. Cărţi noi de ştiinţă.

Dr. Adrian Ştefănescu
Medic de Spital
Boli interne şi nervoase
METABOLISM BAZAL
Consult 4—6 p. m.
Str. Cuza Vodă 83
(Palatul Braunstein)
TELEFON 2269

DOCTOR
Alex. Moruzi
Profesor Universitar
Medic Primar Director
Cons. zilnic 4—6 p. m.
Chirurgie generală
Chirurgie nervoasă
Str. Păcurari No. 5
(deasupra farmaciei Căpăţînă)

CONFERENŢIAR DOCTOR
Gh. Plăcinţeanu
Chirurg Şef al Spitalului Asigurărilor Sociale
Consultă şi operează boli chirurgicale şi de femei
(Asiguraţi şi particulari)
Dela 3—5 Aleia Alexandri 5
Telefon 1540

DE VANZARE
3 ferestre noi complecte, 3 de şasiar vechi, uşi diferite. Adresa P. Codreanu Lozonschi 5 Iaşi.

DE VANZARE una livadă 1400 m. p. Adresa P. Codreanu, Lozonschi 5 Iaşi.

CREMA DE LĂCRĂMIOARE

Curăţă, albeşte şi catifelează pielea. — Depozit: Farmacia Dr. Beceanu, Piaţa Halei.

LA SIDOLI
se prezintă astăzi
Cel mai mare film rominesc
POVESTE TRISTA
Al doilea film
Sergentul Berry
cu Hans Albers

DOCTOR
Iosif Goldenberg
medic de spital
Specialist în:
BOLI DE PIELE
SIFILIS-VENERICE
str. Palat No. 2
Cons. 8—12 a.m. 3—8 p. m.
Telefon 2156

Dr. Gancevici
consultă
BOLI DE PIEPT
Str. Lăpuşneanu 19
Luni, Miercuri şi Vineri
între orele 1—4 p. m

Dr. Elena Preda
Medic asistent al Spitalului Socola
Boale nervoase şi ale glandelor cu secreţiuni interne
Analize hormonale. — Diagnosticu biologic al sarcinei — Tratamentu sifilisului nervos
Iaşi, str. Vasile Conta 32
Consult. 4—6

Dr. Mihail Derevici
Medic Primar de Spital
BOALE NERVOASE şi TURBURĂRI GLANDULARE
reîntorcându-se în localitate, consultă: **3-5 p. m.**
în Str. Păcurari 35

TESTA
COMBATE
DURERI DE CAP-MIGRENE
NEVRALGII-DURERI DE DINŢI
RĂCELI-GRIPĂ-JUNGHIURI

Dr. R. DAMSKER
Medic de Spital
BOLI INTERNE
plămâni, inimă, rinichi
Str. Ghica Vodă No. 32

Dr. Solo Schreiter
Specialist în bolile pielii, venerice, sifilis
Diagnosticul precoce al sifilisului prin examenul ultra-microscopic
TRATAMENTE ELECTRICE
Consultaţii şi tratamente 3—9 seara.
Anast. Panu 70 Tel. 1624

Amatorii fotografi
găsesc tot ce au nevoe la studio-ul fotografic
ZAHARIA WEISS

Astăseară, la Teatrul Naţional

Producţia de fine de an

a Academiei de muzică şi artă dramatică

Încheindu-şi anul şcolar, Academia de muzică şi artă dramatică a pregătit pentru astă seară producţia de fine de an, care va avea loc pe scena Teatrului Naţional.

Pentru această producţie, d. prof. Radu Constantinescu a pregătit un program numai cu elemente dela clasele de artă dramatică. Se vor prezenta astfel:

Farsa într'un act a lui I. L. Caragiale: *„Conul Leonida faţă cu reacţiunea"*; un act din *„Fântâna Blanduziei"* a lui V. Alexandri şi actul I din comedia *„Încurcă lume"* a lui A. de Herz.

Se vor produce în cadrul acestor piese: d-rele Victoria Cârlig, Ortansa Duca, Ana Creţu, Viorica Oţelescu, d-nii Gr. Ştefănescu, E. Mateescu, Radu Gheorghe, A. Căileanu, I. Schimbrischi, Gh. Zaharia şi Gh. Didilescu.

Ar interesa pe oricine de a participa la producţia de astă seară a Academiei, ţinând seamă că sunt unele elemente de valoare care au făcut bună impresie şi la producţiile precedente.

•

Pentru Duminică după amiază, Academia pregăteşte o a doua producţie ce se va ţine în sala de festivităţi, cu un program muzical. În cadrul ei se vor produce d-rele Sarine Bercovici, Anny Weissglas, Fl. Haluş, Lustgarten Rica, A. Ştelănescu, A. Vertan, A. Râpeanu H. Fäkel, Edith Manole, Virginia Gheorghiu, El. Mihailescu, d-nii V. Popescu, M. Purice, David Fäkel, Fr. Wexler, Al. Nicolae şi N. Cosovlin. C. DAM.

Impunerea la excepţional

Administraţia de constatare mixtă Iaşi aduce la cunoştinţa contribuabililor comprcianţi şi industriaşi cari exercită mai multe comerţuri sau industrii impuse separat, ale căror venituri impozabile în parte nu depăşesc lei 100.000 dar care totalizare — întrec această sumă, că sunt obligaţi a da declaraţiunea de impunere la excepţional, urmând a li se stabili contribuţiunea excepţională în funcţie de totalul venitărilor brute ale tuturor comerţurilor sau industriilor exercitate.

Declaraţiile urmează a se da la Administraţia de Constatare Iaşi, până la data de 15 Iunie 1940.

Rectorul Academiei de muzică şi artă dramatică

a fost sărbătorit într'o atmosferă de caldă prietenie

In urma iniţiativei corpului profesoral de la Academia de muzică şi artă dramatică, a fost sărbătorit rectorul — d. Radu Constantinescu — printr'o agapă câmpenească ce-a avut loc la grădina de veche tradiţie, „Trei Sarmale".

La această sărbătorire au ţinut să ia parte, cu entuziasm şi prietenie, pe lângă iniţiatorii şi d-nii: av. Mihai Borcea prim ajutor de primar Roman Simionescu, rectorul Academiei de Arte Frumoase Traian Popovici, directorul Academiei de muzică din Chişinău, Borcea din ministerul Finanţelor, pictorul I. I. Cosmovici, sculptorul R. Hette, dr. Scutaru, etc.

Toţi au închinat pentru sărbătorit, remarcând alesele calităţi ale d-lui prof. Radu Constantinescu, — un suflet de artist, dublat de un bun organizator şi conducător.

Dl. prim ajutor de primar Mihai Borcea, luând cuvântul n'a putut să-şi ascundă emoţia produsă de faptul de a fi în mijlocul acestor entuziaşti artişti.

Felicitându-l şi urându-i mulţi ani de rodnică conducere la Academie, d-lui prof. Radu Constantinescu, d-sa şi-a exprimat toată admiraţia pentru acest animator al laşului muzical, care înfruntând dificultăţi inerente, a adus la Iaşi o întreagă stagiune de concerte simfonice şi audiţii de muzică de cameră.

Tuturor le-a răspuns mulţumindu-le cu o firească emoţie, d. prof. Radu Constantinescu.

•

S'a petrecut într'o atmosferă de frumoasă camaraderie; Cu suete, cancanuri şi picanterii, în care a excelat mai ales venerabilul pensionar al Academiei de Muzică, d. prof. Alecu Roşca.

•

In hainul această dare de seamă, ne facem o datorie de conştiinţă, raliindu-ne şi noi la sărbătorirea d-lui rector Radu Constantinescu, urându-i o cât mai spornică activitate pentru binele laşului muzical în genere şi al Academiei în special.

COSMA DAMIAN

Informaţiuni

x Sâmbătă 8 Iunie, cu prilejul împlinirii celor zece ani de domnie a Majestăţii Sale Regelui, ziarul *„România"* va apare într'un bogat număr, menit să tălmăcească adinca recunoştinţă a ţării.

Colaborează d-nii Consilieri Regali, d-nii miniştrii, rezidenţi regali, Liviu Rebreanu, M. Sadoveanu, I. Teodoreanu, precum şi reprezentanţi ai tuturor claselor profesionale româneşti.

x Oficiul judeţean al speculei, a făcut cunoscut Primăriei că s'au luat măsuri ca toate depozitele din oraş şi judeţ, să aibă cantităţi suficiente de produse petrolifere denaturate, pentru necesităţile agriculturii.

x D. insp. g-ral Iorgulescu dela Preşedinţia Consiliului de Miniştri, după vizita făcută la birourile Primăriei, a inspectat Abatorul comunal. Aici a verificat scriptele şi cassa instituţiei, găsind totul în perfectă ordine.

Noi preţuri maximale la alimente

fixate de primăria Iaşi

La Primărie a avut loc o şedinţă prezidată de d. primar general C. Ionescu. La ordinea de zi: revizuirea şi fixarea preţuri'or maximale la unele articole de generală necesitate.

S'a hotărât ca până la 30 Iunie inclusiv carnea de vită pentru creştini se va vinde în Abator cu 34 lei kgr., în piaţe cu 36 lei; iar pentru evrei, cu 36 lei kgr. în Abator şi cu 38 lei în piaţe.

Uleiul de floarea soarelui rafinat provenit dela fabrica locală „Olea", se va vinde cu 48 lei litrul loco fabrica, cu 49,50 lei litrul cu ridicata (la angrosişti) şi cu 52 lei cu amănuntul (la detailişti). Uleiul adus din alte localităţi se vinde cu 49,30 litrul cu ridicata dela depozitele din Iaşi ale acestor fabrici, cu 51 lei dela angrosştii ieşeni şi cu 53 lei la detailişti.

Vin apoi lemnele de foc care se vor desface cu 90 până la 125 lei suta de kgr.; săpunul de rufe cu 36 lei kgr., sarea măruntă cu 3.60 lei kgr., sarea bolovani cu 3,20 lei kgr., petrolul lampant cu 4 lei litrul, fasole cu amănuntul 18 lei kgr., var praf la depozitari 2 50 lei kgr., var bulgări 3 lei kgr., var bulgări la detailişti 3,50 lei kgr.

Tariful la automobile

S'a mai fixat apoi tariful pentru cursele cu automobilul şi anume: lei 14 marcarea la urcare în taxi şi lei 4 de fie care 300 metri.

Aceste preţuri se vor încasa pe următoarele distanţe: Iaşi-Dealul Repedea, Iaşi—Grădina Copou, Iaşi—Tg. Nicolina (capăt), Iaşi—Fabrica Rameder, Iaşi—Tg. Păcurari, Iaşi—Primăria Copou, Iaşi—Şos. Albineţ, Iaşi—Mărea Cetăţuie, Iaşi—Bariera Moara de Vânt şi Iaşi—Primăria Galata.

Aceleaşi taxe se vor încasa şi pentru cursele în oraş. Angajamentele pentru înmormântări şi nunţi se vor taxa cu 120 lei ora de staţionare.

S'au fixat şi staţiile de automobile care sunt: Piaţa Unirii, Piaţa CuzaVodă, Piaţa Palatul de Justiţie şi Piaţa str. Păcurari, lângă localul „Corso".

Se menţionează că viteza maximă pe arterele frecventate nu poate întrece 15 km. pe oră.

Tarifful la trăsuri

Pentru cursele cu trăsuri, s'a fixat următorul tarif: lei 20 cursa obişnuită în oraş, lei 30 cursa dela gară în oraş lei 25 cursa din oraş la gară şi lei 60 ora în oraş şi înmormântări.

In senzul celor de mai sus s'a dat o ordonanţă.

REP.

Răcitoare
elegante, solide, izolate cu plută, consum redus de ghiaţă
VINDE EFTIN
mag. de sticlărie
la ŞTIER
Str. I. C. Brătianu Nr. 130

Săptămîna Cărţii

şi Fundaţia Regele Ferdinand I

Impunătoarea expoziţie organizată în intervalul dela 6—14 Iunie crt.

Ca şi în anii anteriori, Fundaţia Regele Ferdinand I din localitate organizează în vitrinele palatului propriu, din str. Carol, o bogată expoziţie de cărţi, periodice şi stampe rare, legate de trecutul cultural glorios al Moldovei.

Această expoziţie înfăţişează o simplă piatră la vastul edificiu de afirmare culturală, care oă „Săptămânii Cărţii" din acest an, în întreaga ţară, o însemnătate deosebită.

Marele Ctitor al culturii româneşt, M. S. Regele Carol al II-lea, în pragul celor zece ani de glorioasă domnie, în decursul căreia atâtea progrese admirabile s'au înfăptuit, rămâne Simbolul viu al spiritualităţii româneşti şi al devenirii noastre intelectuale.

Munca fără preget a scriitorilor, a făuritorilor de documente literare, ştiinţifice, artistice, sociale, Lui i se datoreşte.

O eră nouă a fost deschisă cărţii româneşti. Progresele culturale variate sunt atât de evidente, ritmul lor atât de viu, încât cu greu o expoziţie a cărţii poate înfăţişa măcar prncipalele momente ale acestei mari evoluţii.

Expoziţia dela Fundaţia Regele Ferdinand I, va căuta să arăte paralel cu documentele trecutului, aceste incontestabile progrese ale ultimilor ani.

B.

x Ministerul Economiei naţionale a făcut cunoscut Primăriei că s'au dat dispoziţii fabricelor de ulei ca să nu facă depozite de acest articol. Uleiul va fi dat orcui spre consum la cerere şi la preţul fixat prin reclamaţie.

x D. dr. Gh. Ioan, medicul şef al circ. IV-a, a fost numit medic consultant la Şcoala de Şoferi a d-lui ing. V. Gavriliu.

De ziua cărţii

Noutăţi literare

De sub teascurile tipografiei Al. Terek, a ieşit zilele acestea, în frumoase condiţiuni grafice, un nou volum, al scriitorului ieşan Adrian Pascu, *„Ivan Turbincă"*, dramatizarea basmului lui Ion Creangă, care a fost jucată cu succes pe scena ieşană de artistul C. Ramadan.

Tot la „Al. Terek", d. Adrian Pascu va mai tipări o lucrare dramatică cu-a-d-sale: *„Domniţa Zăpădiţa"*.

•

Editura „Familia" din Oradea a dat la lumină interesanta lucrare dramatică *„Sam"* (poveste cu mine, cu tine, cu el) a regretatului scriitor George Mihail Zamfirescu.

Această lucrare scrisă de Gemy încă cu mulţi ani în urmă, a fost interzisă de autorităţi să fie jucată la Teatrul Naţional din Bucureşti.

Acum a apărut, — însă cu multe amputări.

ANUL XXXVII No. 9961

ABONAMENTE:
Lei 350 . . . pe un an
180 . . . „ 6 luni
90 . . . „ 3 luni
35 . . . „ 1 lună
1500 . . . Instituții publice

Atelierele tipografice „Opinia"
IAȘI STR. LAPUȘNEANU 37

1 LEU

OPINIA

Ziar popular cotidian

JOI 6 IUNIE 1940

TELEFOANE
Redacția: . . . No. 1298
Administrația . . . „ 1299
Serv. de noapte red. . . . „ 1436
Ad-ția de noapte . . . „ 1635

Redacția și Administrația
IAȘI STR. LAPUȘNEANU 37

Director C. R. CHIULEA

Fapte în legătură cu situația externă

Faptul de arme important al zilei de eri este cucerirea portului Dunkerque de către trupele germane. Cu acest prilej s'au capturat și peste 40.000 prizonieri și un imens material de război. Astfel coasta Mării Mânecei a căzut complect în mânele germane în Belgia și Franța, până la gura râului Somme.

Un bilanț german arată că în luptele din Belgia și Franța germanii au făcut prizonieri aproximativ 1 milion soldați aliați. Un mare număr de soldați aliați trebuesc trecuți în rândurile morților; iar circa 40.000 au fost înecați cu prilejul operațiilor de îmbarcare. Aliații anunță că au putut îmbarca și transporta în Anglia peste 330,000 oameni. Însă bine înțeles germanii contestă această cifră.

*

In privința bombardării Parisului o comunicare franceză precizează că numărul victimelor este de 906, dintre care 254 morți. Ca represalii, aviația aliată a executat bombardări asupra unor localități germane, în special asupra orașelor Muenchen, Frankfurt și Freiburg.

*

D. Churchill a vorbit eri în Camera Comunelor, arătînd tenacitatea și succesul îmbarcării trupelor aliate la Dunkerque, precizând că peste 330.000 soldați au putut fi aduși în Anglia.

Însă englezii au pierdut un imens material de război. Mai departe d. Churchill a declarat că Anglia este hotărîtă să continue războiul până la capăt. Nu înțelege a sta în defensivă, ci va debarca din nou trupe în Franța pentru a sprijini lupta francezilor.

Nu crede că Germanii vor putea debarca în Anglia. Dacă însă faptul s'ar produce, englezii au luat toate măsurile de apărare și vor lupta cu energie, apărînd oraș cu oraș, stradă cu stradă și casă cu casă. Lupta va continua pe viață și pe moarte, chiar dacă va trebui să dureze cîțiva ani. Englezii nu vor capitula nici-odată.

Pregătirea luptei împotriva Angliei

Berlin 5 (Radio-Press)—„Deutsche Algemeinezeitung" ocupându-se de înfrângerea definitivă a trupelor aliate în nordul Franței și cucerirea portului Dunkerque, arată că întreaga coastă a Mării Mânecei este în stăpânirea germană. De acum vor începe urgent pregătirile de campanie împotriva Angliei.

Prima măsură care va fi aplicată e blocarea gurilor fluviului Tamisa și blocarea porturilor depe coasta de est a Angliei.

Noulle planuri de ofensivă
în acord cu acțiunea Italiei

Berlin 5 (Radio-press).—După nimicirea armatei aliate din Franța, situația militară s'a clarificat deplin.

Operațiunile germane împotriva liniei Maginot au început în regiunea Forbach și au dat, din prima zi, bune rezultate.

Bombardarea orașului Marsilia, nimicirea tancurilor de petrol, cât și distrugerea liniei ferate între Lyon și Avignon, nu însemnează o simplă demonstrație, ci pare a face parte integrantă din noulle planuri de ofensivă militară, planuri ce nu este exclus să fie în legătură cu ținuta Italiei.

Asupra acestui fapt este interesantă precizarea redactorului diplomatic al ziarului „Berliner Boersen Zeitung", care spune că dela începutul războiului și până astăzi, atitudinea Italiei a corespuns totdeauna înțelegerii dintre Roma și Berlin.

Repararea stricăciunilor la Paris

Paris 5 (Havas)—După bombardamentul german, Parisul și-a reluat aspectul obișnuit. Numeroase echipe de lucrători sunt ocupate cu ridicarea moluzului și repararea străzilor.

Numărul victimelor este mai mare decât s'a constatat la început, el trecând de 900 dintre care 254 morți.

D. Lebrun președintele republicei, a vizitat pe răniți în spitale.

Efectul moral urmărit de inamic n'a fost atins. In loc de panică, bombardamentul german a provocat indignare.

Măsurile italiene
în vederea intrării în război

Roma 5 (Radio-Press)— In legătură cu consiliul de miniștri ținut eri, s'a anunțat adoptarea legii pentru organizarea militară în Africa italiană, legea pentru organizarea națiunii în timp de război; legea pentru întrebuințarea femeilor în funcțiile civile, în locul barbaților. S'au admis noui credite pentru construcțiile navale.

*

Moscova 5 (Radio-Press) — Deși comunicatul din Roma asupra hotărârilor consiliului de miniștrii nu anunță lucruri deosebite, nu se ascunde în cercurile autorizate că Italia e gata să intre în război.

Pe zidurile orașelor italiene sunt lipite afișe care cuprind revendicările italiene împotriva Franței și Angliei. Presa italiană duce o campanie din ce în ce mai violentă contra aliaților.

Pregătirile militare sunt în toi. Concentrările de trupe au luat aspect de mobilizare generală. Deplasările de trupe se produc în stil mare pe tot cuprinsul Italiei.

...Și totuși situația e nelămurită

Paris 5 (Havas)—Știri din Roma sosite la Paris și Londra arată că, ședința marelui consiliu fascist, în care trebuiau aseară să se ia hotărâri decisive, n'a mai avut loc.

Pe de altă parte se anunță din New York că vapoarele italiene și-au fixat datele pentru continuarea curselor și primesc inscrieri de pasageri. Astfel vaporul „Rex" va pleca la 22 Iunie, iar celelalte vase italiene și-au anunțat plecarea pentru sfârșitul lui Iunie și începutul lui Iulie.

O notă a agenției Havas arată că aliații au făcut tot posibilul pentru un acord pașnic cu Italia. Dacă ea va intra în război din motive politice, va purta răspunderea consecințelor.

Persecuțiile italienilor în Africa

Zurich 5 (A. T. E.)—„Giornale D'Italia" publică amănunte asupra persecutării italienilor în Egipt. Funcționarii italieni au fost concediați dela întreprinderile comerciale și industriale, precum și din birourile Societății Canalului de Suez.

Deasemenea continuă persecutarea italienilor în Africa de nord. Descinderile și perchezițiile se țin lanț.

Inlocuirea ambasadorilor englez și francez la Moscova

Moscova 5 (Tass)— In ziua de 4 Iunie însărcinatul de afaceri al Marei Britanii la Moscova s'a prezentat în audiență la d. Molotov și l-a anunțat că ambasadorul britanic d. Seeds este înlocuit cu Sir Stafford Crips.

D. Molotov a răspuns că guvernul sovietic n'are motiv să se împotrivească la această schimbare.

Tot eri însărcinatul de afaceri al Franței s'a prezentat d-lui Molotov și l-a informat că ambasadorul francez d. Nagyar e înlocuit cu d. La Bonne. D. Molotov a răspuns că guvernul sovietic n'are motiv să se împotrivească.

Măsuri pentru sprijinirea agriculturei

București 5—La ministerul agriculturii a avut loc aseară o consfătuire, cu care prilej d. ministru Ionescu-Sisești a făcut o expunere asupra sprijinului pe care guvernul îl dă agriculturii noastre.

Intre altele d. ministru a arătat că s'a acordat o reducere de 50 la sută din taxele pentru importul unor mașini agricole.

Banca Națională a promis un credit important pentru agricultori. In acelaș scop Institutul Cooperației a destinat un credit de 300 milioane lei.

D. ministru Sisești a comunicat că până la data de 1 Iunie erau însămânțate în țară 12,163,000 hectare, iar semănatul continuă încă.

Mari inundații în Oltenia
Intreruperea liniei ferate Craiova-Timișoara.—Un tren de marfă a căzut în apă.

București 5.—Informații sosite la Direcția G-rală C. F. R. arată că linia ferată principală București—Temișoara a fost inundată pe o lungime de 36 km. In special, linia este impracticabilă între stațiile Butoești-Prunișor. Pe alocuri, apa a atins înălțimea de un metru.

Două trenuri personale au rămas în drum.

Trenurile care pleacă din București circulă numai până la Filiași. Iar trenurile care vin de la Temișoara, se opresc la Turnu Severin. Simplonul care sosește din Italia, se oprește la Temișoara.

*

Inundații mari s'au produs în județele Mehedinți, Dolj și Gorj.

Apa a cuprins multe sate și numeroase case au fost prăbușite. Intinderi însemnate de sămănături au fost stricate.

S'au produs inundații și în orașul Craiova, apa năvălind în câteva străzi.

Lângă Strehaia, trenul de marfă No. 1552 s'a răsturnat, împreună cu terasamentul, căzînd în apă.

[redacted]

Ana soție, Av. Carol Schreiber cu soția și fiul, Solo și Otty, Heinrich, Sofia și Ozi: fiică, fii și nurori, precum și familiile înrudite, anunță încetarea din viață a scumpului lor

Isidor Schreiber

anticar

decedat după o scurtă suferință

[redacted]

Tot ce-i mai bun și proaspăt în mâncăruri, gratar și bere. Tot ce-i mai fin și vechi în vinuri — găsiți numai la

BODEGA MARCOCI

PIAȚA UNIREI

SERVICIU IREPROȘABIL, CU PERSONAL BINE SELECȚIONAT. Două terase speciale bine amenajate, una în Piața Unirei și a doua în bolta Socec.

Prelungirea termenului
pentru amnistia fiscală

Administrația de Constatare Mixtă Iași aduce la cunoștința contribuabililor că, legea pentru amnistia evaziunilor la impozitul comercial și industrial, elementar și complimentar, publicată în M. Oficial Nr. 78 | 940, prevede că acei cari doresc să beneficieze de dispozițiunile legii, vor trebui să facă în termen de 45 zile dela data de 1 Aprilie 1940, declarație la Administrația de Constatare și să achite cuantumul taxei ce li se va fixa în urma calculelor ce se vor face.

Intrucât termenul de 45 zile a expirat la 15 Mai 1940, și nu toți contrib. care au vrut să beneficieze de avantajiile legei au avut posibilitatea să se conformeze prevederilor ei, Ministerul în mod cu totul excepțional, a prelungit termenul de depunerea declarațiunilor și de plată, până la 30 Iunie 1940.

Deasemenea, s'a prelungit până la 15 Iunie 1940. termenul de dpunerea declarațiilor pretinse de legea pentru așezarea unei contributiuni naționale excepționale pentru apărarea țării.

Comisia de diplomă
la școlile normale

La Iași s'a numit următoarea comisie pentru examenul de diplomă la școlile: norm. de băieți, șc. norm. de fete și șc. norm. de învățătoare pentru grădini de copii.

Președinte: V. Petrovan, istorie, Iași, șc. norm. b.; Membrii: Mitescu Liliana, pedagogie, șc. norm. b. Iași; Radu Manoliu, l. română, Iași șc. norm. băieți; Matilda Tudoran, geografie, Iași șc. norm. gr. copii; Nina Gribovschi, șt. naturale, Iași șc. norm. fete; El. Ioanovici, matematici, Iași șc. norm. fete; D-na Dr. Z. Căruntu, puericultură, Iași șc. norm. gr. copii.

Inspecțiile d-lui dr. Th. Bulău
la localurile de consum din localitate

D. dr. Th. Bulău, inspector g-ral sanitar al ținutului Prut, a început eri o serie de inspecții în cuprinsul municipiului Iași, însoțit de d. dr. Gh. Andronovici medic șef și d-na dr. Natalia Ștefănescu medic circ. III-a:

D-sa a inspectat: drogheria „Elefantul" din str. Cuza-Vodă, interesându-se în special de calitatea produselor și articolelor de drogherie, cum și de timbrarea lor cu timbrul oficial al ministerului sănătății publice.

Apoi, d-sa a inspectat localul și atelierele cofetăriei Streit din Piața Unirii; restaurantul, bucătăria și depozitul de alimente al d-lui Stănică Cojocaru, precum și lodega și restaurantul d-nei Stănică Cojocaru, localul și atelierul cofetăriei Butuc din aceiaș stradă.

Deasemenea d. dr. Bulău, a inspectat și magazinul de mezeluri Podsudeck din P. Unirei.

Pretutindeni, d-sa a dispus să se ia cele mai severe măsuri de curățenie și de higienă.

x Accident de automobil. Automobilul No. 137 s'a răsturnat eri pe șoseaua Socola în dreptul localului „Trei Sarmale". Mașina a fost în parte distrusă, iar patru persoane sunt rănite.

INFORMAȚIUNI

x D. ing. Sterie Enăchescu, sub-director general C. F. R., a fost numit secretar general al ministerului de lucrări publice și comunicații.

x **Sindicatul Agricultorilor.**—Domnii membrii ai Sindicatului Agricultorilor din jud. Iași sunt rugați cu insistență a lua parte la Adunarea Generală anuală ce va avea loc în ziua de 9 Iunie a.c. orele 10 dim. în localul Sindicatului Iași Piața Unirii Nr. 13.

x *Pensionarii din Asigurările Sociale* sunt invitați să se prezinte la sediul societății din str. Săulescu 1 în curte, spre a se înscrie pentru lemne, Joi și Duminică între orele 3—6 p. m.

x *Societatea Anonimă Română de Telefoane* informează abonații săi și onor. public că începând dela 1 Iunie 1940 intră în vigoare noile tarife internaționale.

Ridicarea acestor tarife se datorește schimbării parității în lei a francului aur, cu diferite țări.

Rugăm abonații noștri și onor. public a se informa la Oficiul Telefonic asupra tarifului înainte de a face comenzi.

x D-ra Antoaneta Gârlea, fostă econoamă a liceului „Ortodox" de fete, care s'a otrăvit cu apă tare, a decedat la spitalul Sf. Spiridon.

Corpul defunctei a fost depus la biserica dela cimitirul Eternitatea

Accidentul unui copil

Copilul Onofrei Ion în vârstă de 13 ani, din str. Hanciuc 5, dându-se în scrânciob, a alunecat căzând jos peste o scândură cu cue.

In cădere copilul a intrat cu pântecele într'un cuiu, fiindu-i perforat abdomenul.

In stare gravă a fost transportat cu „Salvarea" și internat la spitalul „Sf. Spiridon".

ORA 12

Regele Angliei
examinează situația

Londra 5 (Reuter)—Regele George a prezidat aseară ședința consiliului privat, la Palatul Buckingham. Lordul Creigavon a arătat necesitatea de a se examina din nou situația în ce privește apărarea națională.

Apoi a comunicat că ministerul de război va începe campania de recrutări în Irlanda.

DI. Hitler declară
că și-a asigurat victoria finală
Proclamațiile către armată și către poporul german

Berlin 5 (D. N. B). — Următoarele proclamații au fost date astă noapte de către Führer, dela sediul Marelui Cartier General al armatelor germane.

Către poporul german! „Marea bătălie, din Flandra s'a terminat, soldații voștrii realizând cea mai mare victorie a timpurilor.

Când în istorica zi de 10 Mai 1940, am decis să trecem la ofensivă, obiectivele pe care trebuia să le atingă armata noastră, erau granițele franceze și coastele belgiene și olandeze ale Mării Nordului. Prin puterea de șoc și sacrificiul de sine, armata noastră a întrecut prevederile.

Armata olandeză, armata belgiană, corpul expediționar britanic și 3 armate franceze au fost învinse. Peste 1,200.000 prizonieri au căzut în mâinele noastre, cât și un imens material de război. Cu această victorie, ne-am asigurat definitiv victoria finală.

Minunea dela Marna din 1914 nu se va mai repeta, căci am avut grijă să întăresc cu infanterie și trupe motorizate de elită noulle poziții cucerite.

Pentru sărbătorirea acestei victorii, întreg Reichul va fi pavoazat cu steaguri timp de 8 zile, iar clopotele bisericilor vor fi trase timp de 3 zile.

ADOLF HITLER

*

Soldați ai frontului de vest!

Dunkerque a căzut și odată cu această importantă poziție strategică, un număr de peste 40.000 soldați francezi au fost luați prizonieri. Această unică ispravă militară a-ți realizat'o într'un timp record, arătând lumii că sunteți o armată ce luptă pentru un ideal.

Mulți dintre noi, au plătit cu viața, iar alții cu sănătatea această victorie. Germania vă este recunoscătoare și eu sunt mândru de voi. Dușmanii doresc să continuăm războiul. Ei bine, le vom face pe plac! ADOLF HITLER

Anglia are nevoe de ajutorul american
Declarația ambasadorului britanic din Washington

Washington 5 (A. P.)—Intr'un discurs ținut în fața ultimei serii de licențiați ai universității din Columbia (Statele Unite), lordul Losiau, ambasadorul Angliei la Washington, a spus între altele:

„Anglia și Franța luptă în momentul de față contra unei forțe destructive organizate și perfecționate în decurs de ani de zile. Momentul e grav.

De mă veți întreba dacă avem nevoie de ajutorul vostru, vă voiu răspunde... da! Pot adăuga că și în interesul vostru al americanilor să ne ajutați, căci dacă germanii vor învinge ultima fortăreață care separă această forță totalitară de America,— Statele Unite se vor găsi singure și neputincioase în fața Germaniei".

Aurul aliaților transportat în America

Londra 5 (Reuter)—Rezervele de aur ale Băncii Franței, Băncii Angliei cât și aurul evacuat din Belgia și Olanda, au început să fie expediate în Statele Unite, via Canada.

Un prim transport în valoare de 72 milioane lire sterline a sosit ieri la New-York, fiind depus în trezaurul Băncii Federale.

Preamărire Eroilor

Să ridicăm altare de mîndrie
Acelor ce-au murit pentru pămînt,
La Mărăşeşti, la Olt, la Sticlărie,
Cînd sîngele suia spre cerul sfînt.

Să preamărim eroii dela Jiu,
Şi muceniciî morţi în închisori
La Seghedin, la Ţurda şi Sibiu,
Cînd în Ardeal erau spînzurători,

Să năruim mormintele tăcerii
Şi cîntece de slavă să 'nălţăm,
Spre-acei ce ne-au dat ziua învierii,
Cînd Ţara era plină de blăstăm,

Să ne uită cu suflet nou la soare,
Căci în tării alăturea de ei,
Stau veacurile noastre viitoare,
Trecute prin prăpăd pe'a Muncel.

Să desgropăm din amintiri norocul
Eroilor întregitori de Ţară,
Să cînte vitejia pe tot locul,
Cum cîntă viaţa 'n zilele de vară.

Să nu mai fie—atîta nepăsare
Pentru acei ce'n vremurile grele,
Îmbrăţoşau străvechile hotare,
In cîntece grozave de ghiulele.

Să ridicăm altare de mărire
Dela apus departe 'n răsărit,
Şi morţilor ce-s fără cimitire,
Să ne 'nchinăm, căci ei ne-au întregit.

A. G. DELAFÎNTÎNELE

ZIUA EROILOR

Pe nesimţite, firul vremei s'a tors mereu şi iată-ne astăzi la aproape un sfert de veac dela marele război; război ce ne-a secerat floarea tinereţei, aducându-ne întregirea neamului nostru românesc.

A trecut atâta timp de atunci şi parcă mantia uitării învăluie în cutele ei adânci totul; ceiace stricase tunul, mâna harnică a refăcut; semnele războiului au rămas să le poarte unii în trupurile lor, s'au săpat pe cruci şi pietre numele celor ce au fost odinioară; cimitire şi mausoleuri păstrează osemintele celor de atunci, în biserici veşnic se fac rugăciuni *„pentru eroiii căzuţi pe câmpul de luptă şi întregirea neamului"*; societăţi lucrează de zor pentru *„Cultul Eroilor"*; şi parcă în ciuda tuturor acestor osteneli, uitarea este mai puternică, căci se întâmplă aici după vorba poetului: „Le simţim ca în vis pe toate".

Războiul însă, care stăpâneşte o parte din omenirea de astăzi, ne face să ne aducem mai viu aminte de *„Eroii noştri"*. Jertfa eroilor ne apare astăzi în o lumină mai strălucitoare, mai clară.

Abea acum înţelegem ceva din jertfa lor mare. Ei şi-au dat totul pentru patrie, şi-au dat ce e mai scump pe lume, viaţa lor. N'au precupeţit nimic, n'au murmurat niciodată. Departe de cei iubiţi ai lor, şi-au dat sufletul, cu arma în mână şi cu numele copiilor pe buze. Şi-au amestecat sângele lor cu glia neamului nostru, făcându-ne pe noi rude de sânge cu pământul ţării...

O, eroi, slăvită vă fie jertfa voastră, în veci neuitată amintirea voastră! Eroismul vostru face şi astăzi zid de netrecut la graniţele ţării; îl face din sufletele voastre mari, precum odinioară l-aţi făcut din trupurile voastre.

Pr. Pralea-Păuşeşti
jud. Iaşi

Posturi tehnice vacante

Se aduce la cunoştinţa celor interesaţi că prin decizia Ţinutului Prut No. 224 din 30 Mai a. c., postul de subinginer principal cl. I dela Serviciul Technic al judeţului Bacău plătit cu salar de 11.300 lei lunar, a fost transformat şi declarat vacant pe data de mai sus în post de inginer ordinar cl. III plătit cu salar de 9.550 lei, iar postul de sub-inginer ordinar cl. II dela Serviciul Technic Central al Ţinutului, plătit cu salar de lei 6.200 brutto lunar, a fost transformat şi declarat vacant pe data de mai sus în post de conductor arhitect cl. III, plătit cu salar de lei 5.750 brutto lunar.

Posturile de mai sus, cu noua lor denumire, vor fi ocupate potrivit normelor legilor speciale de organizare a corpului technic şi a dispoziţiunilor art. 10 din legea pentru numiri în funcţiuni publice şi art. 20 din regulamentul acelei legi.

Restaurantele de la Strand

s'au redeschis sub conducerea cunoscuţilor restauratori Const. Gânju şi S. Grisaru.

Vinuri selecţionate
Gratar special
Preţuri de concurenţă

Publicul va fi distrat cu şlagărele cele mai noi şi muzică naţională şi clasică de cel mai renumit jazz, sub conducerea maistrului Lazăr Laifer.

Adânc îndureraţii Ana soţie, Inginer Eduard şi dr. Renée Neral fiu şi noră (Paris), Zalman Abramovici cu soţia (Botoşani), Isac Abramovici cu soţia (Bucureşti), fraţi şi cumnate, Moritz Abramovitz cumnat, Doctor Alfred şi Suzette Abramovitz cu fiul lor, Inginer Aron şi Peppy Abramovitz, Selma şi avocat Leo Löbel (Bucureşti), nepoţi şi nepoate, aduc la cunoştinţa prietenilor şi rudelor moartea scumpului lor

Herman Abramovici

în etate de 75 ani

Înmormântarea va avea loc astăzi Miercuri 5 Iunie, orele 15. Cortegiul va porni dela locuinţa defunctului str. I. C. Brătianu No. 122.

LECŢII PENTRU BACALAUREAT. — Profesor secundar prepară pentru bacalaureat la Limba Română, eleve şi elevi.

A se adresa la casieria Librăriei Gheorghiu.

UMBRELE bune şi ieftine cu 20% reducere şi ori ce fel de reparaţiuni găsiţi la magazinul LA LEON care s'a mutat în str. I. C. Brătianu 113 lângă farmacia Racoviţă.

4-6.000 lei lunar
poate câştiga fiecare doamnă, acasă.
Cereţi încă astăzi prin carte poştală prospecte. Trimite gratis
„MERCUR"
Iaşi, str. Lăpuşneanu 28

Desfacerea produselor viilor Averești
proprietatea
ANNA ŞTEFAN NEGRUZZI
Strada I. C. Duca 13
a pus în vînzare Riesling 1937 cu preţ de 16 litrul

Librăria, Antichitaria, Depozit de Jurnale de Modă
I. SCHREIBER
s'a mutat în str. Lăpuşneanu 41, vis-a-vis de Hotel Palace (în pasajul de lângă Magazinul Englez)
Cumpără şi vinde biblioteci, cărţi ştiinţifice şi şcolare, Cărţi noi de ştiinţă.

Dr. Adrian Ştefănescu
Medic de Spital
Boli interne şi nervoase
METABOLISM BAZAL
Consult 4—6 p. m.
Str. Cuza Vodă 83
(Palatul Braunstein)
TELEFON 2269

DOCTOR
Alex. Moruzi
Profesor Universitar
Medic Primar Director
Cons. zilnic 4—6 p. m.
Chirurgie generală
Chirurgie nervoasă
Str. Păcurari No. 5
(deasupra farmaciei Căpăţînă)

CONFERENŢIAR DOCTOR
Gh. Plăcinţeanu
Chirurg Şef al Spitalului Asigurărilor Sociale
Consultă şi operează boli chirurgicale şi de femei
(Asiguraţi şi particulari)
Dela 3—5 Aleia Alexandri 5
Telefon 1540

DE VÂNZARE
3 ferestre noi complecte, 3 de stejar vechi, uşi diferite. Adresa P. Codreanu Lozonschi 5 Iaşi.

DE VÂNZARE una livadă 1400 m. p. Adresa P. Codreanu, Lozonschi 5 Iaşi.

Curăţă, albeşte şi catifelează pielea. — Depozit: Farmacia Dr. Beceanu, Piaţa Halei.

LA SIDOLI
se prezintă astăzi
Cel mai mare film rominesc
POVESTE TRISTA
Al doilea film
Sergentul Berry
cu Hans Albers

DOCTOR
Iosif Goldenberg
medic de spital
Specialist în:
BOLI DE PIELE
SIFILIS-VENERICE
str. Palat No. 2
Cons. 8—12 a.m. 3—8 p. m.
Telefon 2156

Dr. Gancevici
consultă
BOLI DE PIEPT
Str. Lăpuşneanu 19
Luni, Miercuri şi Vineri între orele 1—4 p. m

Dr. Elena Preda
Medic asistent al Spitalului Socola
Boale nervoase şi ale glandelor cu secreţiuni interne
Analize hormonale. — Diagnosticul biologic al sarcinei — Tratamentul sifilisului nervos
aşi, str. Vasile Conta 32
Consult. 4—6

Dr. Mihail Derevici
Medic Primar de Spital
BOALE NERVOASE şi TURBURĂRI GLANDULARE
reîntorcându-se în localitate, consultă: **3-5 p. m.**
Str. Păcurari 35

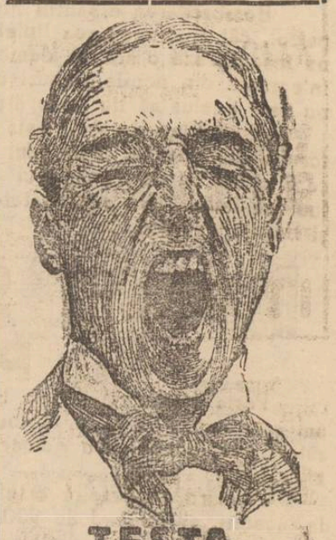
TESTA
COMBATE
DURERI DE CAP · MIGRENE
NEVRALGII · DURERI DE DINŢI
RĂCELI · GRIPĂ · JUNGHIURI

Dr. R. DAMSKER
Medic de Spital
BOLI INTERNE
plămâni, inimă, rinichi
Str. Ghica Vodă No. 32

Dr. Solo Schreifel
Specialist în bolile piele, veneriee, sifilis
Diagnosticul precoce al sifilisului prin examenul ultra-microscopic
TRATAMENTE ELECTRICE
Consultaţii şi tratamente
3—9 seara.
Anast. Panu 70 Tel. 1624

Amatorii fotografi
găsesc tot ce au nevoe la studio-ul fotografic
ZAHARIA WEISS

Astăseară, la Teatrul Naţional

Producţia de fine de an

a Academiei de muzică şi artă dramatică

Încheindu-şi anul şcolar, Academia de muzică şi artă dramatică a pregătit pentru astă seară producţia de fine de an, care va avea loc pe scena Teatrului Naţional.

Pentru această producţie, d. prof. Radu Constantinescu a pregătit un program numai cu elemente dela clasele de artă dramatică. Se vor prezenta astfel:

Farsa într'un act a lui I. L. Caragiale: *„Conul Leonida faţă cu reacţiunea"*; un act din *„Fântâna Blanduziei"* a lui V. Alexandri şi actul I din comedia *„Încurcă lume"* a lui A. de Herz.

Se vor produce în cadrul acestor piese: d-rele Victoria Cârlig, Ortansa Duca, Ana Creţu, Viorica Oţelescu, d-nii Gr. Ştefănescu, E. Mateescu, Radu Gheorghe, A. Căileanu, I. Schimbrischi, Gh. Zaharia şi Gh. Didilescu.

Ar interesa pe oricine de a participa la producţia de astă seară a Academiei, ţinând seamă că sunt unele elemente de valoare care au făcut bună impresie şi la producţiile precedente.

Pentru Duminică după amiază, Academia pregăteşte o a doua producţie ce se va ţine în sala de festivităţi, cu un program muzical. În cadrul ei se vor produce d-rele Sarina Bercovici, Anny Weissglas, Fl. Haluş, Lustgarten Rica, A. Ştefănescu, A. Vertan, A. Râpeanu H. Frăkel, Edith Manole, Virginia Gheorghiu, El. Mihailescu, d-nii V. Popescu, M. Purice, David Frăkel, Fr. Wexler, Al. Nicolae şi N. Cosovlin. C. DAM.

Rectorul Academiei de muzică şi artă dramatică

a fost sărbătorit într'o atmosferă de caldă prietenie

În urma iniţiativei corpului profesoral de la Academia de muzică şi artă dramatică, a fost sărbătorit rectorul — d. Radu Constantinescu — printr'o agapă câmpenească ce-a avut loc la grădina de veche tradiţie, „Trei Sarmale".

La această sărbătorire au ţinut să ia parte, cu entuziasm şi prietenie, pe lângă iniţiatorii şi d-nii: av. Mihai Borcea prim ajutor de primar Roman Simionescu, rectorul Academiei de Arte Frumoase Traian Popovici, directorul Academiei de muzică din Chişinău, Borcea din ministerul Finanţelor, pictorul I. L. Cosmovici, sculptorul R. Hette, dr. Scutaru, etc.

Toţi au închinat pentru sărbătorit, remarcând alesele calităţi ale d-lui prof. Radu Constantinescu, — un suflet de artist, dublat de un bun organizator şi conducător.

Dl. prim ajutor de primar Mihai Borcea, luând cuvântul n'a putut să-şi ascundă emoţia produsă de faptul de a fi în mijlocul acestor entuziaşti artişti.

Felicitându-l şi urându-i mulţi ani de rodnică conducere la Academie, d-lui prof. Radu Constantinescu, d-sa şi-a exprimat toată admiraţia pentru acest animator al Iaşului muzical, care înfruntând dificultăţi inerente, a adus la Iaşi o întreagă stagiune de concerte simfonice şi audiţii de muzică de cameră.

Tuturor le-a răspuns mulţumindu-le cu o firească emoţie, d. prof. Radu Constantinescu.

•

S'a petrecut într'o atmosferă de frumoasă camaraderie; Cu suete, cancanuri şi picanterii, în care a excelat mai ales venerabilul pensionar al Academiei de Muzică, d. prof. Alecu Roşca.

•

Închinând această dare de seamă, ne facem o datorie de conştiinţă, raliindu-ne şi noi la sărbătorirea d-lui rector Radu Constantinescu, urându-i o cât mai sporniţă activitate pentru binele Iaşului muzical în genere şi al Academiei în special.

COSMA DAMIAN

Impunerea la excepţional

Administraţia de constatare mixtă Iaşi aduce la cunoştinţa contribuabililor comprcianţi şi industriaşi cari exercită mai multe comerţuri sau industrii impuse separat, ale căror venituri impozabile în parte nu depăşesc lei 100.000 dar care totalizare — întrec această sumă, că sunt obligaţi a da declaraţiunea de impunere la excepţional, urmând a li se stabili contribuţiunea excepţională în funcţie de totalul venitărilor brute ale tuturor comerţurilor sau industriilor exercitate.

Declaraţiile urmează a se da la Administraţia de Constatare Iaşi, până la data de 15 Iunie 1940.

Informaţiuni

x *D. deputat Th. Zipa* preşedintele organizaţiei F. R. N. al jud. Iaşi, a lucrat în cursul zilei de eri la sediul Frontului, la Camera de Comerţ.

D-sa s'a interesat de modul cum decurg înscrierile în Front la oraş şi judeţ, de activitatea organizaţiilor judeţene pe baza rapoartelor ce se trimit la centru, precum şi de alte chestiuni ce privesc bunul mers al organizaţiei.

x SOC. CREDITUL URBAN a cerut tribunalului comercial punerea în posesie a imobilului din str. C. A. Roseti 27, proprietatea d-nelor Şeindia şi Simca Şmilovici pentru neplata unei datorii de lei 110.998.

Deasemeni s'a cerut punerea în posesie a imobilelor din str. C. Vodă 2, Cucu 62 şi Stihi 9 şi 11, proprietatea d-nei Golda Maria Nathansohn, pentru neplata unei datorii de lei 50 mii.

x Lucrările de terminare a căsăpiilor din Piaţa Sf. Spiridon vor începe în curând, sub antreprizа d-lui Petrazoli-Bucureşti.

x **Tenul iritat de vânt şi soare** se înfrumuseţează repede şi admirabil întrebuinţând **Crema Miraculoasă** preparatul Laboratorului Dr. A. Ratianu Iaşi, str. Cuza Vodă 83.

Această minunată cremă albeşte şi catifelează pielea, distrugând petele şi coşurile depe obraz. Se trimite contra ramburs oriunde se cere.

x *Cea mai sigură rezervă este provizia de unt vegetal „Excelsior", fiindcă se păstrează proaspătă oricât. La toate băcăniile.*

x Există oare o viaţă după moarte? Ce ne spune ştiinţa? Ce ne spune Biblia? va fi subiectul conferinţei pe care dl. R. Wurmbrand-Bucureşti, o va ţine Joi, 6 Iunie, (ziua Eroilor), ora 6 jum. p. m., în sala „Eben-Ezer", str. Dancu No. 1 (lângă Teatrul Naţional). Intrarea liberă.

x *Doctor Eugenia Lăzărescu* consultă boli de ochi, ora 4-6 Str. I. C. Brătianu, colţ cu Lăpuşneanu, etaj.

PIERDUT buletinul biroului populaţiei Iaşi, livretul de armată şi actul de cetăţenie română. Le declar nule şi fără valoare.
STRUL RABINOVICI
Iaşi Str. Ciobanu 1

PIERDUT buletinul biroului populaţiei No. 6078 | 31905 pe numele Chiribuţă G. Constantin din strada I. Bacalu 17. Se declară nul.

DE ÎNCHIRIAT în Str. Albinet 14 bis un apartament coupus din 4 camere, bucătărie, pivniţă, camară de lemne sau două apartamente a câte două camere şi atenanse.

Doamna Maria Tudorache mulţumeşte pe această cale, tuturor celor care i-au împărtăşit durerea pierderii soţului ei

Eusebiu Tudorache

şi mai cu seamă Domnilor Comandori Gheorghiu şi Roesler, Domnilor Ofiţeri, Subofiţeri, elevilor piloţi şi trupei Flotilei de Aviaţie din Iaşi.

Noi preţuri maximale la alimente
fixate de primăria Iaşi

La Primărie a avut loc o şedinţă prezidată de d. primar general C. Ionescu. La ordinea de zi: revizuirea şi fixarea preţurilor maximale la unele articole de generală necesitate.

S'a hotărât ca până la 30 Iunie inclusiv carnea de vită pentru creştini se va vinde în Abator cu 34 lei kgr., în piete cu 36 lei; iar pentru evrei, cu 36 lei kgr. în Abator şi cu 38 lei în piete.

Uleiul de floarea soarelui rafinat provenit dela fabrica locală „Olea", se va vinde cu 48 lei litrul loco fabrica, cu 49,50 lei litrul cu rid cata (la angrosişti) şi cu 52 lei cu amănuntul (la detailişti). Uleiul adus din alte localităţi se vinde cu 49,30 litrul cu ridicata dela depozitele din Iaşi ale acestor fabrici, cu 51 lei dela angrosiştii ieşeni şi cu 53 lei la detailişti.

Vin apoi lemnele de foc care se vor desface cu 90 până la 125 lei suta de kgr.; săpunul de rufe cu 36 lei kgr., sarea măruntă cu 3.60 lei kgr., sarea bolovani cu 3,20 lei kgr., petrolul lampant cu 4 lei litrul, fasole cu amănuntul 18 lei kgr., var praf la depozitari 2 50 lei kgr., var bulgări 3 lei kgr., var bulgări la detailişti 3,50 lei kgr.

Tariful la automobile

S'a mai fixat apoi tariful pentru cursele cu automobilul şi anume: lei 14 marcarea la urcare în taxi şi lei 4 de fie care 300 metri.

Aceste preţuri se vor încasa pe următoarele distanţe: Iaşi-Dealul Repedea, Iaşi—Grădina Copou, Iaşi—Tg. Nicolina (capăt), Iaşi—Fabrica Rameder, Iaşi—Tg. Păcurari, Iaşi—Primăria Copou, Iaşi—Şos. Albineţ, Iaşi—Mareea Cetăţuia, Iaşi—Bariera Moara de Vânt şi Iaşi—Primăria Galata.

Aceleaşi taxe se vor încasa şi pentru cursele în oraş. Angajamentele pentru înmormântări şi nunţi se vor taxa cu 120 lei ora de staţionare.

S'au fixat şi staţiile de automobile care sunt: Piaţa Unirii, Piaţa Cuza Vodă, Piaţa Palatul de Justiţie şi Piaţa str. Păcurari, lângă localul „Corso".

Se menţionează că viteza maximă pe arterele frecventate nu poate întrece 15 km. pe oră.

Tariful la trăsuri

Pentru cursele cu trăsuri, s'a fixat următorul tarif: lei 20 cursa obişnuită în oraş, lei 30 cursa dela gară în oraş lei 25 cursa din oraş la gară şi lei 60 ora în oraş şi înmormântări.

In sensul celor de mai sus s'a dat o ordonanţă.

REP.

Răcitoare
elegante, solide, izolate cu plută, consum redus de ghiaţă
VINDE EFTIN
mag. de sticlărie
la ŞTIER
Str. I. C. Brătianu Nr. 130

Săptămîna Cărţii
şi Fundaţia Regele Ferdinand I
Impunătoarea expoziţie organizată în intervalul dela 6—14 Iunie crt.

Ca şi în anii anteriori, Fundaţia Regele Ferdinand I din localitate organizează în vitrinele palatului propriu, din str. Carol, o bogată expoziţie de cărţi, periodice şi stampe rare, legate de trecutul cultural glorios al Moldovei.

Această expoziţie înfăţişează o simplă piatră la vastul edificiu de afirmare culturală, care oă „Săptămânii Cărţii" din acest an, în întraga ţară, o însemnătate deosebită.

Marele Ctitor al culturii româneşti, M. S. Regele Carol al II-lea, în pragul celor zece ani de glorioasă domnie, în decursul cărora atâtea progrese admirabile s'au înfăptuit, rămâne Simbolul viu al spiritualităţii româneşti şi al devenirii noastre intelectuale.

Munca fără preget a scriitorilor, a făuritorilor de documente literare, ştiinţifice, artistice, sociale, Lui i se datoreşte.

O eră nouă a fost deschisă cărţii româneşti. Progresele culturale variate sunt atât de evidente, ritmul lor atât de viu, încât cu greu o expoziţie a cărţii poate înfăţişa măcar prncipalele momente ale acestei mari evoluţii.

Expoziţia dela Fundaţia Regele Ferdinand I, va căuta să arăte paralel cu documentele trecutului, aceste incontestabile progrese ale ultimilor ani.

B.

x Ministerul Economiei naţionale a făcut cunoscut Primăriei că s'au dat dispoziţii fabricelor de ulei ca să nu facă depozite de acest articol. Uleiul va fi dat orcui spre consum la cerere şi la preţul fixat prin reclamaţie.

x D. dr. Gh. Ioan, medicul şef al circ. IV-a, a fost numit medic consultant la Şcoala de Şoferi a d-lui ing. V. Gavriliu.

De ziua cărţii
Noutăţi literare

De sub teascurile tipografiei Al. Tereck, a ieşit zilele acestea, în frumoase condiţiuni grafice, un nou volum, al scriitorului ieşan Adrian Pascu, *„Ioan Turbincă"*, dramatizarea basmului lui Ion Creangă, care a fost jucată cu succes pe scena ieşană de artistul C. Ramadan.

Tot la „Al. Ţereck", d. Adrian Pascu va mai tipări o lucrare dramatică de-a d-sale: *„Domniţa Zăpădiţa"*.

•

Editura „Familia" din Oradea a dat la lumină interesanta lucrare dramatică *„Sam"* (poveste cu mine, cu tine, cu el) a regretatului scriitor George Mihail Zamfirescu.

Această lucrare scrisă de Gemy încă cu mulţi ani în urmă, a fost interzisă de autorităţi să fie jucată la Teatrul Naţional din Bucureşti.

Acum a apărut, — însă cu multe amputări.

ANUL XXXVII No. 9962

ABONAMENTE:
Lei 350. . . . pe un an
180. . . . „ 6 luni
90. . . . „ 3 luni
35. . . . „ 1 lună
1500. . . . Instituții publice

Atelierele tipografice „Opinia"
IAȘI STR. LAPUȘNEANU 37

4 PAGINI 2 LEI

OPINIA

Ziar popular cotidian

SAMBATA 8 IUNIE 1940

TELEFOANE
Redacția: . . . No. 1298
Administrația . . . „ 1299
Serv. de noapte red. . . „ 1436
Ad-ția de noapte . . „ 1635

Redacția și Administrația
IAȘI STR. LAPUȘNEANU 37

Director G. R. GHIULEA

ANULAT

Indemnul Suveranului

Muncă pentru întărirea Romîniei

Se împlinesc 10 ani de când, coborând din întinderea nemărginită a cerului, Carol al II-lea a descins pe pământul românesc în noua Lui calitate de Rege. În puțină vreme de atunci, El trebuia să se afirme ca cel mai mare Suveran pe care, de-a lungul veacurilor, l'au avut Românii.

Soarta, care de multe ori hotărește destinul popoarelor ca și pe al indivizilor, a vrut ca România mare și nouă, într'o perioadă de consolidare internă, de transformare sufletească și de pregătire pentru noui misiuni istorice, să se bucure de binefacerea de a fi condusă de un Rege ale Cărui virtuți și extraordinare calități intelectuale, formează, de multă vreme, obiectul de admirație nu numai al supușilor Lui, ci și al celorlalte popoare.

S'au împlinit 10 ani de când M. S. Regele Carol al II-lea domnește. Fiecare român aștepta cu nerăbdare ziua în care va putea, cu toată însuflețirea, să dea expresiune sentimentelor de veneratiune pe care le are pentru Rege. Dar sărbătoarea națională nu va mai avea loc. Apreciind situația internațională generală, Suveranul S'a adresat primului ministru prin memorabila scrisoare, în care îi explică pentrucе vrea ca sărbătoarea de la 8 Iunie să nu mai aibă loc:

M. S. REGELE CAROL II

„Acei care doresc în aceste împrejurări — a spus M. S. Regele—să Mă sărbătorească n'o pot face mai plăcut pentru Mine decât punându-și toată munca cu râvnă și patriotism pentru întărirea României".

Aceste cuvinte înseamnă un mare îndemn Regal. „Românii —a spus Regele—dovediți-Mi că Mă iubiți, muncind!"

Și astfel sărbătoarea de la 8 Iunie, datorită intervenției regale, trebue să însemne un imn adus muncii de întregul popor român.

Românii își vor asculta Regele, muncind cu mai multă însuflețire pentru ridicarea Patriei.

Scrisori din Paris

Exodul celor nenorociți

Ținuturile ocupate de germani, din noaptea de 9 Mai încoace, au determinat un veritabil exod al populațiunilor ce căutau protecție în interiorul Franței.

Dela isbucnirea războiului, această țară a văzut rând pe rând, venind cu un pachet de boarfe subțioară, polonezi, olandezi, belgieni, și în fine, cea ce e mai dureros, chiar francezi din provinciile de Nord.

În limuzine elegante sau modeste torpedo, bicicletele și chiar pedeștri, refugiații sosesc cu zecile de mii, într'un tragic și nesfârșit exod.

Cu copiii în brațe, morți de foame și de trudă, cu figurile livide unde doară ochii păstrează o stranie licărire ce amintește privirea celor săriți din minte, acești nenorociți găsesc un azil la fiecare locuitor care-și face o datorie sfântă de a-i găzdui.

O femeie tânără, râde, râde fără încetare și la fiecare clipă începe lungi și nesfârșite discursuri fără sens. Alături mama, o doamnă în vârstă, explică că plecaseră cu toții —părinții, tânăra femeie cu cei doi copii, și șoferul—din Anvers. Au urmat un convoi de soldați și refugiați, când au apărut avioanele inamice.

S'au pitulat nenorociții eum au putut, însă când avioanele au dispărut, printre mulți alții, tatăl și șoferul zăceau străpunși de gloanțe, iar unul dintre copii avea o rană profundă la piept. Atâta durere, răpise mintea tinerii femei, pe care acum mama o ducea ca pe un copil.

Colo, un copilaș de 6 ani. Nimeni nu știe cum a ajuns la Paris; își pierduse părinții în drum. Un cercetaș, plecat din Sedan, cu câteva zile înaintea familiei lui, găsește în sala de așteptare a gării la care fusese afectat, pe sora și mama lui, aceasta rănită de un obus.

La o cantină organizată în grabă pentru cei nenorociți, un bătrân, își plânge tovarășa rătăcită în drum.

La porțile Parisului, grupuri de întârziați vin să-și termine aci supliciul. Mulți dintre ei plecaseră în mașini confortabile, însă lipsa de benzină i-a silit să lase în drum vehiculul pentru a-și continua calea pe jos.

Într'un sătuc din sudul Franței sosește un convoi de 6 puternice mașini, purtând armele unei mari familii din Gand.

Cea din urmă, era condusă de un șofer cu caschetă și cu gulerul rigid. Înăuntru, două doamne foarte bătrâne. Cea mai în vârstă; 97 de ani, — cea de a doua, fiica ei, 75 de ani — povesti că întreaga caravenă era compusă din copiii ei și condusă de un strănepot în vârstă de 16 ani, singurul element masculin. Au avut în drum o naștere și așteptau o a doua. Burgravii,— și ei și-au părăsit castelele lor feodale, pentru a lua calea pribegiei...

ALEB

Paris sfârșitul lui Mai 1940,

Măsuri de apărare în Anglia

Guvernul englez a luat măsura că nimeni nu va mai putea livra nici o uniformă militară sau polițienească unor persoane neautorizate în mod oficial de a o purta.

Ministerul de Interne are puterea de a împiedica tipărirea, publicarea și distribuirea ziarelor ostile continuării războiului.

Deasemenea ministrul de Interne, ministrul Poștelor, poliția și armata au dreptul să facă percheziții în toate locurile unde li se va semnala că există aparate care pot transmite semnale. O nouă lege interzice întrebuințarea aparatelor de radio în vehiculele care circulă pe străzi.

De partea sa Sir John Reith ministrul Transporturilor a dat ordinul să se scoată toate tăblițele indicatoare și toate celelalte mijloace de semnalizare care se găseau pe șosele. (Est.-Radio).

Cuvinte regale

„În ideea de pace am dorit și doresc să văd ideea formării din ce în ce mai puternic, în acest popor, a unui singur mănunchiu, în care să fie o singură gândire, o singură credință.

Dacă astăzi ostașii cu arma în mână păzesc granițele noastre, să aibă ei totdeauna această credință și să poată să o vadă vie — că în spatele lor este un singur popor, o singură credință, o singură dorință".

M. S. Regele Carol II

8 Iunie

INCHINARE

M. S. Regelui Carol II

Nestăvilit ca o poveste,
Pământul Țării Ți se'nchină,
Ducând din glie'n glie veste
De bucurie și lumină,
Că Regele iubit sosește
Depe meleaguri depărtate,
Sub zarea care clocotește
În ritm de ape tremurate.

Din deal în deal, din vale'n vale
E numai cântec și alai
Iubire, flori și osanale
În calea falnicului Crai,
Ce vine pe aripi de rouă
În brațe tinere de vânt,
Să răsădească viagă nouă
În vechiul Daciei pământ.

De peste lumi nemăsurate
Cu bucluc și sinziene,
Finețile înmiresmate
Și-a codrilor măreți poene,
Cu doine haiducești, bătrâne,
Cît largul cerului de vară,
Pe firul vremilor de mâne,
Un Rege nou primesc în Țară.

Cântări de bucurie, soare,
Sclipiri de glorii pe drapele,
Nădejde nouă pe ogoare
Și grîe verzi cu spice grele,
Sînt cea mai sfântă mărturie
Că'n ziua asta luminată,
De-o prea mărită 'mpărăție,
O viață nouă ni s'arată.

Măria Ta, întreg norodul
Din largul celor patru vînturi,
Te cheamă ca să fii Voevodul
Nebiruitelor pământuri,
Ce'n ritm de rugăciune sfântă
Ca ploile ce'n ropot plouă,
Cîntări de 'mpărăție-Ți cântă,
Cu holda tânără și nouă.

A. G. DELAFÎNTÎNELE

Aventura războiului!

Cum vede războiul marele poet Paul Valery

Sub titlul de mai sus, revista pariziană „Nouvelles Litteraires" publică un interesant articol datorit poetului și gânditorului Paul Valery; articol din care extragem:

Acela care intră în război, nu mai poate să prevadă contra cui îl va face, nici cu cine îl va isprăvi. Se angajează într'o aventură a cărei întindere n'o poate calcula. Presupunând că rezultatul îi este favorabil, el este silit, imediat după victorie, să se ia la harță cu restul lumii, pentru a-și apăra rezultatele victoriei.

Un lucru e de care, fiecare poate fi sigur — învingător și învins, — este pierderea imensă, în oameni și bunuri.

Într'o epocă în care puternicile mijloace de producții se schimbă în câteva zile în puternice mijloace de distrugere, într'o vreme în care, fiecare descoperire și invenție servește geniul răului, pagubele sunt atât de mari, în cât orice s'ar cere de la învins, nu va despăgubi uriașele resurse de bunuri nimicite!

Aici se mai pot adăuga probabilitățile dezordinelor interne, cu urmări incalculabile...

...Se pare, totuși, că experiența nu ajunge! N'au fost destule nenorociri destule dezamăgiri, suficiente ruini și lacrimi.

N'au fost destui mutilați, destui orbi, destule văduve și orfani! Să mai fie, oare, națiuni pe care le ispitește aventura sângeroasă, pur și simplu, și care nu-și dau seamă, nu de înfrângerea tot deauna posibilă, ci chiar de urmările victoriei?...

(Dacă se poate vorbi de victorie, într'o epocă în care, ridicat la rangul de cataclism al naturii, războiul va duce la distrugerea oricărei vieți, de ambele părți beligerante...)

Ciudată epocă! Sau, mai bine, ce spirite ciudate, acelea care fac războiul în asemenea condițiuni, în plină conștiință, în prezența amintirilor întricoșătoare, alături de puzderia de morminte...

Nu s'ar cuveni, oare, să spunem că omenirea, deși lucidă și cepabilă de rațiune este totuși incapabilă să sacrifice impulsiunile și urile ei, și ca atare se comportă aidoma acelor gângănii nenorocite care sunt atrase în chip irezistibil de flacără?!.

Citiți Ultima Oră în Pag. 4-a

Londra în stare de apărare

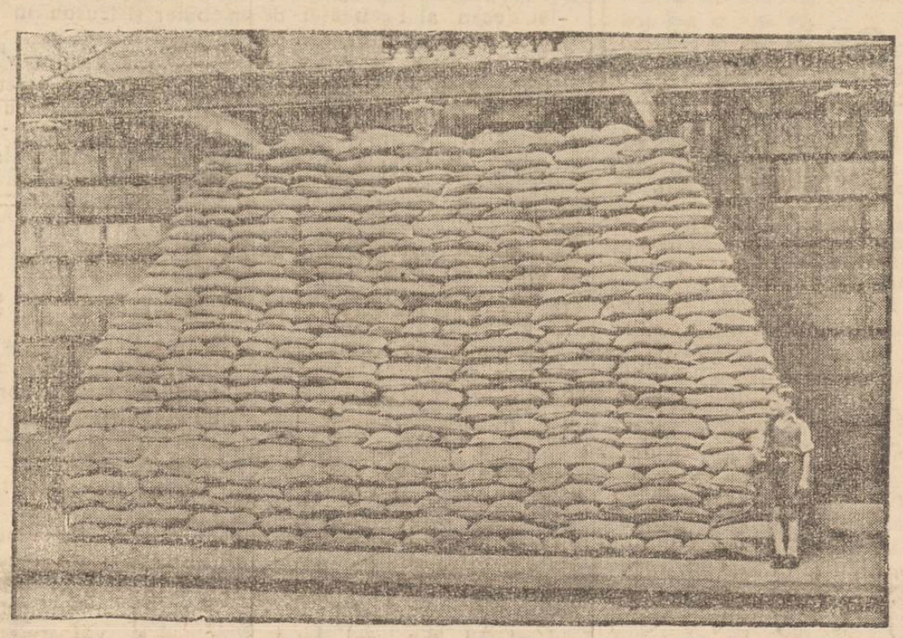

Față de primejdia atacurilor aeriene, sau luat măsuri intense pentru apărarea edificiilor din Londra. Faţadele clădirilor sînt acoperite cu parapete imense formate din saci cu nisip. Iată, în clișeu, „Mansion House" (locuința primarului marei metropole engleze), acoperită cu saci de nisip.

Ziua sănătății tineretului

de Dr. ALEX. SOCOLOVSCHI

Interesele directe și vitale ale unui stat național sunt strâns legate cu unele probleme de ordin medico-social. Deaceia, din momentul când Cârmuitorul Țării a pus temeiul Străjeriei, diriguitorii Națiunei dau din ce în ce mai mare atenție sănătății copiilor.

Aceasta este ușor de înțeles. Problema sănătății tineretului e tot atât de importantă ca și problema națională și religioasă. Sănătatea copilului, sănătatea tineretului este necesitatea vitală a neamului.

Corpul didactic, care are nobila misiune de-a lumina sufletele copiilor, este un colaborator de neprețuit al corpului medical, în ce privește sănătatea tineretului. Deaceia o zi specială din săptămâna străjeriei e consacrată sănătății și igienei copilului.

Profesorii și învățătorii, care petrec toată ziua cu copiii observă și știu multe din ceia ce nu observă și nu știu părinții.

In genere, fiecare profesor știe că orice copil neatent e în realitate un copil care aude prost; orice copil întârziat și slab este în realitate un copil, care suferă de insuficiență nazală: orice copil leneș și cu memoria proastă, este un copil care nu respiră bine și care nu primește destul oxigen în sânge.

La toate acestea, părinții nu dau o prea mare atenție. Datoria membrilor Corpului Didactic este de a atrage atenția părinților asupra sănătății copilului și de-a insista ca copiii să fie arătați la un medic, astfel ca vara să fie folosită pentru tratarea și vindecarea neajunsurilor arătate mai sus. Numai profesorul are destulă autoritate morală față de părinți și numai el cunoaște cu desăvârșire orice abatere dela norma fiziologică a copiilor cărora el este nu numai îndrumător intelectual, dar și un veghetor al sănătății lor.

Deaceia, în această zi care e consacrată sănătății copiilor, fiecare membru al nobilului corp didactic, va avea grijă specială de sănătatea copiilor care-i sunt încredințați se va insista asupra părinților, ca să se ocupe mai serios de sănătatea urmașilor lor.

Numai atunci, toamna ei va avea elevi mai inteligenți mai vioi, mai atenți, mai diligenți, mai sârguitori și mai sănătoși.

Și națiunea cârmuită de Marele Străjer, va avea o generație care ne trebue: puternică, sănătoasă, neobosită fizicește și moralmente și gata în orice efort și sacrificiu pentru propășirea Țării și neamului.

Dr. Alex. Socolovschi

Sărbătoarea cărții...

...care trebuie să aibă loc ieri după amiază—Joi—la Teatrul Național, a fost amânată pentru Duminică 16 Iunie crt.

Această amânare — survenită în ultimul timp — se datorește faptului că unii din scriitorii ieșeni sunt plecați din localitate și s'a căutat să participe întreaga pleiadă de literați ai Iașului: Mihai Codreanu, Octav Dessila, George Lesnea, Sandu Teleajen, Otilia Cazimir, etc.

Veacul lui Carol al II-lea

de PERPESSICIUS

laureat al Premiului Fundațiilor pentru literatură

Panteon al gloriilor universale și frescă eroică impresionante dimensiuni — istoria și-a îngăduit numai rareori tentația să designe un veac întreg, cu numele unuia din talnicii ei locotenenți. E o favoare și un privilegiu de care s'au bucurat numai acele figuri ale istoriei, ce s'au plecat protectoare peste risipurile sufletului și în timpul cărora au înflorit cele mai alese flori ale minții și inimii omenești. Veacul lui Pericle, al lui August, a lui Leon al X-lea și al lui Ludovic al XIV-lea și-au înscris deapururi eponimii în cartea nesterselor aduceri aminte, din paginile căreia zâmbește un tors de marmură sau murmură un vers din fântâna armoniilor virgiliene.

De un astfel de privilegiu începe să se bucure, depe acum încă, și Acela pe care istoria se va cinsti să-L așeze în fruntea veacului Său.

Niciodată, în cursul istoriei noastre naționale, apelul la trezirea energiilor creatoare n'a fost mai insistent; niciodată climatul cultural n'a fost mai favorabil, niciodată răspunsul celor chemați n'a răsunat mai statoraic. În domnia M. S. Regelui Carol al II-lea, scriitorul și artistul, creatorul, cu un cuvânt, de frumuseți neperitoare a încetat să mai fie un simplu atribut oratoric, cu care se împăunau la zile mari regizorii trecutului. Integrat, odată cu Restaurația, în rândul celor mai active funcții sociale, scriitorul continuă să fie subiectul aceloraș afectuoase preocupări ale Suveranului.

Prezent, la toate serbările cărții, instituite de înalta Sa hotărâre, M. S. Regele a imprimat acestei reuniuni anuale nu numai augustul Său prestigiu, dar și caracterul unei tradițiuni a spiritului creator românesc:

Nicăeri nu s'au desbătut cu mai mult curaj problemele profesionale ale scrisului românesc; nicăeri prerogativele visului n'au fost cu mai multă ardoare apărate; nicăeri o „gâlceavă" oțioasă și prelungită, ca aceea a moralității în artă, n'a fost cu mai multă clar-viziune descusută și nici odată distincții mai delicate și mai judicioase n'au fost formulate, ca în această perioadică sesiune generală a spiritului românesc, ce este Sărbătoarea Cărții.

Și toate acestea, pentru că de fiecare dată, a prezidat, a condus și a pus concluzii M. S. Regelui.

A vorbi de activitatea, întru totul prodigioasă, a Fundației pentru literatură și artă Regele Carol II, e tot una cu a face istoricul editorial al ultimilor 6 ani, de când aceasta a început să lucreze.

Nu numai mulțimea tipăriturilor, excelența prezentărilor grafice și varietatea colecțiilor, dela cartea pentru tineret și până la ediția critică pentru studioși, impresionează în această uriașă sforțare editorială — ceeace cu adevărat impune și face epocă este amploarea unui program, ce se depășește cu fiecare nouă publicație; este vasta participare a bresliei scriitoricești de toate vârstele, este armonia unei celaborări, pentru întâia dată încercată și izbutită, și'n care se simte pulsînd în cele mari ca și în detalii, spiritul Suveranului.

Să spunem, de pildă, că pentru întâia dată, Eminescu are parte de o ediție și integrală și de înaltă artă, demnă de strălucirea geniului său și că la 250 ani dela tălmăcirea Bibliei lui Șerban, o inițiativă, deopotrivă Domnească, pune în mâna poporenilor o tălmăcire iscusită și aromată, a cărei limbă îmbină mierea arhaică cu pigmentul rafinat al unei limbi moderne? Aceste realizări numai și ar fi deajuns să testeze veacurilor o ctitorie nepieritoare.

Este însă o realizare, deadreptul revoluționară și pentrucă a ruinat toate rutinele și toate farsele dar și pentru că angajează viitorul, la temelia căruia zidește cea mai solidă piatră unghiulară: casa de pensiuni a scriitorilor și artiștilor, pe care numai Suveranul putea s'o traducă în fapt cu energia și prevederea necesară. În locul mecenatilismului iluzoriu și umilitor, practicat de toți legiuitorii improvizați ai Parnasului, M. S. Regele a dotat scriitorimea cu un statut de justiție socială și de demnitate profesională, în adăpostul căruia vor crește, în alt spirit, noile generații...

Și secolul lui Carol al II-lea e deabia în aurora întâiului lui deceniu. PERPESSICIUS

Restaurantele de la Strand

s'au redeschis sub conducerea cunoscuților restauratori Const. Gânju și S. Grisaru.

Vinuri selecționate
Gratar special
Prețuri de concurență

Publicul va fi distrat cu șlagărele cele mai noi și muzică națională și clasică de cel mai renumit jazz, sub conducerea maistrului Lazăr Laifer.

FOTOGRAFII ARTISTICE EXECUTA STUDIO-UL
GUSTY
STR. LAPUȘNEANU

DE VANZARE
3 ferestre noi complecte, 3 de stejar vechi, uși diferite. Adresa P. Codreanu Lozonschi 5 Iași.

DE VANZARE una livadă 1400 m. p. Adresa P. Codreanu, Lozonschi 5 Iași.

Desfacerea produselor viilor Averești
proprietatea
ANNA ȘTEFAN NEGRUZZI
Strada I. G. Duca 13
a pus in vinzare Riesling 1937 cu preț de 16 litrul

Dr. Solo Schreitel
Specialist în bolide piele, venerice, sifilis
Diagnosticul precoce al sifilisului prin examenul ultra-microscopic
TRATAMENTE ELECTRICE
Consultații și tratamente 3—9 seara.
Anast. Panu 70 Tel. 1624

DOCTOR
Alex. Moruzi
Profesor Universitar
Medic Primar Director
Cons. zilnic 4—6 p. m.
Chirurgie generală
Chirurgie nervoasă
Str. Păcurari No. 5
(deasupra farmaciei Căpățină)

CONFERENȚIAR DOCTOR
Gh. Plăcințeanu
Chirurg Șef al Spitalului Asigurărilor Sociale
Consultă și operează boli chirurgicale și de femei
(Asigurați și particulari)
Dela 3—5 Aleia Alexandri 5
Telefon 1540

Dr. Adrian Ștefănescu
Medic de Spital
Boli interne și nervoase
METABOLISM BAZAL
Consult 4—6 p. m.
Str. Cuza Vodă 83
(Palatul Braunstein)
TELEFON 2269

Dr. R. DAMSKER
Medic de Spital
BOLI INTERNE
plămâni, inimă, rinichi
Str. Ghica Vodă No. 32

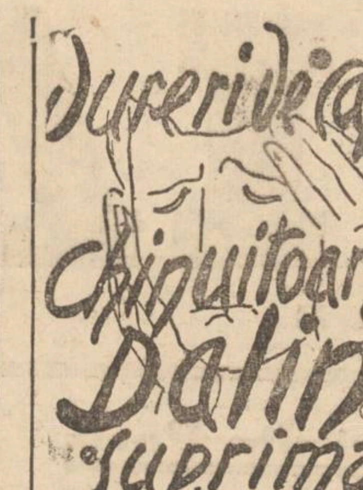

Depozit: Farm. Dr. Beceanu Piața Halei.

Institut de înfrumusețare **CLEO**
Frina Lempert
Iași, str. Lăpușneanu 49
Masaj facial după ultimele metode parisiene, cele mai bune produse cosmetice.
Regeneratorul părului.

LA SIDOLI
se prezintă astăzi
Cel mai mare film rominesc
POVESTE TRISTA
Al doilea film
Sergentul Berry
cu Hans Albers

Dr. Mihail Derevici
Medic Primar de Spital
BOALE NERVOASE și TURBURĂRI GLANDULARE
reîntorcându-se in localitate, consultă: **3-5 p. m.**
Str. Păcurari 35

FILTRELE

Filtrele erau cunoscute din antichitate. Preparate în condițiuni misterioase, ele posedau—după cum se spunea — o putere miraculoasă. Nu mai e posibil azi de a verifica dacă aceste băuturi prezentau virtuțile magice ce li se atribuiau. Insă le regăsim în povestirile mai tuturor popoarelor. In vremurile noastre — mai sceptice—suntem împinși să credem că acest efect trebue atribuit întâmplării.

Filtrele serveau la toate. Filtrele de dragoste erau considerate că pot inspira acest sentiment pentru persoana care oferea această băutură. Alte filtre serveau pentru combaterea frigurilor, întinerirea sau provocarea morții. Se știe azi că în ceeace privește băuturile febrifuge, existau unele foarte bune. In secolul al 17-lea, de exemplu, un oarecare Robert Talbot, poseda secretul unei băuturi destinate să combată frigurile palustre și numită de el „arcanum". El vindeca un mare număr de personalități înalte în Anglia, în Franța și în Spania. Băutura aceasta nu era altceva decât o infuzie de scoarță de chinină. Pentru noi este, deci, un lucru foarte natura, ca Talbot să fi obținut atâta succes cu acest remediu. Incă azi, se știe că chinina — un produs extras din scoarța arborelui de chinină— constitue cel mai bun medicament contra paludismului. Comisia Paludismului dela Societatea Națiunilor recomandă întrebuințarea chininei — ca remediu preventiv și curativ: 0 grame 40 de chinină pe zi în timpul sezonul frigurilor și 1 gram până la 1 gram 30 de chinină pe zi în timp de 5—7 zile, pentru tratamentul p[illegible]. In raportul său, publicat în 1938, aceiași comisiune accentuează, la pag. 130 faptul că printre medicamentele antipaludice, chinina ocupă încă primul rang în practica curentă, din cauza efectelor sale clinice și a toxicității sale aproape nule, precum și a cunoașterei foarte răspândite a întrebuințării și a posologiei sale.

Desigur, că e posibil că strămoșii noștri, cari știau multe lucruri despre ierburi și despre plante în genere, să fi fost la curent cu efectul diferitelor produse vegetale, atribuind băuturilor astfel fabricate, puteri miraculoase. Insă atât timp cât documente certe nu ne vor fi relevat ceva sigur, este mai bine să considerăm povestirile relative la filtruri ca aparținând domeniului fabulelor (245).

Nr. 91

Răcitoare
elegante, solide, izolate cu plută, consum redus de ghiață
VINDE EFTIN
mag. de sticlărie
la ȘTIER
Str. I. C. Brătianu Nr. 130

Informațiuni

x **CLINICA de STYLOURI a specialistului CRISGHEL s'a mutat în str. Lăpușneanu sub Hotel Palace la Magazinul Metamot și repară cu prețuri ieftenite ori ce sisteme de tocuri rezervoare.**

x *Doctor Eugenia Lăzărescu* consultă boli de ochi, ora 4-6 Str. I. C. Brătianu, colț cu Lăpușneanu, etaj.

x **Pentru gospodine.** *Știți că o grăsime curată se aprinde ușor? Când prăjiți cu untul vegetal „Excelsior" observați ca tigaea să nu fie încălzită înainte de introduceți Excelsior, sau turnați* **întâi** *1—2 linguri apă pentru a o răci.*

x *Societatea Anonimă Română de Telefoane* informează abonații săi și onor. public că începând dela 1 Iunie 1940 intră în vigoare noile tarile internaționale.

Ridicarea acestor tarife se datorește schimbării parității în lei a francului aur, cu diferite țări.

Rugăm abonații noștri și onor. public a se informa la Oficiul Telefonic asupra tarifului înainte de a face comenzi.

x **Tusa și Răgușeala** în Bronchitele gripale dispar repede cu *Pastilele de Eucalipt Benzomentolate Dr. Ratianu* aprobate de Consiliul Sanitar Superior. Indreate în toate afecțiunile pulmonare, laringite, astmă, desinfectează plămânii, ușurează respirația. Depozit Farmacia Dr. Ratianu Iași Cuza Vodă 83.

DOCTOR
Iosif Goldenberg
medic de spital
Specialist în:
BOLI DE PIELE
SIFILIS-VENERICE
str. Palat No. 2
Cons. 8—12 a.m. 3—8 p. m.
Telefon 2156

Dr. Elena Preda
Medic asistent al Spitalului Socola
Boale nervoase și ale glandelor cu secrețiuni interne
Analize hormonale. — Diagnosticul biologic al sarcinei — Tratamentul sifilisului nervos
Iași, str. Vasile Conta 32
Consult. 4—6

Dr. Gancevici
consultă
BOLI DE PIEPT
Str. Lăpușneanu 19
Luni, Miercuri și Vineri între orele 1—4 p. m

Amatori fotografi
Developați, copiați, măriți la
Fotograful Z. WEISS
Găsiți Rollfilme, Pakfilme, Plăci Agfa, Kodac etc. cu prețurile fabricei. — Se copiază, se mărește și se developează gratuit la Studio Fotografic
Weiss PIAȚA UNIRII

Un caz original

Doi tineri studenți sunt căsătoriți la Facultatea de Medicină

Una din deosebirile mai importante dintre pedagogia modernă și cea din trecut este și faptul că actualmente profesorul nu trebuie să fie numai un îndrumător științific sau literar al discipolilor săi, ci și. un îndrumător social care trebuie să indice prin contactul zilnic cu cei pe care-i învață, căile bune și folositoare în viață.

D. prof. dr. Ștefan Nicolau, directorul Institutului „Dr. Alex. Slătineanu", venit de aproape un an de zile la Facultatea de Medicină locală, a căutat și a reușit să introducă în învățământul d-sale, noul sistem pedagogic.

D. prof. dr. Ștefan Nicolau nu predă studențimei numai norme științifice, ci și lecțiuni de conducere în viața de toate zilele.

Intre profesor și studenții săi s'a produs un atașament indestructibil.

Laboratorul d-lui profesor Nicolau este și laboratorul studentului silitor, și care vrea să devie cineva în viața socială, prin muncă și cinste.

D. prof. dr. Ștefan Nicolau a reușit în scurt timp să-și câștige stima și încrederea elevilor săi, cari văd întrânsul, nu numai pedagogul, ci și un părinte sufletesc.

Un fapt care vine să ilustreze cele de mai sus, s'a petrecut zilele acestea.

Doi tineri studenți mediciniști Popescu Mihai și Alexandrina Miron, ambii din anul III, s'au prezentat d-lui prof. dr. Ștefan Nicolau și au cerut să vorbească profesorului lor. Ei au arătat că între dânșii există o afecțiune sinceră și doresc să-și creeze un cămin — dar n'au pe nimeni și roagă deci pe magistrul lor să le fie nun.

D. prof. dr. Nicolau nu s'a supărat de propunerea elevilor, ci înțelegându-i, a primit oferta—pe care a supus-o și d-lui decan al Facultăței de medicină, d. prof. dr. Gr. T. Popa.

S'a hotărât ca Facultatea să creeze pentru prima oară, în acest fel în țara noastră, un cămin conjugal la doi studenți ai ei.

Solemnitatea cununiei religioase are loc în ziua de 16 Iunie—cu un fast deosebit—, la o biserică din localitate, după care va urma o recepție la Institutul „Dr. Alex. Slătineanu", oferită de d. prof. Nicolau profesorilor și studenților, în onoarea tinerilor studenți căsătoriți.

Nuni ai tinerilor sunt d-na dr. Florica Popa, soția d-lui prof. dr. Gr. T. Popa, decanul fac. de Medicină și d. prof. dr. Ștefan Nicolau.

Gestul acesta universitar vine totodată să indice că ieșenii au înțeles dorința M. S. Regelui Carol II de a se crea cât mai des posibil „familii durabile, care să cimenteze să alcătuiască viața socială romînească în viitor.

BRUTUS

Dela Breasla funcționarilor particulari

Hotărându-se de către Adunarea generală a Breslei funcționarilor particulari, înființarea unei cooperative a funcționarilor particulari, cu scopul de a veni în ajutorul membrilor, punându-li-se la dispoziție posibilitatea de a obține un împrumut, fie de a li-se procura diverse aprovizionări cu lemne, alimente, stofe, etc. în prețul de cost,—cei înscriși în Breaslă, și care doresc a beneficia de avantajiile acestei societăți cooperative, sunt rugați a trece de urgență pe la sediul Breslei, spre a se înscrie în cooperative ce va lua ființă.

•

Domnii funcționari, care au împrumutat volume de la biblioteca Breslei, sunt rugați a le restitui de urgență.

Cetiți „Opinia"

Cele mai mari șanse de câștig, le oferă astăzi Loteria de Stat. Cu un loz de 200 lei, poți deveni milionar la tragerile dela **15** și **18 Iunie**, când se distribuie un total de câștiguri în valoare de 78 milioane lei.

Mic și mare, sărac și bogat, Loteria de Stat nu alege. O singură categorie de privilegiați are: jucătorii ei, din care face în fiecare lună noul milionari. Sutele de milionari, făcuți din toate straturile sociale, sunt o garanție.

— Ți-am spus să scrii un număr de milioane!
— Păi l'am scris, fiindcă la 15 Iunie Loteria de Stat distribuie 39 de milioane.

Acte de notariat

La tribunalul comercial secția III-a s'au autentificat în ultimele zile, următoarele acte de notariat:

— Soții Ion și Zamfira Sfedu vând soților Polixenia și V. Ignea imobil situat în str. Scutaru 27 cu 40 000 lei.

— Zoița și C. Cuirasu vând soților N. și Tecla Crăciun imobil situat în str. Primăverii 18 cu 11.000 lei.

— Aneta și Gh. Todirică, la căsătoria fiicei lor Georgeta cu M. Buzac, îi constituie un imobil situat în Cart. P. Bogdan 16, în valoare de 100.000 lei; mobilier și trusou în valoare de 20 000 lei.

— Primăria Iași vinde soților Aneta și Gh. Todirică o parcelă situată în Cart. Petru Bogdan, cu 3000 lei.

— Strul Weisman vinde lui Mircea Anton Obreja imobil situat în str. Sf. Andrei 48, cu 230.000 lei.

— Ruhla Grinștein în vederea căsătoriei cu Ionțel L. Barach, își constitue dotă mobilier și trusou în valoare de 5000 lei.

— Maria Vasiliu vinde lui M. Casandra un teren situat în str. Semnului, cu 30.000 lei.

— Liba Fridman la căsătoria fiicei sale Haia Ruhla Fridman cu Șmil Burăch, îi constitue dotă 100.000 lei numerar și 50.000 mobilă.

— Sn[illegible] și C. Dincă împrumută dela Soc. G-rală a funcționarilorpublici-București suma de 40.000 lei ipotecând imobilul din Iași str. Iarmaroc 4.

— Odetta Sperantă la căsătoria sa cu Zaharia Ionescu, își constitue dotă jumătate indiviză din imobilul situat în str. C. Vodă 30, în valoare de 200.000 lei.

— I. Botincu vinde Pr. Lizo Poris un imobil din com. Coarnele Caprei cu 50.000 lei.

— Felicio May vinde lui Eugenia și Victor Vinkievici, imobil situat în B-dul Ferdinand 4, cu 60 mii lei.

— Elena Marin vinde lui Victor Calciu un imobil situat în str. Arapu 61, cu 13.000 lei.

— Toma Luca la căsătoria fiicei sale Margareta cu Tr. Coteanu, îi constitue dotă un imobil situat în Roman.

— Avram Wolf împrumută dela A. Herșcovici suma de 60.000 lei, ipotecând imobilul din str. I. C. Brăteanu 11.

— Guisepe și Agata Forini vinde Atiliei Balaban imobil situat în str. Bahlui 35, cu 40.000 lei.

— Alex. Pafengold la căsătoria fiicei sale Valentina cu locot. I. Gh. Mihai, îi constitue dotă 400.000 lei numerar și jumătate dintr'o moară țărănească din com. Albineț-Bălți.

— D. Petrovanu ca tutore legal al minorilor I. și Dan Petrovanu, împrumută dela Prima Soc. de Economie suma de 80.000 lei, ipotecând imobilul din Asachi 19.

— Eug. Mocraschi împrumută dela Coop. de Credit, consum și ajutor „Armonia" suma de 40.000 lei, ipotecând imobilul din str. Hotin 10.

— Maria și Fl. Brodner vinde teren lui Ilie R. Cojocaru din B-dul Brăteanu 59, cu 4.000 lei.

— Golda și H. Moise la căsătoria fiicei sale Clara cu Șmil Maier zis Ceașu, îi constitue dotă o porțiune din imobilul din str. Potcoavei 13 și avere mobilă în valoare de 10.000 lei.

— Pericle Pâslaru vinde soților Toni și I. Lazarovici imobilul din str. Zugravi 21, cu 57.000 lei.

— D. Halperin vinde lui Șt. Bonșeo un teren situat în str. Sărărie 21, cu 29.000 lei.

Noi dispoziții

în privința contribuției de 2 la sută

Administrația Financiară aduce la cunoștința celor interesați următoarele:

In Monitorul Oficial No. 128 din 4 Iunie a apărut Decretul-Lege referitor la contribuțiunea de 2 la sută, prin care se prevede obligația vizărei la Ad-ția de Constatare sau Circumscripții de Constatare, a carnetelor de bonuri în vederea aplicărei timbrului (art. 18 din lege), iar în caz de nevizare, amendă dela 1000—10.000 lei.

Pentru neaplicarea timbrului ori neplata lui, pe lângă valoarea Contribuțiunei 2 la sută se mai aplică o amendă proporțională de 10 ori contribuțiunea (art. 22) și o amendă fixă dela 500—50.000 lei; iar în caz că este a doua constatare la aceiași firmă de neaplicare 2 la sută, M. Finanțelor va închide întreprinderea prin sigilarea ușilor pe un anumit timp ce se va fixa.

Toate ordinile Ministerului, trecute și viitoare, sunt cu caracter regulamentar al legei și deci obligatorii, — nerespectarea constituind contravențiune pedepsibilă.

Noul comitet de conducere al Ateneului popular Tatarași

In adunarea generală a Căminului central orășenesc „Ateneul Popular Tatarași" ținută Duminecă trecută, s'a ales următorul comitet definitiv de conducere:

Membrii numiți de Fundație: G-ral Const. Ionescu primarul Municipiului Iași, Dr. Gh. Andronovici medic șef al orașului, Pr. Ioan Țincoca președintele căminului cultural județean, Deputat Alfons Herovanu președintele organizației orășenești a F. R. N., av. Const. Simionescu, prof. C. Stamboliu, Pr. Vasile Chirica directorul Căminului, prof. Univ. Dr. I. Bălteanu președintele Ateneului Șt. Haralambie, prof. Univ. Gr. T. Popa președinteie căminului „Gh. Asachi", Președinta Cercului Româncelor.

Membrii aleși: D-nii: C. N. Ifrim, preot Vasile Mihailescu, pr. Dimitrie Ciolan, av. Gr. Mihalcea, Victor Carpus, Prof. Vasile Popovici, Leon Popovici, Gh. Ghirițescu, Dim. Bejenaru.

Cenzori d-nii: Victor Munteanu, Petru Eugen Stoica și C. Dunca, iar delegația permanentă formată din Pr. Vasile Mihailescu, Pr. Vasile Chirica, Gr. Mihalcea, Victor Carpus, Leon Popovici, Vasile Popovici și Gh. Stângaciu.

După constituirea comitetului dl. Director C. N. Ifrim a mulțumit celor prezenți pentru felul cum au înțeles să facă alegerea în comitet și a anunțat că din cauza situației excepționale de astăzi, serbarea festivă ce urma să aibă loc, se amână pentru o dată ce se va anunța ulterior. Totodată anunță că vara aceasta va apărea un volum omagial închinat împlinirii a două decenii de activitate a acestui cămin.

In urma propunerilor făcute, au fost numiți membrii de onoare ai acestui cămin d-nii: General Ioan Manolescu, General Ioan Popovici, Ministru dr. N. Hortolomei și Demostene Botez; iar ca membru donator dl. Victor Iancu'escu.

Ședința plenului Comunității

Evreilor din Iași

Duminică 2 Iunie cr. a avut loc la Comunitatea Evreilor, ședința plenului acestei instituțiuni. A prezidat dl. Iosef Iacob, asistat de d-nii av. H. Gherner și av. B. Kelpner, participând la discuții: d-nii: D. Komarovschi, Herman Iacob, Lazăr Leibovici, C. Barzilay, ing. Gh. Buchman, Aizic Ițic, L. Marcusohn S. Sayan, Isac Poper, dr. Segall-Caritas, Ilie Mendelsohn, Isac Moscu, H. Rafail, A. Hahamu, dr. B. Fischer, Iancu S. Leibovici, maior dr. Rapaport, Lazăr Climer, etc.

S'au aprobat o seamă de noui deschideri de credite și s'a hotărât o serie de măsuri pentru augmentarea actualelor contribuțiuni directe.

D. Iosef Iacob, a dat citire unei dări de seamă a activității Comunității, după care în aprobarea celor prezenți, dl. Ilie Mendelsohn, fostul președinte al Comunității, propune înscrierea d-lui Iosef Iacob, în „cartea de aur a poporului evreu" pentru deplina d-sale aderență la speranțele și munca spre mai bine a obștiei evreești.

J.

Din activitatea Sindicatului proprietarilor urbani

Sindicatul Proprietarilor Urbani din Iași, a intervenit:

la *Primărie* pentru a dispune ca pentru chiriașii concentrați taxa de 3 la sută și 1 la mie să fie plătită abea după desconcentrarea lor,

La Ministerul de Finanțe

1) Pentru prelungirea termenului de viză a contractelor de închiriere.

2) Pentru prelungirea termenului de depunerea contractelor la Primărie pentru încasarea impozitului asupra chiriașilor.

3) Pentru prelungirea termenului de plată a impozitelor pe trimestrul curent cu reducere de 5 la sută.

Tot odată a mai intervenit la Ministerul de Finanțe pentru a se schimba modalitatea de încasare a taxelor asupra chiriașilor de 3 la sută și 1 la mie care privește exclusiv pe chiriași.

Precum se știe, aceste intervenții sînt [illegible] soluționate favorabil.

Pentru sărbătorirea Restauraţiei,
Teatrul Naţional a pregătit un excepţional program alegoric

Mâine, cu prilejul sărbătoririi a 10 ani dela Restauraţie, Rezidenţa va oferi la Teatrul Naţional un frumos festival aniversar, la care scena ieşană vine cu o importantă contribuţie.

S'a pregătit astfel cu artiştii noştri, o inscenare în 3 tablouri *„8 Iunie 1940"*, de Sandu Teleajen şi cu versuri de George Lesnea. Cele trei tablouri alegorice sunt brodate pe următoarele teme simbolice: *Umbrele strămoşilor, Strofa ţării şi Constituţia.*

Realizarea tehnică a executat-o în condiţiuni excepţionale, maestrul decorator Th. Kiriacoff; iar pe cea scenică, chiar scriitorul Sandu Teleajen.

Direcţia teatrului a încadrat în această inscenare festivă, următorul ansamblu: d-nele Annie Braeschi, Eug. Protopopescu, d-ra Eliza Petrăchescu, d-nii Gică Popovici, C. Sava, N. Veniaş, C. Protopopescu, N. Şubă, etc. Iar societarul scenei noastre, d. Aurel Ghiţescu, în tabloul final va declama cu talentu-i recunoscut, din „Cântec pentru Regele nostru", noul poem al lui George Lesnea.

Trebue remarcat că în ansamblul inscenării „8 Iunie 1940", se evidenţiază prin nerv şi vioiciune, tânărul străjer Căliman Petru dela Liceul Naţional.

*

Asistând la una din repetiţiile festivalului de mâine, ne-am putut convinge că scena ieşană va fi şi de data aceasta la înălţime, prin preţioasa contribuţie artistică ce-o aduce cu inscenarea tablourilor alegorice, *„8 Iunie 1 40"*.

C. DA...

Scăderea mortalităţii infantile
Activitatea dispensariilor de puericultură

In şedinţa Consiliului de Igienă ce s'a ţinut recent la Serviciul Sanitar, d. dr. Gh. Andronovici medicul-şef al Municipiului, a făcut şi un detaliat raport asupra mortalităţii infantile.

Verificând procentul mortalităţii infantile pe ultimii 5 ani, se constată că acest procent a scăzut dela 22.56 la 19.60. Această scădere se datoreşte în bună parte atenţiunei deosebite ce se dă noilor născuţi de către surorile de ocrotire, dar mai ales dispensarilor de Puericultură înfiinţate la 1 Aprilie 1939, ale căror roade n'au întârziat să se ivească.

Astfel, în clasa muncitorilor procentul mortalităţii infantile a scăzut dela 28.5 cât era în ultimii 10 ani, la 21 cât s'a înregistrat în 1939.

Activitatea dispensarelor

După cum se ştie, pe lângă dispensarele existente, d. primar general Const. Ionescu, a cărui grijă pentru sănătatea ieşenilor s'a dovedit întotdeauna a fi la înălţime, a înfiinţat alte 5 dispensare prin diferite cartiere ale oraşului. Activitatea acestor dispensare care sunt întreţinute de Primărie, este dintre cele mai eficace.

Astfel, dela 1 Aprilie 1939 (data înfiinţării) şi până în prezent, s'au dat 3842 consultaţii şi au fost îngrijiţi 1767 copii până la 21 ani. S'au făcut apoi 3339 vizite la domiciliu şi s'au distribuit alimente şi îmbrăcăminte la câteva sute de copii.

*

De la 1 Ianuarie 1940 şi până în prezent, s'au născut la Iaşi 521 copii, dintre cari 403 români, 6 unguri, 6 germani şi 106 evrei.

S'au declarat 554 decese, dintre care 98 copii de la 0—1 ani, faţă de 121 din aceiaşi perioadă de timp a anului 1939.

REP.

PENTRU TONIFICAREA PIELEI

Colonia şcolară „Spiru Haret"

Se aduce la cunoştinţa membrilor Societăţii „Colonia Şcolară Spiru Haret" că Duminică 9 Iunie a. c., ora 17, va avea loc Adunarea Generală a acestei societăţi, în localul Şcoalei primare „Spiru Haret", str. Sf. Haralambie 2, la care sunt rugaţi a lua parte membrii Societăţii, precum şi toate persoanele care se interesează de bunul mers al ei.

Fiind a doua convocare, adunarea se va ţine cu orice număr de membri prezenţi.

Preşedintă,
Zoe Tr. Ionaşcu

Şezătoarea străjerească
a şcoalei de fete „P. Răşcanu"

Stolul Şcoalei Primare de Fete No. 8 „Petru Răşcanu" Iaşi, a organizat pentru Duminică 9 Iunie, ora 10 dim. o frumoasă şezătoare străjerească, care va avea loc în sala cinematografului „PHOEN X".

Toate persoanele care se interesează de mişcarea străjerească şi urmăresc progresele ei, sunt rugate a participa la această şezătoare, pentru a vedea munca depusă de micile străjere.

Stolul acestei şcoale a sfinţit şi ridicat, Duminică 2 Iunie, pavilionul Naţional. Felul cum s'au prezentat micuţele străjere a stârnit admiraţia celor ce au luat parte la această solemnitate.

Pentru a încuraja munca rodnică a acestui stol, publicul este rugat a participa în număr cât mai mare.

Informaţiuni

x Ministerul Economiei Naţionale a declarat vacante la Iaşi, 4 locuri de mijlocitori oficiali de pe lângă bursa de mărfuri.

Candidaţii doritori a fi numiţi în aceste locuri, vor înainta actele ministerului până la 25 Iunie crt. Va urma un examen ce va consta dintr'o probă scrisă şi una orală.

x Prin Inalt Decret Regal, s'a conferit d-lui Ionescu I. Gheorghe, şef de atelier specializat la Atelierele C. F. R Nicolina, *„Răsplata Muncii"* pentru 25 ani de serviciu în slujba statului.

E o binemeritată distincţie pentru acest destoinic slujbaş.

x **Sindicatul agricultorilor.**—Domnii membrii ai Sindicatului Agricultorilor din Jud. Iaşi sunt rugaţi cu insistenţă a lua parte la Adunarea Generală anuală ce va avea loc în ziua de 9 Iunie c. c. orele 10 dim. în localul Sindicat lui Iaşi, Piaţa Unirii Nr. 13.

PIERDUT diploma de doctor No. 1507, pe numele subsemnate.

O declar nulă.

ANA DODI
Sanatoriul T.B.C. Bârnova

Stomacul dv. trebue să digere tot

Trebuie să puteţi mânca orice mâncare vă place, fără a suferi cea mai mică turburare digestivă. Dacă, atunci când mâncaţi unele alimente, aveţi râgâieli, senzaţie de acru în gură sau stomacul greu, aparatul dvs. digestiv funcţionează anormal.

Aceste indispoziţii dovedesc mai totdeauna, prezenţa unui exces de aciditate care irită mucoasa delicată a stomacului. O mică doză de Magnesia Bisurata, după fiecare masă, neutralizează acest exces dăunător de aciditate, făcând să dispară apăsările, arsurile, acrelile şi orice alt rău stomacal.

Magnesia Bisurata este compusă din săruri alcaline, care împiedicând fermentaţia alimentelor, opresc instantaneu orice indispoziţie stomacală. Dacă digeraţi prost, trebue să încercaţi Magnesia Bisurata. De vânzare la toate farmaciile şi drogueriile cu preţul de lei 75.—sau în formatul mare economic cu lei 110.

La dureri de **cap** şi **dinţi** întrebuinţaţi
NOVOCALM
Efect imediat şi sigur. Nu atacă inima

Comunitatea Evreilor Iaşi

EVREI!

Veniţi cu toţii la Templul Neuschatz

Sâmbătă 8 Iunie a.c. orele 11 dim.

pentru ca împreună să prăznuim „Ziua Restauraţiei" şi să ne rugăm pentru Ţară şi Rege.

REPREZENTANŢA

Tot ce-i mai bun şi proaspăt în mâncăruri, gratar şi bere. Tot ce-i mai fin şi vechi în vinuri — găsiţi numai la
BODEGA MARCOCI
PIAŢA UNIREI
SERVICIU IREPROŞABIL, CU PERSONAL BINE SELECŢIONAT. Două terase speciale bine amenajate, una în Piaţa Unirei şi a doua în bolta Socec.

CREMA

DE LĂCRĂMIOARE
Curăţă, albeşte şi catifelează pielea. — Depozit: Farmacia Dr. Beceanu, Piaţa Halei.

LA SIDOLI
se prezintă astăzi
Cel mai mare film romînesc
POVESTE TRISTĂ
Al doilea film
Sergentul Barry
cu Hans Albers

Epitropia Sf. Spiridon — Iaşi

PUBLICAŢIE

La 8 Iulie 1940, ora 10, se va ţine la Adţia Spitalului „Dim. Borş" din Tg. Frumos, licitaţie publică cu strigări pentru vânzarea unei parcele situate în Tg. Frumos, strada Viitorului No. 12, în conformitate cu Legea Contabilităţii Publice şi Regulamentului O. C. L.

Concurenţii depun garanţia de 5 la sută în numerar sau efecte garantate de Stat cu Borderoul de proprietate.

Informaţii, caetul de sarcini şi planul se pot vedea între orele 11—13 la Serviciul Domenial al Epitropiei Sf. Spiridon Iaşi şi la Adţia Spitalului „Dim. Borş" din Tg Frumos.

Şeful Serviciului,
Ing. Insp. Silvic, OTIN

CU noui şi ingenioase metode execută fotografii artistice, cu efecte de lumină, numai
STUDIO-UL MIMOSA
STR. CUZA VODĂ 7
Fotografii pentru carnete de identitate se execută perfect în 24 ore.

UMBRELE bune şi ieftine cu 20% reducere şi orice fel de reparaţiuni găsiţi la magazinul LA LEON care s'a mutat în str. I. C. Brătianu 113 lângă farmacia Racovitza.

DE ÎNCHIRIAT în Str. Arbinet 14 bis un apartament compus din 4 camere, bucătărie, pivniţă, cameră de lemne sau două apartamente a câte două camere şi atenanse.

DE ÎNCHIRIAT una sau două camere, elegant mobilate, parchet, teracotă, baie; intrare separată. A se adresa D-na Teodorescu str. Lt. Col. Langa 13.

PIERDUT buletinul biroului populaţiei Comuna Năpădeni jud. Băiţi No. 336 | 1924 pe numele Cărăuşu Petru, strada Trancu 37.

Se declară nul.

DOAMNA DOCTOR
PARHON C. ŞTEFANESCU
Medic primar al Spit. Socola
Boale nervoase şi ale glandelor cu secreţiuni interne
METABOLISM BAZAL
Cons. 3—5 p. m.
Cuza Vodă 83 Tel. 2269

DOCTOR
VL. ALEXENCO
Medic de Spital
Boli interne şi urinare
Röntgen (raze X), unde ultra-scurte, Diatermie-arsonvalizare, cure cu galvanici, faradici. — Endoscopie.
Cons. 4—5 p. m.
str. Petru Rareş 9 Tel. 1929

Adunarea generală
a cooperativei „Zorile"

In localul „Federalei", a avut loc adunarea generală a cooperativei „Zorile", de producţie şi aprovizionare din comunele Iaşi şi Copou.

Dl. cpt. P. Cazimir, preşedintele cooperativei, a dat citire dării de seamă asupra anului bugetar expirat şi a citit proectul de buget pe anul viitor. Adunarea le-a aprobat pe amândouă şi a hotărât apoi organizarea consumului cu materii date de „Federală", într'o gheretă din piaţa Halei, cedată de primărie, şi distribuţia alcoolului în subceetrul Bivolari. Aici, numai în cursul lunei Maiu, cooperativa „Zorile" a distribuit 12 mii litri de alcool.

Adunarea a mai hotărât de a fi invitaţi toţi asociaţii cooperativei, de aşi completa capitalul subscris, în maximum 3 luni de zile. La urmă s'a procedat la alegerea următorului consiliu de administraţie:

D-ni cpt. P. Cazimir preşedinta, iar membri: Aramă Maria, I. Fotea, Maftei Neculai, Bădic Ioan, C-tin Macriade, Th. Cocea, iar cenzori d-nii C. Iitode şi I. Truică.

*

Adunarea a mai luat act de retragerea d-lui C. Pescărescu din locul de cenzor, fiind absorbit de prea multe ocupaţiuni, şi donându-şi cooperativei capitalul vărsat.

REP.

Serbarea dela Şcoala primară „Carol I"
cu ocazia ridicării Pavilionului Naţional

Duminică 2 Iunie a. c., în prezenţa d-lui Comandant e Străjii Ţării, din Ţinutul Prut a d-lui Comand de Legiun şi a reprezentanţilor Şcoli Normale Superioare dl. director profesor Bogdan şi dl. profesor Gafiţanu, s'a desfăşurat solemnitatea ridicării Pavilionului Naţional la şcoala primară de aplicaţie a Şc. Normale Superioare,

Cu ocazia acestei solemnităţi au vorbit Pr. Andriescu, Pr. Vuza, Directorul şcoalei I. V. Niculiu, reprezentantul Rezidenţiei Regale şi dl. prof. Tiberiu Crudu, comandantul Ţinutului străjeresc.

Comandantul stolului, d'. V. Niculiu, în cuvinte simţite, arată mulţumirea adâncă ce o simte că a putut înălţa gândul ridicării acestui Pavilion care va fâlfâi peste vârfurile caselor acestui cartier, aducând mereu aminte celor ce-l vor vedea, crezul unei vieţi noi.

A amintit de multele realizări ale acestui stol, muncă premergătoare acestui eveniment şi a mulţumit celor ce au contribuit materialiceşte la confecţionarea Pavilionului.

Dl. Prof. Tiberiu Crudu începe prin a recunoaşte munca dascălilor şcolii pentru acest eveniment, care a întârziat până acum, tocmai din excesiva conştiinciozitate şi marea importanţă ce s'a dat pregătirii sufleteşti şi tehnice.

D-sa mărturiseşte apoi dragostea deosebită pentru şcolile unde se vede fâlfâind tricolorul românesc, şcoli la care copiii par mai cuminţi, iar în ochii dascălilor vede un ideal fixat.

Terminând, D-sa are cuvinte de mulţumire pentru această frumoasă ocazie care-i încă un bun prilej pentru o lecţie de educaţie naţională şi cere corpului didactic al acestei şcoli să meargă pe drumul acesta al entuziasmului naţional spre a realiza în eternitate ţara cea nouă visată de Marele nostru Străjer.

A urmat un program artistic compus din coruri, recitări, dansuri, exerciţii de gimnastică.

Serbarea s'a terminat cu defilarea Stolului.

L.

Comercianţi amendaţi

Următorii comercianţi contravenienţi la legea sanitară şi regulament pentru controlul alim. şi băuturilor, au fost condamnaţi în prima instanţă.

Clara Zelţer, brânzar din Hala Centrală Comp. 51 amendat 3000 lei, David Ilie brânzar str. I.C. Brătianu 149 5000 lei, Fani Hanţişteanu brânzar din Hala Centrală Comp. 55,56, 3000 lei, Gabaret Gartanian comersant din str. Cismăriei 19, 3000 lei, Strul Davidovici covrigar din str. Dr. Tauzic 17, 2000 lei, Marcu Steinberg covrigar din str. Dr. Tauzic 21, 2000 lei, Lupu Sloim David covrigar str. Dr. Tauzic 40, 2000 lei, Avram Barbă Lată covrigar str. Arapului 7, 2000 lei, Ioan Roibu comersant Hala Centrală Comp. 47 şi 48, 2000, Bercu Avram comersant băcănie Hala Centrală Comp. 35 2000 lei, Lazăr Pizic comersant băcănie Hala Centrală Comp. 19 si 38, 2000, Leiba Alter comersant băcănie Hala Centrală Comp. 42 şi 43, 2000, Riven Haim comersant băcănie Hala Centrală Comp. 39, 2000, Iosif Aronovici, crâşmar din Bd. Ferdinand 20, 3000 lei B. Grimberg, S. H Marcovici şi M. Bitman depozitari de spirtoase din str. Cismăriei 18 3000 lei, Eva Gold brutar din str. Nicolina 43, 3000 lei, Burăh Nuhăm tâmplar din strada Arapului 54, 2000 lei, Burăh Nuhăm cu magazinul de mobile din str. Arapului 50, 2000 lei, Strul Gherşin Iţic Tâmplar str. Arapului 58, 2000 lei, Marcovici Calman Tâmplar din str. Tauzic No. 27, 27 2000 lei.

x ECOU LITERAR—Scriitorul Octav Dessila—devenit de câtva timp ieşan—lucrează la un nou roman intitulat *„Din alte vremi"*, care va fi editat în toamnă.

Autorul va citi un fragment din acest roman, intitulat „Dodo paraşutistul", la Sărbătoarea cărţii ce va avea loc Duminică 16 Iunie crt. la Teatrul Naţional.

x Intrucât în zilele de 8 şi 9 Iunie, magazinele vor fi închise, Inspectoratul local al muncii invită publicul să-şi facă din vreme cumpărăturile.

Măsurile primăriei Iaşi
pentru aprovizionarea cu lemne

Una dintre chestiunile care preocupă actualmente municipalitatea ieşană, este aceia a aprovizionării cu lemne necesare populaţiei.

In urma intervenţiei făcută la Direcţia Silvică-Iaşi, s'au obţinut circa 400 vagoane lemne pentru instituţiile pendinte de Primărie.

Deasemeni, conducerea Primăriei a trimis delegaţi în regiunea Bucovinei, precum şi în regiunea jud. Iaşi, pentru a se informa asupra posibilităţii de achiziţionare a unei cantităţi cât mai mare de lemne.

Primăria este în curs de tratare pentru cumpărarea a circa 1000 vagoane cu lemne, ce vor fi depozitate în locuri special amenajate în Hală şi Piaţa Bădărău. Aceste lemne vor fi desfăcute numai populaţiei nevoiaşe.

Apoi, în urma propunerii făcută Direcţiei C.A.P.S.-ului, aceasta va face un depozit în care va desface 800 vagoane de lemne populaţiei, în cantităţi mici ce se vor fixa de către o comisiune formată din reprezentanţii Ţinutului, Primăriei şi C. A P. S.-ului.

*

Din cercetări e făcute până acum de către organele municipale, s'au întâmpinat şi greutăţi.

Astfel, exploatorii particulari s'au abţinut dela orice vânzare, aşteptând preţul pe care trebuia să-l fixeze C. A. P. S.-ul, spre a avea o orientare în tranzacţiile ce la vor face.

Dacă transporturile pentru Iaşi încă nu s'au putut face, iar cantităţile exploatate până acum nu vor putea îndestula necesităţile de consum, aceasta se datoreşte lipsei de consum, aceasta se datoreşte lipsei de braţe de muncă şi a mijloacelor de transport, ceiace atrage dela sine scumpirea excesivă a acestui articol.

Despre acest fapt a fost informată Rezidenţa Regală şi Prefectura de Judeţ, care a dispus luarea de măsuri urgente.

*

Obligaţie pentru depozitari

Comisariatul General al Aprovizionării — Bucureşti, a înaintat o adresă Primăriei prin care arată că, în scopul de a se asigura la timp aprovizionarea populaţiei civile cu lemne de foc, să se ceară tuturor depozitarilor ca până la 1 Octombrie crt. să se aprovizioneze cu cel puţin 75 la sută din capacitatea de înmagazinare; de a se da libertate consumatorilor ca în anumite ore din zi să poată tăia lemne la domiciliu acolo unde ar fi interzis prin ordonanţa poliţienească; şi ca instituţiile publice şi întreprinderile particulare, să fie obligate ca până la 1 Octombrie crt. să-şi aprovizioneze toţi salariaţii lor cu lemne, în condiţiuni lesnicioase.

V. G.

x Primăria Bucureşti va tipări în curând o ediţie definitivă a lui Creangă îngrijit de Liviu Rebreanu şi ilustrat de pictorul Teatrului Naţional din Iaşi, d. T. Kiriacoff.

Din câmpul muncii

In urma intervenţiei breslei lucrătorilor metalurgişti şi electricieni din Iaşi, Casa Centrală a Asigurărilor Sociale a hotărât că, asiguraţii reţinuţi dela lucru pentru cazuri de boli molipsitoare în familie, se consideră bolnavi şi în consecinţă au drept la ajutoare băneşti prevăzute de lege.

In acest sens, s'au dat dispoziţiuni şi Casei Asig. Sociale din Iaşi.

*

Breaslatextila-Imbrăcăminte cu sediul nou în Iaşi str. Palat 18, invită pe toţi membri şi muncitorii din textila-îmbrăcăminte să se pue la curent cu plata cotizaţiilor, în însăş interesul lor.

Şedinţele de breaslă au loc în fiecare Miercuri seara, între orele 7—9.

*

Muncitorii constructori din breasla de Iaşi, cu sediul în str. Palat 18, au şedinţă de breaslă în fiecare Marţi seara, între orele 6—9. Muncitorii constructori sunt invitaţi a lua parte la şedinţe, unde se desbat chestiuni interesând bunul mers al breslei. Inscrieri au loc în fiecare seară între orele 7—9.

*

Din partea ministerului muncii, biblioteca breslelor muncitoreşti din Iaşi a primit un important stoc de cărţi din domeniul social şi al muncii. Accesul la bibliotecă, în fiecare seară, între orele 7—9.

x CONFERINŢA.—Duminică 9 Iunie 1940 ora 11 dim. va avea loc la Camera de Muncă Iaşi, Conferinţa D-lui Prof. Valeriu Butureanu despre „Ziua de 8 Iunie 1930 şi Patria Noastră".

Primăria Municipiului Iaşi

PUBLICAŢIUNE No. 021200 — 5 Iunie 1940

Se aduce la cunoştinţa celor interesaţi că în ziua de 19 Iunie 1940, începând dela ora 10 dimineaţa, se va ţine în localul acestei Primării din Iaşi str. V. Alexandri 14, următoarele licitaţii publice:

a) Lucrările de tinisaj a măcelăriilor din piaţa Sf. Spiridon, Valoarea lucrării după deviz este de lei 1.454.000.

b) Construirea unei Staţiuni de Deparazitare şi Ospătării Comunale în str. Săulescu. Valoarea lucrarei după deviz este de lei 2.870.000.

c) Imbrăcarea cu plăci de opaxit a pereţilor staţiunei de deparazitare. Valoarea lucrării după deviz este de lei 304.000.

d) Construirea unui local de şcoală primară, în cartierul Păcurari. Valoarea lucrării după deviz este de lei 2.480.000.

e) Continuarea lucrărilor de refacere a tribunei din Parcul Carol „Regele Ferdinand" dela Copou. Valoarea lucrării după deviz este de lei 344.000.

Termenele de executare sunt cele prevăzute în caetele de sarcini.

Licitaţiile se vor ţine în conform. cu art. 83-110 din L.C.P. Regulamentul O.C.L. publicate în Monit. Of. No. 127 931 şi Decret Legea pentru simplificarea formalităţilor publicat în Monitorul Oficial Nr. 21 | 940 şi normelor generale pentru ţinerea licitaţiilor la Administraţiile Publice.

Concurenţii vor trebui să facă dovadă că îndeplinesc condiţiunile legale de capacitate pentru a fi admişi la licitaţii.

Toate persoanele cari vor lua parte la licitaţie, vor depune pe lângă oferta scrisă, o garanţie de 5 la sută din valoarea furniturei sau lucrărei ofertate.

Garanţiile ce depăşesc suma de 12.000 lei vor fi plătite cu 25 la sută în bonuri pentru înzestrarea Armatei, subscrise personal de către constitutorii de garanţii, iar restul în numerar, sau efecte garantate de Stat.

Devizele şi caetele de sarcini, pot fi văzute zilnic în orele de serviciu, la Serv. Ad-tiv al Primăriei.

Primar, General C. IONESCU
p. Secretar General, Gr. A. Carp

ULTIMA ORA

Fapte în legătură cu situaţia externă

Noua ofensivă germană se desfăşoară pe un front de circa 200 Km. de la gura râului Somme până la Rethel pe râul Aisne. Presiunea cea mai mare se exercită pe cursul inferior al Sommei, la Amiens, Peronne şi St. Quentin. Germanii au pus în acţiune un mare număr de care blindate şi puternice escadrile de aviaţie. Ei au reuşit să înainteze în unele puncte.

Francezii opun o rezistenţă îndârjită,— menţinându-şi poziţiile principale. Aviaţia franceză este, deasemenea, foarte activă, sprijinind cu energie lupta infanteriei şi a unităţilor blindate şi pricinuind pagube adversarului.

*

O nouă schimbare s'a produs în configuraţia guvernului francez. Faptul cel mai remarcabil este că d. Daladier a părăsit cabinetul. Dl. Paul Reynaud preşedintele de consiliu şi-a luat şi sarcina conducerei departamentului externelor.

Dl. Reynaud a rostit aseară o cuvântare la Radio exaltând vitejia soldatului francez şi arătând că noua bătălie de pe Somme se desfăşoară favorabil.

Dl. Reynaud a accentuat că Franţa n'are conflicte de lichidat decât cu Germania. Cu alte state, Franţa e gata să tranşeze litigiile pe cale paşnică şi în spirit conciliant. Precum se vede, e o nouă invitaţie tăcută Italiei de a intra în negocieri şi a evita războiul.

Până în acest moment, nu s'a produs nici o schimbare în atitudinea Italiei. Singurul lucru semnificativ ar fi că toate apele italiene au fost minate pe o adâncime de 12 mile.

Schimbările din guvernul francez

Paris 7 (Havas)—Prin remanierea cabinetului, au ieşit din guvern d-nii: Daladier, Lamoureux, Sarraut, Herau', De Monzie şi Bare'e.

Remanierea a făcut o bună impresie în cercurile politice, scopul ei fiind de a da mai multă coheziune în acţiunea de guvernământ.

Ieşirea celor 6 miniştri tinde a face să dispară impresia de încetineală în acţiune. Astfel, imediat după remaniere, au fost arestate 5 personalităţi din publicistică, cunoscute că simpatizau cu metodele naziste. Represiunea defetiştilor de dreapta se va face cu aceiaşi energie întrebuinţată împotriva elementelor de stânga.

L'Intransigeant scrie că remanierea era necesară pentru a se realiza o deplină unitate de concepţie.

*

Zurich 7 (A. T. E.) „Neue Zuricher Zeitung" anunţă că preşedintele Lebrun a primit în audienţă pe d. Pierre Laval. Apoi, d. Laval a avut o lungă consfătuire cu d. Paul Reynaud.

Se afirmă că s'a propus d-lui Laval intrarea în guvern; însă d-sa a refuzat. În schimb s'a declarat gata să accepte o misiune diplomatică, fie la Roma, fie la Moscova.

Impresia în cercurile germane

Berlin 7 (D. N. B.) — Presa germană nu acordă o importanţă deosebită remanierii cabinetului francez. Schimbările dela Paris sunt o chestiune de politică internă; iar situaţia războiului se decide pe front.

Retragerea definitivă a d-lui Daladier poate fi comparată cu înlocuirea d-lui Chamberlain.

„Berliner Boersen Zeitung" scrie că d. Reynaud e în căutare de vinovaţi. De aceia a înlăturat şi pe generalul Gamelin. Însă orice ar face guvernele franceză şi engleză, pentru a împiedica destinul lor fatal,—e zădarnic.

Consfătuiri la palatul regal din Londra

Londra 7 (Reuter) — Regele George a primit în audienţă pe Lordul Halifax, ministrul de externe şi pe câţiva Generali, cu care a examinat situaţia politică şi militară.

Marţi, Camera Comunelor va ţine şedinţă secretă pentru a discuta măsurile de apărare a insulelor britanice. Şedinţa secretă a Camerei Lorzilor va avea loc Mercuri.

Aviaţia germană a atacat câteva localităţi în estul şi sud-estul Angliei. Aviaţia engleză a ripostat bombardând întens localităţi în Ruhr, precum şi în nordul Germaniei.

Demisia ducelui de Windsor

Berlin 7 (D. N. B.)—Se anunţă că Ducele de Windsor (fostul rege Eduard), a demisionat din postul de ofiţer de legătură între armata engleză şi franceză. Demisia a fost primită.

Mersul ofensivei germane

Paris 7 (Radio-Press).—În atacurile de ieri germanii au aruncat în luptă cel puţin 2000 unităţi blindate. Câteva infiltraţii care le-au reuşit, n'au depăşit adâncimea de 10—12 km. Soldaţii francezi, care s'au obişnuit acuma cu sistemul german de atac, rezistă cu hotărâre. Cercurile militare sunt pline de încredere.

„Le Matin" scrie că bătălia începută pe Somme interesează deopotrivă pe francezi ca şi pe englezi. Obiectivul german este Parisul, însă în acelaş timp şi Londra.

Gustave Hervé scrie în „La Victoire" că dacă francezii pierd Parisul, nu înseamnă că pierd războiul. Dacă însă germanii vor fi opriţi şi respinşi, ei vor pierde războiul.

*

Berlin 7 (D. N. B.) — Corespondenţii de pe frontul de luptă arată că coloanele germane pornite dela Abbeville continuă înaintarea spre sud.

In regiunea Amiens-St. Quentin, este iminentă ocuparea localităţilor Ham, Roy şi Nesle.

Pe frontul Rethel-Montmedy se intensifică activitatea trupelor germane.

Se propune plecarea guvernului din Paris

Paris 7 (Radio-Press).—Ziarul „l'Epoque" dă sugestia ca femeile şi copiii din Franţa să fie evacuaţi în Algeria sau chiar în America, în scop ca bărbaţii să se poată devota în întregime acţiunei pentru apărarea patriei.

Deasemenea ziarul propune ca guvernul să se mute din Paris, pentru a evita să cadă victimă coloanei a 5-a.

Leon Degrelle a fost împuşcat

Roma 7.—(Stefani).—Leadersul partidului rexist belgian, Leon Degrelle, a fost împuşcat împreună cu alte 20 persoane de autorităţile militare franceze, în localitatea Abbeville, cu puţin înainte ca oraşul să cadă în mâinele germanilor.

Politicianul belgian, fusese arestat de francezi în Belgia sub acuzarea de pactizare cu inimicul. El fusese transportat la Lille, iar de acolo la Albeville unde urma să fie judecat. Evenimentele precipitându-se, Leon Degrelle, a fost executat.

Ştirea este confirmată de supusul danez Winter care fusese condamnat la moarte împreună cu Degrelle şi care în ultimul moment a reuşit să fugă, profitând de panica deslănţuită de un atac aerian german.

*

Berlin 7 (D. N. B.) — În legătură cu împuşcarea şefului rexist belgian Leon Degrelle, se anunţă că, în închisoarea din Abbeville au mai fost executate alte 71 persoane, —supuşi belgieni, olandezi, germani, elveţieni şi italieni.

Comemorarea eroilor neamului la cimitirele din Iaşi

Ziua Eroilor a fost prăznuită eri la Iaşi, cu ceremonialul cuvenit, în prezenţa unui public numeros, deşi vremea a fost nefavorabilă.

La cimitirul Eternitatea...

...I. P. S. S. Mitropolitul Irineu, înconjurat de un sobor de preoţi, a oficiat un serviciu religios la Cripta Eroilor, de faţă fiind autorităţile civile şi militare, în frunte cu d-nii generali Popescu, col. Hanciu secretar-general al Ţinutului Prut, C. Ionescu primarul Municipiului, col. Carp prefectul judeţului, prof. Crudu Comandantul Străjii Ţării din Ţinutul Prut, etc.

Au preamărit eroii neamului în cuvinte calde şi impresionante, d-nii Col. Urziceanu —din partea foştilor luptători, — şi g-ral C. Ionescu, din partea municipiului.

Corul Străjerilor a încheiat cu frumosul imn „Presăraţi flori pe morminte".

S'au făcut deasemenea rugăciuni la mormintele eroilor romano-catolici şi protestanţi, după care a urmat defilarea trupelor şi a străjerilor, în faţa parcelei eroilor aviatori.

La cimitirul Galata...

...deasemenea s'a oficiat o slujbă religioasă la mormintele eroilor, de către părintele sub protopop Constantinescu şi preotul Manole, de faţă fiind reprezentanţii autorităţilor civile şi militare.

O solemnitate similară s'a desfăşurat şi la cimitirul israelit din Păcurari.

O femee s'a înecat în Bahlui

O femeie a cărei identitate n'a fost încă stabilită, fiind în stare de beţie, pe când mergea peste podul dela Nicolina, a alunecat peste pod, înnecându-se în apa Bahluiului înainte de a i se fi dat ajutor.

Trecătorii au anunţat autorităţile. Până în prezent cadavrul n'a fost pescuit.

*

Furt.—Hoţi necunoscuţi s'au introdus în locuinţa d-nei Denisa Spighel din str. Cuza Vodă 12, furând numeroase lucruri.

*

Arestare. Organele biroului judiciar au arestat pe Crăsmăriţei Ion, urmărit de Inspectoratul regional de Poliţie al ţinutului „Prut" pentru furt calificat şi falş în acte publice. Numitul a evadat de la închisoare.

Avansări în poliţie

Bucureşti 7—Dl. Mihai Păun sub-inspector cl. II la Ţinutul Marea şi detaşat în poliţia Bucureşti,— a fost avansat chestor cl. I titular la Iaşi.

— Dl. Gh. Leahu dela inspectoratul Iaşi, a fost avansat sub-inspector cl. II-a.

— Dl. Ion Vlasie din poliţia Iaşi, a fost avansat secretar de chestură cl. I titular la Bălţi.

— D-na Micle Elisabeta dela Inspectoratul Iaşi, a fost avansată impiegată cl. I.

Dr. M. Avram
Medic de Spital
Consultă şi operează
Boli Chirurgicale, Boli de femei, Mamoş
Consult. 3—7 p. m.
str. I. C. Brătianu 120
Telefon 1250

Sănătate, putere, vigoare, prin Vin Dr. Beceanu.

PUTERNICE INUNDAŢII IN ŢARA

Câteva linii ferate au devenit impracticabile

Bucureşti 7. — Ploile care nu mai contenesc, au produs pagube însemnate căilor ferate.

Au fost închise pentru orice trafic, următoarele linii:

Timuş-Palanca; Vităneşti-Cucueţi; Porţile de Fer-Haţeg; Tg. Jiu-Copăcioasa; Bacău-Piatra Neamţ; Buhăeşti-Roman; Sub Cetate-Dăeşti.

Mari inundaţii în Putna

Focşani 7. — Puhoaele au distrus conducta de apă dela Babele astfel că oraşele Focşani şi Odobeşti au rămas fără apă de băut.

Siretul revărsând, comuna Domneşti e sub apă. Târgul Nămăloasa se află izolat.

Apa Milcovului a pătruns în Odobeşti şi în satele din jur. Apa a ajuns până la gara Focşani.

Apele râului Şuşiţa au inundat şos. Soveja.

La Romanaţi

Caracal 7, — Apele cresc ceas cu ceas. In satul Preoţeşti, com. Dobriceni, puhoaele au pătruns în biserică dărâmând-o în parte. Odoarele au fost luate de apă. Cimitirul a fost stricat, iar secrietele, scoase din morminte, au fost luate la vale.

Inundaţiile în jud. Iaşi

Ploile necontenite din ultimele zile au pricinuit din nou inundaţii în judeţul nostru.

Astfel la Podul Iloaiei, încă de alaltăeri apele Bahluiului şi Bahluieţului au ieşit din matcă, inundând partea de jos a târgului; peste 50 de case au fost pătrunse de apă. Deasemenea şi la Târgul-Frumos, inundaţiile au făcut pagube în cartierele periferice.

Şuvoaiele de apă au inundat peste 60 de locuinţe şi în comunele Erbiceni şi Spinoasa; iar la Ţigănaşi a revărsat Jijia, inundând şi imaşul satului Epureni.

Au mai fost acoperite complect de apă: şesul Leţcani şi şoseaua dintre Sârca şi Lungani.

Intreruperea liniei Iaşi-Vaslui

Trenurile de Bucureşti circulă prin Paşcani

Inundaţiile continuă să producă mari perturbări în circulaţia trenurilor.

Astfel în raza Inspecţiei de Mişcare C. F. R. Iaşi, următoarele linii sunt impracticabile.

Linia Vaslui-Iaşi, în staţia Bălteni; iar linia Roman-Buhăeşti, între staţia Dagâţa-Băceşti.

Astfel că circulaţia trenurilor dela Bucureşti spre Iaşi se face prin ruta Paşcani' fapt care produce mari întârzieri la sosirea trenurilor în staţia locală.

Rapidul 71, care trebuia să sosească aseară la Iaşi, a rămas blocat în gara Vaslui, neputându-se întoarce spre Tecuci, deoarece linia e inundată şi la Tutova.

Inştiinţare

Se aduce la cunoştinţa celor interesaţi, că la şcoala Normală de fete „Mihail Sturdza" din Iaşi, str. Toma Cozma No. 3, are loc Luni 10 Iunie 1940, ora 11 dimineaţa, o licitaţie pentru amenajarea unui adăpost.

Comitetul

PIERDUT buletinul biroului populaţiei Iaşi pe numele Natalia Bugiu din Iaşi, strada Crucii 10.

Il declar nul.

INFORMATIUNI

x *Dl. Mircea Cancicov, ministrul economiei naţionale, a declarat că va creia mărfuri tip, cu preţ unic, pentru înlesnirea populaţiei sărace. Totodată, guvernul va combate cu energie încercările de speculă.*

x LA RADIO. — In astă seară, orele 9.25, la concertul simfonic al orchestrei Radio, sub conducerea d-lui Theodor Rogalschi,—concert de compozitori români din cadrul săptămânii Restauraţiei,—vom auzi pe lângă compoziţii de Cuclin, Silvestri, Sabin Drăgoi, Brediceanu, Chiriac, Enacoviei, Alfr. Alexandrescu şi Eug. Coca *şi o compoziţie a concetăţenei noastre, doamna Mansi Barberis-Plăcinţeanu.*

x Şi la Iaşi, în cursul nopţii, s'au produs inundaţii. Astfel în cartierul Calea Galaţii, apele pârâului Nicolina umflându-se din cauza ploii, au ieşit din matcă, inundând mai multe case din punctul Cosmovici.

x *Universitatea muncitorească.*—Cursul de Sociologie întrerupt din cauza concentrărilor, va fi reluat azi Vineri 7 Iunie, ora 7, la Camera de Muncă (Hotel Traian) în sala mare.

PIERDUT Buletinul biroului populaţiei No. 65699 din 1 Mart 1940 pe numele Tataru Neculai din str. Pomir No. 9.
Se declară nul.

PIERDUT buletinul populaţiei eliberat de Primăria Comunei Bucium, jud. Iaşi.
Il declar nul.
EFIM SCLEAROV
Str. Dimineţii 8

ORA 12

Pregătirile continuă în Italia

Roma 7 (D. N. B.) — Secretariatul de stat al industriei materialului de război, a dat un decret prin care toate obiectele de armă sânt puse la dispoziţia statului. Toată populaţia este obligată să declare şi să predee aceste obiecte.

Sânt exceptate obiectele care sânt proprietatea cetăţenilor străini şi acelea care servesc la cultul religios. Obiectele de armă vor fi plătite cu preţ maximal.

*

Roma 7 (Stefani)—Dl. Mussolini a primit într'o lungă audienţă pe d. Walter Dare, ministrul german al agriculturei, sosit ieri cu avionul la Roma.

*

Ankara 7 (Rador). — Numeroşi italieni din Smirna (Turcia) au părăsit ţara, în două vapoare, plecând spre Italia.

Traficul maritim între Libya şi Malta a fost întrerupt.

*

Moscova 7 (Tass)— Se anunţă că Italienii părăsesc în masă toate coloniile franco-engleze din Africa.

Lucrătorii şi funcţionarii italieni din industrii au fost concendiaţi fără preaviz, în Egipt şi Tunis.

*

Cairo 7 (Rador)—Vasul italian „Quirinale", care transporta o cantitate de 2500 baloturi de bumbac din Cairo, spre Italia, a fost întors din drum de autorităţile britanice, sub motiv că ar avea ascunse devize.

Încărcătura a fost confiscată de englezi şi vasul lăsat să plece mai departe, gol.

Preşedintele Roosevelt se ţine în curent...

Washington 7 (A. P.) — Faţă de mersul evenimentelor în Europa, preşedintele Roosevelt a decis să renunţe la week-end şi să rămîe tot timpul la Waskington.

Dl. Lehman. guvernatorul New-Yorkului, a fost primit astăzi la Casa Albă. După audienţă, d-sa a declarat ziariştilor că a propus preşedintelui să furnizeze aliaţilor avioane şi material de război din surplusul care n'ar fi indispensabil apărării Statelor-Unite.

*

Washington 7 (D. N. B.). — Comisia bugetară a Camerei reprezentanţilor a aprobat un credit de 1,277 milioane dolari, pentru a se construi în special 68 vapoare de război, 3000 avioane, 2000 tancuri.

*

Washington 7 D. N. B. — In comisia afacerilor externe a Senatului, senatorul Pittman a propus ca America să vie imediat şi efectiv în ajutorul Franţei. Propunerea a fost respinsă cu 9 voturi contra 2.

Intre Mexic şi Statele Unite

Roma 7 (Stefani)--Şeful Casei militare a preşedintelui din Mexic a declarat că Statele Unite concentrează trupe la graniţa Mexicului şi face fortificaţii.

STUDIO
GUSTY
fotografii artistice
Lăpuşneanu 45

Dr. A. Socolovschi
Specialist în boli şi operaţii de NAS, GÂT, URECHI
Str. Victor Place 7 (Piaţa Unirei)
Diatermocoagulare
Diatermie Spec. Ori. Inhalaţie cu ozon (electr.) electroterapie finală frecvenţă
Cons. 8½—10, 12—2, 5—7

ANUL XXXVII No. 9963

1 LEU

MARȚI 11 IUNIE 1940

ABONAMENTE:
Lei 850 pe un an
180 „ 6 luni
90 „ 3 luni
35 „ 1 lună
1500 Instituții publice

Atelierele tipografice „Opinia"
IAȘI STR. LAPUȘNEANU 37

OPINIA

Ziar popular cotidian

TELEFOANE
Redacția: No. 1200
Administrația 1200
Serv. de noapte zeci 1430
Ad-ția de noapte 1635

Redacția și Administrația
IAȘI STR. LAPUȘNEANU 37

Director C. R. GHIULEA

Iașul a ridicat Imn de Slavă, pentru M. S. Regele

—Te-Deumul dela Mitropolie și parada militară.—
Cuvântările rostite.

Cei 10 ani dela Restaurație, au fost aniversați la Iași într'o impresionantă și entuziastă atmosferă, în cadrul unui Te-Deum ce a avut loc la Catedrala Mitropolitană în prezența reprezentanților tuturor autorităților civile și militare în frunte cu d-nii Rezident Regal Traian Ionașcu, generali D. Popescu, C. Ionescu—primarul municipiului—col. C. Carp prefectul județului, av. M. Borcea—prim ajutor de primar, prof. Tiberiu Crudu comandantul străjeriei din Ținutul Prut, col. Turculeț Comandantul Gărzii Naționale, parlamentarii, magistrații, etc.

Slujba religioasă a fost săvârșită de I. P. S. S. Mitropolitul Irineu, de împreună cu un sobor de preoți în frunte cu părintele protopop Gh. Niculea.

După terminarea Te-Deumului, reprezentanții autorităților au trecut în revistă trupa, gărzile F. R. N. și străjerii ce se aflau aliniați în curtea Catedralei.

După aceasta, s'au ținut cuvinte de slavă pentru M. S. Regele, Carol al II-lea. Primul l-a ținut...

...d. general D. Popescu...

...care adresându-se armatei a spus:

Camarazi,

Se împlinesc azi 10 ani de când a început domnia M. S. Regelui, plină de roade pentru țara și poporul românesc, n'a fost zi și prilej în care Regele să nu fie preocupat de propășirea țării și binele neamului.

Asta se vede azi, atât înlăuntru cât și în afara țării, și noi o simțim, mai bine ca oricând, căci vedem oștirea dotată cu tot ce-i trebuie și planând de-asupra noastră, grija M. S. Regelui care-și ocrotește oștirea, ce constitue chezășia țării.

Pentru toate acestea, Dumnezeu să-i dea M. S. Regelui, viață lungă și zile glorioase, și s'o facem strigând cu tot dragul și cu tot elanul sufletesc: Să trăiască!".

D. prof. Tiberiu Crudu...

...a vorbit cu mult patos:

Străjeri!

Ziua de azi e închinată Regelui, marele nostru străjer, datorită căruia trăim liniștiți, în larma cruntului măcel din Apus, din pricina căruia statele nu-și mai pot găsi un îndreptar.

M. S. Regele a ajuns azi să fie făuritor de lozinci naționale, datorită lui, țara e o grădină înflorită, o cetate întărită și o uzină perfectă.

Regele Carol, a rupt epoleții de aur și decorațiile și a îmbrăcat haina țăranului nostru, creindu-vă această zămbitoare uniformă—albă—simbol al păcei, pentruca toate gândurile voastre să se îndrepte către țară, lumină și D-zeu.

De aceia lacrima de bucurie, pe care o striviți azi printre gene, să fie diamantul pur, prin care Regele nostru să privească viitorul neamului.

Gândul nostru să fie deci sus la Rege și jos la popor. Să strigăm dar deopotrivă: „Trăiască poporul românesc, Trăiască Regele".

Dl. Rezident Regal...

...prof. Traian Ionașcu, a ținut apoi un prea frumos cuvânt de slavă, din partea Ținutului Prut (pe care-l vom publica în extenso).

*

După terminarea ceremoniei, a urmat defilarea trupelor, gărzilor F. R. N. și a străjerilor.

COSMA DAMIAN

Amnistierea infracțiunilor la legea rechizițiilor

M. S. Regele a semnat un nou decret-lege prin care sunt amnestiate faptele săvârșite de către toți cei chemați sub arme sau cari au îndeplinit un serviciu în armată după 1 Martie 1939, fapte constituind infracțiuni la legea asupra rechizițiilor.

Nu sunt amnestiate infracțiunile privitoare la abuzul de putere sau la rechizițiile făcute de persoane fără calitate.

Asemenea se amnestiază o serie de delicte politice.

Centrele de bacalaureat

Ministerul Ed. Naționale a fixat următoarele centre de bacalaureat la Iași:

Liceul Național—elevii Liceului Național și băeți Fălticeni.

Liceul Internat — elevii Liceului Internat și elevii Liceului Militar.

Liceul de Aplicație — elevii lic. aplicație, particulari băeți, lic. Notre Dame de Sion și fete liceul M. Cogălniceanu.

Liceul Oltea Doamna—elevele Liceului Oltea Doamna și Ortodox.

Mutări de ofițeri generali

General de corp de armată la gradul de general de armată: Ilasievici Constantin.

Generali de divizie la gradul de general de corp de armată: Tenescu Florea, Ciupercă Nicolae; Argeșeanu Gheorghe; Iacobovici Iosif; Iacșu Ioan, Bengliu Ioan; Cornicioiu Grigore.

Generali de brigadă la gradul de general de divizie: Popescu E. Gheorghe, Gheorghiu N. Dumitriu; Carlaont Ioan; Gheorghieș N. Alexandru; Georgescu Grigore; Coroamă Dumitru; Dragalina Corneliu; Atanasiu Vasile; Ionescu Teodor; Georgescu P. Petre; Pleniceanu I. Ioan; Aldea Aurel; Racoviță Mihail, Iliescu V. Traian, Vârtejeanu Eugeniu, Rașcu Ioan, Avramescu Gheorghe, Popescu St. Ioan, Nicolescu D Constantin, Theodorescu Paul, Mitrănescu Florea, Negulescu Ioan, Dăscălescu Nicolae, Popescu Cristache, Leoveanu M. Emanoil, Pantazi Constantin, Petrovan I. Dumitru, Demetrescu S. Ioan, Negrei Vasile, Dobre M. Gheorghe.

Alegerile episcopale

Mâine încep la București alegerile episcopilor de Huși și Timișoara și a mitropolitului de Cernăuți. Alegerile vor dura până Joi.

I. P. S. S. Mitropolitul Irineu a plecat eri la București pentru a participa la alegeri, în fruntea delegației Adunărei Eparhiale a Moldovei și Sucevei, formată din: părintele prof. Valeriu Iordăchescu, părintele protapop Gh. Niculea (din partea clerului), iar din partea mirenilor, d-nii Consilier Regal Victor Iamandi, prof. I. Petrovici, Leon Mrejeru-Neamț și Const. Sturza-Baia.

Înmormântarea lui V. Cernătescu

Biserica Sf. Teodoru, era prea puțin încăpătoare, pentru a cuprinde toată lumea, venită pentru a conduce la locul de veci rămășițele pământești al regretatului V. Cernătescu avocat și fost subdirector al Creditului urban.

Prohodul a fost oficiat de un sobor de preoți, în frunte cu Părintele profesor Petrovanu, parohul bisericei, care o rostit o predică impresionantă.

Cu o adâncă emoțiune a vorbit apoi d. *N. Gheorghiad* directorul general al Creditului urban. In cuvinte adânc mișcătoare, a omagiat memoria defunctului, care aproape patru decenii a activat la Creditul urban, desfășurând o activitate demnă de toată lauda.

Și toată lumea a urmat carul funebru acoperit de coroane și flori.

DAN

x Apa Trotușului și-a schimbat albia între Comănești și valea Uzului, rupind linia ferată și paralizând circulația spre Moinești. Linia Crasna-Munteni a fost redată circulației.

Informațiuni

x Următorii membri ai Facultății de Medicină au fost decorați:

D. prof. dr. Ștefan Nicolau a fost decorat cu steaua României în grad de comandor.

D. prof. dr. Vladimir Buțureanu, decorat cu Steaua României în grad de ofițer.

D-nii: dr. Bart, și docent dr. Camner decorați cu steaua României în grad de cavaler.

x D. prof. C. Balmuș dela facultatea de litere, a fost decorat cu steaua României în grad de cavaler.

✚

Ecaterina ing. Ionescu cu fiul Rénè, Maria Scutaru și Dr. A. Scutaru, Didina și Alexandru Coroi, Virginia și Ermil Cihodaru, Elena Turcanu și familiile Cihodaru, Coroi, Ciolan, Alexandrescu, Pascu, Hulubei, Popescu, cu adâncă durere aduc la cunoștință încetarea din viață a prea scumpei și bunei lor mamă, bunică, mătușă și soră

SMARANDA V. CIHODARU

decedată în ziua de 8 Iunie a.c.

Inmormântarea va avea loc mâine Marți 11 Iunie ora 16 la Cimitirul Galata, unde se află depus corpul defunctei.

✚

Adânc îndurerata familie anunță trecerea la cele veșnice a scumpului lor

Isidor C. Repciuc

controlor vamal i. r., de 71 ani

decedat după o grea suferință în ziua de 9 Iunie a. c. Ceremonia funebră va avea loc mâine Marți, 11 Iunie a. c. ora 15,30 la biserica Cimitirului Eternitatea, unde se află depus corpul neînsuflețit.

Fapte în legătură cu situația externă

Luptele în Franța continuă cu o îndârjire nemaipomenită. Germanii atacă cu 4000 unități blindate și cu 100 divizii, ceiace face peste două milioane de oameni. Ei au înaintat pe tot frontul, dela malul mării până la Momtmedy. Insă înaintarea merge în ritm încet deoarece francezii opun o rezistență aprigă. Când germanii reușesc să pătrundă într'un punct, comandamentul francez retrage imediat toată linia frontului, spre a evita manevrele de încercuire.

Cea mai sensibilă înaintare au realizat-o germanii la aripa dreaptă unde au ajuns la Rouen pe fluviul Sena.

Flota germană de război a atacat și scufundat în Marea Nordului un vas englez purtător de avioane, și alte vase britanice.

Proporția formidabilă a luptelor în Franța

Paris 10 (Rador) — Cel mai puternic atac german s'a dat eri în sectorul Champagne. Eri după amiază noi mai mențineam rezistență în această regiune.

In regiunea Soissons urmează o serie de atacuri și contraatacuri extrem de crâncene.

Aviația germană a atacat masiv legătura de cale ferată și căile de comunicație din regiunea Pontoise.

Evacuarea populației din Paris

Paris 10. (Havas) — Ziarele subliniază înverșunarea și întinderea formidabilă a bătăliei. Ele nu ascund îngrijorarea care domnește în public și în cercurile conducătoare.

Parisul capătă din ce în ce mai mult înfățișarea de război. Evacuarea populației și a unor instituții, continuă.

*

Paris 10. (Havas). — Ca măsură de precauțiune, toate școlile primare din Paris au fost închise. Guvernul a anunțat familiile să evacueze copiii până la 14 ani, în mod obligatoriu.

Germanii au ajuns la Rouen pe Sena

Paris 10. (Havas) — Inamicul și-a extins frontul de atac până în Argonne. Unități blindate inamice au pătruns în periferia Rouen și la Pont de L'Arche unde zădarnic au încercat să treacă fluviul Sena.

Intre Montdidier și Noyon inamicul a fost mult mai puțin pătrunzător ca în ajun. Prizonierii mărturisesc că pierderile germanilor sunt considerabile.

La sud de râul Aisne lângă Soissons germanii au aruncat în luptă noui divizii blindate. In Champagne am oprit net un mare atac inamic.

Consiliu de miniștrii la Paris

Paris 10 (Havas).—Aseară s'a ținut la Eliseu un consiliu de miniștri prezidat de d. Albert Lebrun președintele republicei. S'a examinat situația militară și diplomatică.

Consiliul de miniștri se întrunește astăzi din nou.

*

Cunoscuta poetă română d-ra Elena Văcărescu a fost primită într'o lungă audiență de președintele Lebrun.

Problema aprovizionării Germaniei cu petrol

New-York 10 (Reuter)—Ziarele publică articole ale unor specialiști în problemele de petrol. Distrugerea depozitelor de benzină și de ulei mineral din Germania, de către aviația engleză, este punctul vulnerabil al Germaniei. Germania are un deficit de 4 milioane jumătate tone.

Aprovizionarea din Rusia este grea, deoarece Rusia consumă majoritatea producției proprie. Lipsurile Germaniei n'ar putea fi înlocuite decât dacă Rusia i-ar furniza 29 milioane tone de petrol pe an.

Discuțiile din parlamentul englez

Zurich 10. (A.T.E.) Se află din Londra că d. Churchill s'a împotrivit la cererea unui deputat de a se discuta responzabilitatea politică a d-lui Chamberlain. D. Churchill a precizat că timpurile sunt nepotrivite pentru asemenea discuții. Parlamentul trebue să se ocupe de apărarea națională și nu de chestii politice.

In Camera Comunelor se va discuta mâne exclusiv problema apărării insulelor britanice.

Egiptul urmărește evenimentele

Zurich 10 (A. T. E.) — Primul ministru al Egiptului d. Ali Maher Pașa, a declarat că în cazul unei schimbări a situației internaționale, parlamentul egiptean va fi chemat să se pronunțe. De aceia, sesiunea Camerei a fost prelungită pe termen lung.

Se propune evacuarea populației civile din Anglia

Zurich 10 (A. T. E.).—Ziarul englez „Sunday Dispach" în ultimul său număr propune ca guvernul să ia măsuri urgente pentru evacuarea populației civile din Aglia. Anume, populația să fie transportată în Canada, Australia și în alte dominioane. Evacuarea să privească pe toți copiii sub 12 ani, bătrânii peste 70 ani și mamele cu copii sugari. Toate celelalte elemente să rămâie la dispoziția apărării naționale.

De ce Italia își întârzie acțiunea

Zurich 10 (A. T. E.) — Ziarele elvețiene se ocupă despre tactica politică și militară a Italiei. Ele arată că Italia așteaptă rezultatul ofensivei germane; însă nu cu scopul de a-și ușura acțiunea militară, ci pentrucă Italia socotește că victoria categorică a trupelor germane va determina Egiptul și Turcia să nu intre în conflict, chiar dacă ostilitățile s'ar extinde în Mediterana Orientală.

Italienii cer Malta

Roma 10. (D.N.B.)—Comitetul de acțiune pentru insula Malta a ținut ședință specială la Roma și a manifestat entuziast pentru alipirea Maltei la Italia. Oratorii au arătat că pe vremuri însăși englezii recunoșteau caracterul italienesc al Maltei. Comitetul a organizat secții de acțiune în toate orașele italiene.

Discuții asupra acțiunei guvernului Pierlot

Roma 10. (Stefani). — Curtea supremă din Bruxelles a hotărât că activitatea pe pământ străin al guvernului Pierlot nu este legală.

Acțiunea acestui guvern e în contradicții cu constituția Dimpotrivă, hotărârea regelui Leopold, în acord cu statul major și cu comandamentul suprem al armatei, este perfect legală.

Sinucidere

Azi noapte pe la orele 2, s'a sinucis prin strangulare tânărul Mendel Froim în vârstă de 33 ani, din str. Sf. Constantin 27.

Cadavrul a fost transportat la morgă.

D. comisar Em. C. Vasiliu care anchetează cazul, a stabilit că sinucigașul suferea de nervi. Froim era absolvent al școalei comerciale superioare.

Informațiuni

x Pentru mărirea fondrilor de ajutoare, pensionarii proveniți din asigurările sociale au hotărât să organizeze o serbare la grădina Salcia.

Comitetul societății a alcătuit un memoriu cuprinzând doleanțele acestor meșteșugari, care va fi înaintate Casei Centrale a asigurărilor sociale din București.

x COMISIA DE DIPLOMA la Seminarul „Veniamin" din Iași, a fost alcătuită în felul următor: președinte prof. univ. preot Cicerone Iordăchescu. Membri: pr. I. Negoiță, Haralamb Munteanu, V. Ialeviuc și Miron.

x *Inlocuiți untdelemnul cu grăsimea vegetală „Excelsior", ce-o găsiți la toate băcăniile bine aprovizionate. Dacă băcanul Dv. nu e asortat, încercați la vecinul său.*

x Sâmbătă, 8 Iunie crt., s'a ținut la Casa de Asigurări Sociale, ultima ședință a Comisiunii Interimare dizolvate.

In numele Casei a vorbit Dl. Arhire, mulțumind pentru colaborare. In numele foștilor consilieri au răspuns d-nii Th. Gheorghiu și Ing. Bărbulescu.

Consiliul de Administrație nou numit, se va constitui în cursul săptămânii viitoare.

ORA 12

Relații normale ruso-italiene

Moscova 10 (Tass)— D. Rosso ambasadorul Italiei la Moscova, a părăsit Roma plecând spre capitala U. R. S. S.

D. Gorelkin ambasadorul Rusiei la Roma, a plecat spre capitala Italiei.

Ambii ambasadori vor intra imediat în funcțiune.

Acord ruso-japonez

Moscova 10 (Tass). In urma convorbirilor între d. Molotov și Togo ambasadorul japonez, s'a ajuns la un acord bazat pe recunoașterea mutuală a intereselor sovieto-mongole și japono-mandciuriene, pentru precizarea frontierei în regiunea care dusese la conflictul de anul trecut. Această chestiune era piedica raporturilor normale ruso-japoneze.

Evacuarea copiilor din Londra

Londra 10 (Reuter)—Evacuarea copiilor din școlile londoneze, va începe la 13 Iunie. Vor fi evacuați 120.000 copii.

Ultimul comunicat francez

Paris 10 (Havas).—Eri trebuia să fie ziua decisivă după socoteala comandamentului german. Dar după 48 ore de sforțări formidabile, germanii s'au lovit de rezistența îndârjită a francezilor. Ei au deslănțuit în Champagne un atac cu 40 divizii. La vest de Rethel până la Argonne luptele sunt deosebit de crâncene.

Inamicul n'a reușit decât să-și stabilească două capete de pod peste Aisne unde apa este mică din cauza secetei.

Pentru prima oară inamicul a lansat parașutiști în număr mare; dar ei sunt încercuiți.

Singurul punct delicat este înaintarea unităților blindate pe cursul inferior al Senei, până la Rouen.

Dar aceste unități n'au contact cu elementele de infanterie. Trupele noastre au reușit să oprească coloana blindată și chiar au trecut la contra-atac.

Religia și cartea

Cine compară starea de lucruri de astăzi din România cu cea de acum zece ani în urmă, trebue să convină că clima spirituală a țării a suferit adânci schimbări. Lucruri care păreau imposibile acum douăzeci de ani, se realizează astăzi în chipul cel mai firesc. Fără îndoială că evoluția noastră de popor plin de tinerească vitalitate explică într'o măsură îndreptările, perfecționările și realizările. Totuș, aceasta n'ar fi fost destul. Trebuia o voință de mai bine care să se exercite fără niciun intermediar, în chip direct și hotărât, în toate domeniile, cu aceiași intensitate.

Las altora sarcina de-a număra și de-a prețui cum se cuvine toate faptele de ordin economic, social, militar, care de zece ani încoace dela Restaurație până astăzi, au contribuit la așezarea definitivă a României pe temelii trainice. Aș vrea să desprind doar un singur aspect care este tocmai acela al schimbării de climă spirituală de care am pomenit la începutul acestor rânduri.

Clima spirituală a unei țări se oglindește mai bine în literatura ei și, poate în ă și mai limpede se răsfrânge ea în prețuirea pe care o acordă literaturii organele Statului.

Fără nici cea mai mică intenție de părtinire și în spiritul unei viguroase obiectivități, trebue să afirmăm că această prețuire se acordă acum douăzeci de ani într'o mult mai mică măsură decât azi. Și aici influența voinței regale a fost evidentă și adâncă.

Este cunoscută pasiunea pentru lectură a M. S. Regelui Carol al II-lea. Cantitatea de cărți și de publicații pe care El le citește, este enormă. Nimic nu-i scapă din ceiace se publică atât în România cât și în străinătate. Curiozitatea Sa intelectuală este imensă. Lectura pentru El este mai mult decât distracție, este satisfacerea unei adânci nevoi intelectuale.

Nu-i de mirare deci că un astfel de Rege a avut, în cei zece ani de Domnie sărbătorită astăzi, o înrâurire atât de profundă asupra vieții intelectuale a țării.

Dacă astăzi se citește mai mult, considerabil mai mult decât acum douăzeci, decât acum zece ani, aceasta nu înseamnă decât că gustul pentru citit a fost stimulat, dirijat, ameliorat din îndemnul Regelui.

În câte din cuvântările Sale, chiar în acelea care se referă la domenii pe activitate practică, n'a pomenit El de folosul și plăcerea lecturii! Și câte din aceste sobre și spontane cuvântări pe care toată lumea le cunoaște și le admiră, n'au fost consacrate cărții și lecturii!

Dar știut este că numai cu vorbe bine intenționate nu se poate realiza o schimbare adâncă. Iată de ce Regele, Care unește în chip rar și fericit o fină structură intelectuală cu o inteligență practică de realizator și de organizator, nu s'a oprit numai la îndemnuri.

El a știut să stimuleze gustul pentru lectură al supușilor Săi, nu întotdeauna docili la chemări de felul acesta, prin înlăptuiri precise, și mai ales prin cea mai folositoare dintre ele și anume: cartea ieftină și bună.

Activitatea Fundațiilor Regale, îndeosebi a Fundației pentru literatură și artă cari îi poartă numele, este bine cunoscută.

Și n'aș vrea să nu insist asupra unui singur fapt, poate mărunt în aparență, dar care în istoria culturii unei țări are o covârșitoare importanță pentru *aprecierea nivelului* acelei culturi. E vorba despre atenția acordată poeziei.

Niciodată poezia n'a fost, la noi, încurajată, sprijinită, răsplătită ca în acești zece ani din urmă pe care ne-am obișnuit să-i numim epoca Restaurației. Rolul Fundației pentru literatură și artă este aici, iarăși, esențial. Să nu se uite că editura acestei Fundații este singura astăzi care se încumetă să publice versuri. Ceiace pentru editorii particulari este (și poate cu drept cuvânt) o afacere proastă devine, când e vorba de marea editură înființată, sprijinită și condusă de M. S. Regele Carol al II-lea, îndeplinirea unui mare rol cultural.

Și, pentru cine știe să vadă lucrurile puțin mai adânc și mai departe, nu este oare acest fapt indiciul sigur al unei schimbări în clima spirituală a națiunii?

Aspectul acesta, al creșterii gustului pentru citit, la care îndemnul și exemplul Regelui au fost hotărâtoare, este desigur unul din acelea care vor marca mai adânc în istoria țării noastre anii de după 1930.

AL. PHILIPPIDE

În marginea actualității

Armata blindată modernă

Cum este organizată și cum luptă o divizie germană blindată

O divizie blindată germană are trei părți importante: *brigada de tancuri, brigada de trăgători și artileria motorizată*. Tancurile sparg fortificațiile și cuceresc teren, activând fără răgaz, zi și noapte, oprindu-se numai pentru benzină și aprovizionare. Imediat după tankuri urmează în autovehicule ușor blindate *trăgătorii* (la francezi: „dragons portés") în ordine reșlirată, folosindu-se de acoperirile regiunei, în orice clipă gata de luptă. Ei păstrează solid ceiace a cucerit tancul. Trăgătorii motorizați luptă, ca și infanteria obișnuită, îndată ce au coborât din vehicule. Față de infanteria regulată ei au avantajul mare al motorizării, prin care ei pot urma mai bine tancurile. Apoi mai este avantajul că pot avea cu ei mai multe arme automate (mitraliere, tunuri anti-tanc și arme anti-aeriene).

Artileria motorizată are deasemenea vehicule pentru toate terenurile (tractoare pe șenile sau caterpilare). Ea urmează alât grupa de tancuri, cât și pe aceia a infanteriei și, sărind din poziție, realizează, prin focurile cale, o protecție permanentă.

Deasupra acestor trei părți principale, atacul este însoțit, în aer, de forțele aeriene proprii, cu avioane de picaj (Stuk), aviatorii de luptă și de recunoaștere, care poartă în permanență grija, ca aviație inamică sau chiar trupele terestre dușmane să nu prepara vre-o surpriză și au, înainte de toate, sarcina de a distruge tancurile inamice pornite la contra-atac.

Diviziile blindate dispun încă, desigur, și de alte trupe afară de aceste trei părți principale. Spre exemplu: pionieri, trupe de transmisiuni, apărare antiaeriană și servicii din spate (care joacă deasemenea rol important în ce privește întăririle), trupele auxiliare și de reîmprospătare. Totuși primele trei părți principale sunt factorii hotărâtori ai luptei.

(Centropa-Press)

Dela Asigurările Sociale

In legătură cu informația apărută în numărul de Vineri 31 Maiu a. c. cu privire la ancheta făcută,—Casa de Asigurări Sociale din localitate ne roagă să publicăm următoarele:

Pretinsul conflict ivit între corpul medical al dispensarului și Directorul Casei Dl. Al. D. Ahre, se reduce de fapt la o simplă neînțelegere a D-lui Medic Șef al Casei, ca urmare a unei procedări greșite.

Chestiunea a fost pusă la punct de Direcția Casei, prin Decizia dată în ziua de 5 crt.

•

Cu ocazia deplasării la București, d. Al. D. Arhire Directorul Casei de Asig. Sociale din localitate, a obținut dela Dl. Demostene Botez, Președintele Consiliului Casei Centrale, un număr suplimentar de locuri pentru stațiunile balneo-climatice, în cari vor fi trimiși asigurații suferinzi ai Casei, triați de Comisiunea Medicală în cursul lunii Maiu cr'.

•

Ministerul Muncii, la stăruința d-lui Al. D. Arhire, a complectat toate posturile vacante de medici și funcționari create prin noul buget al Casei.

Aspecte de război

Cum a decurs transportul trupelor aliate din Flandra

Toate ziarele engleze sunt pline de reportagii impresionante asupra sosirii în Anglia a trupelor aliate din Flandra.

„Armata care s'a înapoiat din Belgia, scrie ziarul „Daily Express" este o armată care a fost bombardată din trei părți, care a trebuit să se refugieze pe mare spre a scăpa; este o armată care a fost trădată dar nu a fost bătută sau desurajată.

Pentru a veni în ajutorul armatei din Flandra, marina engleză adunase un imens număr de vase de toate vârstele și de toate genurile. Printre aceste vase, se găseau multe care făceau în mod obișnuit naveta între o parte și alta a canalului, sub focul violent al avioanelor germane, fără a se preocupa de mine sau de submarine, având ca unică grije de a transporta în Anglia cât mai mulți soldați francezi și englezi.

Asupra chestiunii belgine și a transportului trupelor în Anglia, un ofițer a făcut următoarele declarații:

— „La început nu am vrut să credem în capitularea armatei belgiene. Dar la câțiva kilometri de noi se găseau trupe belgiene. Când primele focuri de armă începură să fie îndreptate împotriva noastră din acea direcție, am înțeles că Germanii înlocuiseră pe Belgieni.

„Imediat ne-a sosit ordinul de retragere. Ne-am retras în ordine, până am ajuns la malul mării. Plaja era plină de oldați printre care mulți belgieni care se rugau de noi să-i luăm în Anglia spre a continua lupta.

„Aviatorii germani zburau foarte jos și încercau să lovească vasele care ne așteptau în larg. Ne-am îngrămădit pe unul dintre vase. La plecare am avut satisfacția de a vedea ariergarda noastră distrugând depozitele de proviziuni și rezervoriile de benzină, spre a nu cădea în mâinile inamicului".

Canada va adăposti 10.000 de copii englezi.

Ziarul canadian „La Gazette „anunță că 10.000 de copii refugiați vor sosi în Canada spre a fi adăpostiți pe toată durata războiului. Cei care nu vor fi adoptați de familii, vor fi întreținuți de Stat.

(Est-Radio)

Absolvenții Liceului Național

Promoția „Director Virgil P. Marineanu"

Melinte Const. 9,21, Kohnpitzer Isac 9,20, Lăpușneanu Nec. 8.66, Schreiber Ed. 7.88, Jitaru Ioan 7.73, Tudoran Horia 7.64, Mancaș Ioan 7.55, Lăzescu Tib. 7.44, Petcu Ioan 7.20, Marcovici Jean, Arești eanu Leon, Polingher Ilie, Weissman Sol., Kraps Leo, Ghimpelman Kva, Rusu Const., Berbescu Paul, Iacovachi Nec. Spigler Marcel, Weinștein Avram, Avner Leib, Brauner Edg., Brück Israel, Georgescu Mircea, Cruparu Moise, Roizenthud Mortcho, Korn Carol, Finkelstein Iosif, Buchman Mordha.

Salubritatea orașului

O constatare mulțumitoare

De câtva timp, ieșenii pot constata cu satisfacție că ulițele și străzile orașului nostru au căpătat un alt aspect, fiind întreținute curat.

Aceasta se datorește inițiativei luată de d. primar general C. Ionescu și a sârguinței Serviciului de salubritate al municipiului, condus cu atâta pricepere de d. insp. Vlad Marievici.

Deși personalul acestui serviciu a fost în mare parte descomplectat prin plecarea oamenilor la concentrare, totuși d. Marievici a făcut tot posibilul ca atât serviciul cât și orașul să nu sufere, D. insp. Vlad Marievici cutreieră zilnic străzile și caută ca puținii oameni rămași, să-și facă datoria pe deplin.

Deasemenea d-sa supraveghează ca și curțile să fie întreținute curat.

Noi nu putem decât să fim mulțumiți de felul cum se prezintă salubritatea orașului.

REP.

Sărbătorirea zilei de 8 Iunie undeva... pe zonă

—Și avansarea unui distins ofițer ieșan

Soarele vesel al zilei de 8 Iunie a găsit satul modest de pe zonă în mare sărbătoare.

Soldați și locuitori s'au înfrățit în aceiași simțire românească, spre a prăznui cea mai de seamă sărbătoare a neamului — pragul deceniului României renăscute.

Pe tipsia șesului companiile s'au aliniat în ținută de paradă, contopind culoarea uniformelor cu verdele fraged al pajiștei.

În acest cadru sănătos și măreț prin vigurozitatea desprinsă din chipurile oștenilor, a fost evocată clipa reîntoarcerei pe aripi oțelite, de acum 10 ani.

Dl. maior Șt. Teodoru a găsit cuvinte emoționante și ton de adevărat comandant, vorbind soldaților despre însemnătatea zilei.

D-sa a omagiat personalitatea și opera Marelui nostru Suveran; apoi ocupându-se de prezent, dl. maior Teodoru a arătat că cel mai sublim omagiu pe care armata îl aduce Ilustrului ei Comandant Suprem este îndeplinirea datoriei.

Armata stă cu arma la picior pe plaiurile țării. Toți muncim, a spus d-sa, pentru apărarea gliei strămoșești, iar gândul și dragostea noastră sunt sous la picioarele Tronului.

La sfârșit, sute de glasuri voinicești au intonat Imnul Regal, iar dealurile au purtat ecoul cântului sfânt până departe, să se înmănunchieze cu alte imnuri, spre a vesti lumii marea noastră sărbătoare.

A urmat o impunătoare paradă militară.

•

Cu acest prilej, într'un cadru camaraderesc a fost sărbătorit cu prilejul avansării dl. maior Șt. Teodoru, un distins ofițer ieșan, stimat pentru pregătirea sa militară și iubit de toți pentru calități le sufletești.

Ofițeri și trupă au luat parte cu tot sufletul la sărbătoarea comandantului lor, urându-i carieră strălucită așa cum o merită.

Dl. maior Teodoru s'a convins încă odată de legătura ce există între comandant și subalterni, atunci când există înțelegere reciprocă.

Avansarea d-sale, care vine să consfințească merite recunoscute, a fost prilej de bucurie pentru toți cei aflați în jurul său, ca și pentru ieșenii ce-i cunosc activitatea.

CUM SE LIPEȘTE

timbrul de 2 la sută

Administrația de constatare mixtă Iași aduce la cunoștința celor interesați, noile dispoziții ale M. Finanțe, referitoare la timbrul de 2 la sută.

Până la emiterea de noui timbre, care în viitor vor purta valoarea în cifre pe ambele capete, lipirea timbrelor trebuie să se facă în așa fel pe notele de plată, încât mențiunea cu valoarea timbrului (capul) să fie aplicată pe vârful notei de plată, iar picioarele să rămână la color, astfel ca consumatorul să aibă posibilitatea să constate dacă i s'au aplicat timbrele legale.

A murit Const. Graur

La București a încetat din viață fruntașul ziaristicei, C. Graur, fost colaborator la numeroase publicații și director al ziarelor „Adevărul" și „Dimineața".

Om de cultură serioasă, stilist de o limpezime impecabilă, elegant și logic în discuție, Const. Graur s'a plasat în primele rânduri ale breslașilor condeiului, trăgând o brazdă remarcabilă în publicistica regimului trecut.

În ultima vreme, retras din vâltoarea luptei, C. Graur s'a stins în tăcere, pe neașteptate, și a fost incinerat la crematorul „Cenușa". În numele foștilor colegi au rostit cuvântări d-nii Ion Pas și Octav Livezeanu.

Informațiuni

x *SPHINX e cel mai bun untdelemn pentru salate și maioneze și cel mai eftin.*

x **STYLOURI oricât de stricate repară bine și eftin Clinica de Styloure a specialistului Crieghel, care s'a mutat în str. Lăpușneanu sub Hotel Palace, la Magazinul Metamol.**

x *Doctor Eugenia Lăzărescu* consultă boli de ochi, ora 4-6 Str. I. C. Brătianu, colț cu Lăpușneanu, etaj.

Adânc întristați: Herman Goldstein cu soția și copiii, Iancu Goldstein cu soția și copiii (New-York, America), Olga și Iosel Klingher, Ida Goldstein cu soția și copiii, Solomon Goldstein cu soția și copiii, Jak Goldstein cu soția și copiii, fii, fiică, nurori și nepoți, precum și familiile înrudite, aduc la cunoștință încetarea din viață a scumpului lor

Henoch Goldstein

decedat în vrâstă de 78 ani

Inmormântarea va avea loc mâine Marți 11 Iunie ora 2 d. a. Cortegiul funebru va porni dela locuința defunctului Str. I. C. Brăteanu 81.

BODEGA PAȘCANU

S'A REDESCHIS

IN PIAȚA UNIREI (Palatul Traian)

cu toate bunătățile cunoscute și apreciate de ieșeni

CAUTĂM pentru cumpărare un Walzerpresse, fabricat străin. Oferte rugăm sub „Textilwerke" pe adresa Rudolf Mosse, Arad.

DE INCHIRIAT în Str. Albineț 14 bis un apartament compus din 4 camere, bucătărie, pivniță, camară de lemne sau două apartamente a câte două camere și atenanse.

DE INCHIRIAT una sau două camere, elegant mobilate, parchet, teracotă, baie; intrare separată. A se adresa D-na Teodorescu str. Lt. Col. Langa 13.

CREMA

DE LĂCRĂMIOARE

Curăță, albește și catifelează pielea. — Depozit: Farmacia Dr. Beceanu, Piața Halei.

Epitropia Generală a Spitalelor Sft. Spiridon — Iași

PUBLICAȚIE

No. 7890 — 1 Iunie 1940

Se aduce la cunoștința celor interesați că, în ziua de 4 Iulie 1940, ora 11 dimineața, so va ține în ocalul Epitropiei Generale a Casei Spitalelor și Ospiciilor Sft. Spiridon din Iași, Str. I. C. Brătianu Nr. 144, licitație publică pentru darea în antrepriză a lucrărilor ce urmează să se execute la pavilioanele Spitalului Matern tatea din Iași, proprietatea Epitropiei, în conformitate cu caetul de sarcini, planuri și devize, care stau la dispoziția amatorilor, între orele 11—13 dim., în birourile serviciului technic, al Epitropiei.

Licitația se va ține conf. art. 88-110 incl. din Legea Contabilității Publice, Regulamentul Oficiului Central de licitații, normele publicate în Monitorul Oficial Nr. 127 din 5 Iunie 1934.

Concurenții cu dovezi de specialitate, vor depune pe lângă oferta făcută în condițiunile caetului de sarcini și o garanție de 5 la sută în numerar sau efecte garantate de tat în valoarea numerarului.

Epitropi Generali, Dr. Bălteanu
Șeful Serv. Technic,
Ing. Șef Kieser

Dr. Mihail Derevici

Medic Primar de Spital
BOALE NERVOASE și TURBURĂRI GLANDULARE
reîntorcându-se în localitate, consultă: **3-5 p. m.**
Str. Păcurari 35

CONFERENȚIAR DOCTOR

Gh. Plăcințeanu

Chirurg Șef al Spitalului Asigurărilor Sociale
Consultă și operează boli chirurgicale și de femei
(Asigurați și particulari)
Dela 3—5 Aleia Alexandri 5
Telefon 1540

Apogeul artei fotografice la

STUDIO GUSTY

TESTA

COMBATE
DURERI DE CAP - MIGRENE
NEVRALGII - DURERI DE DINȚI
RĂCELI - GRIPĂ - JUNGHIURI

LA SIDOLI

se prezintă astăzi
Cel mai mare film sovietic

VOLGA VOLGA

Al doilea film

Oceanul în flăcări

Jurnal sonor

Desfacerea produselor viilor Averești

proprietatea

ANNA ȘTEFAN NEGRUZZI

Strada I. C. Duca 13

a pus în vinzare Riesling 1937 cu preț de 16 lei litru

DOCTOR

Alex. Moruzi

Profesor Universitar
Medic Primar Director
Cons. zilnic 4—6 p. m.
Chirurgie generală
Chirurgienervoasă
Str. Păcurari No. 5
(deasupra farmaciei Căpățînă)

Dr. Solo Schreiter

Specialist în bolile pielii, venerice, sifilis
Diagnosticul precoce al sifilisului prin examenul ultra-microscopic
TRATAMENTE ELECTRICE
Consultații și tratamente
3—9 seara.
Anast. Panu 70 Tel. 1624

Amatori fotografi

găsesc tot ce au nevoe la studio-ul fotografic

ZAHARIA WEISS

Chiar și o uzină, dacă îți vei asigura capitalul necesar jucând regulat la **Loteria de Stat.**

Un câștig de 6.000.000, zece de 1.000.000, două de 500.000, patru de 400.000, 10 de 200.000 alte 100 de 100.000, și numeroase câștiguri în valoare totală de 78.000.000, vor fi distribuite la tragerile dela 15 și 18 Iunie.

UN OM CU SCAUN LA CAP?

— NU,

deoarece a neglijat să-și reînoiască lozul la **Loteria de Stat** tocmai când a ieșit cu câștigul cel mare.

Important

pentru unitățile militare de pe zonă

Librăria Gheorghiu

din Iași a pus în vânzare toate imprimatele necesare administrațiilor militare. Deasemenea oferteză cu prețuri eftine furnituri de cancelarie. — Mașini de scris dela Lei 7500. Adresați-vă cu încredere la această librărie românească.

ANUL XXXVII No. 9964

1 LEU

MIERCURI 12 IUNIE 1940

ABONAMENTE:
Lei 850 . . . . pe un an
„ 180 . . . . „ 6 luni
„ 90 . . . . „ 3 luni
„ 35 . . . . „ 1 lună
„ 1500 . . Instituţii publice

Atelierele tipografice „Opinia"
IAŞI STR. LAPUŞNEANU 37

OPINIA

Ziar popular cotidian

TELEFOANE
Redacţia . . . No. 1298
Administraţia . . . „ 1299
Serv. de noapte red. . . „ 1436
Ad-ţia de noapte . . . „ 1635

Redacţia şi Administraţia
IAŞI STR. LAPUŞNEANU 37

Director C. R. GHIULEA

Fapte în legătură cu situaţia externă

ITALIA IN STARE DE RAZBOI CU FRANŢA ŞI ANGLIA

Inceputul ostilităţilor.—Planul de operaţii.

Faptul deosebit de important al zilei de ieri este declaraţia de război pe care Italia a făcut-o Angliei şi Franţei. Ieri după amiază, contele Ciano a comunicat ambasadorilor francez şi englez la Roma că Italia se consideră în stare de război cu ţările respective, începind de astăzi 11 Iunie.

Declaraţia aceasta a fost urmată de un discurs rostit de d. Mussolini către poporul italian. Partea mai interesantă a discursului este afirmaţia că Italia înţelege să rămie în stare de pace cu Jugoslavia, Grecia, Turcia şi Egipt.

Aseară d. Duff Cooper, ministrul britanic al informaţiilor, vorbind despre intrarea Italiei în război, a declarat că faptul acesta va fi mai mult o povară pentru Germania şi că se va intensifica blocada anti-germană.

D. Paul Reynaud a vorbit aseară la radio, arătând că d. Mussolini a găsit prilejul să declare război tocmai când Franţa e rănită şi se află în luptă grea. Lumea va judeca morala acestui act.

Aliaţii sânt puternici şi primesc lupta cu încredere. Franţa intră în război cu conştiinţa curată şi va şti să iasă învingătoare, ca întotdeauna decâteori a trecut prin încercări grele.

*

Pe frontul de luptă din Franţa, armatele germane îşi continuă înaintarea. Se pare că ele au reuşit să treacă Sena, în unele puncte, pe cursul inferior.

*

In Norvegia, trupele engleze s'au retras dela Narvik şi au părăsit teritorul norvegian. Ca urmare, armata norvegiană a capitulat.

Regele Haakon şi guvernul său au plecat în Anglia, declarând însă că se consideră mai departe în stare de război cu Germania, până la recăpătarea independenţei patriei.

DOCUMENT ISTORIC

Cum a justificat d. Mussolini intrarea în război

Aseară, din balconul palatului Venezia, d. Mussolini a vorbit poporului, declarând între altele:

„Ceasul hotărâtor pentru poporul italian a sunat. Ne aflăm în război cu plutocraţiile de vest, cari căutau pe toate căile să stânjenească şi să zugrume desvoltarea normală a poporului italian. Poporul nostru şi toată lumea ne sunt martori că Italia a căutat pe toate căile posibile să înlăture prăpădul unui război. Insă sforţările noastre au rămas fără rezultat. Şi începând cu ziua de azi, vom căuta să dobândim cu arma în mână aceea ce ne aparţine nouă de drept şi ce n'am putut căpăta pe cale paşnică.

Conştiinţa noastră este liniştită. Ar fi fost suficient să se fi revizuit tratatele, ar fi fost suficient să nu se fi respins propunerea făcută de cancelarul Hitler imediat după campania din Polonia, pentru asigurarea păcii în Europa. Un popor nu poate fi mare dacă nu-şi respectă marile angajamente şi dacă se sustrage de la răspundere în faţa istoriei.

Luăm armele. Voim să rupem pentru totdeauna lanţurile care ne înăbuşe în propria noastră mare. Această luptă uriaşă, este lupta popoarelor sărace dar bogate în braţe, împotriva popoarelor sterile, dar bogate şi plutocratice. Lupta se dă între două secole, între două idei.

Declar solemn că Italia nu înţelege să atragă în conflict ţările vecine. Elveţia, Jugoslavia, Egiptul şi Grecia, să ia act de aceste cuvinte. Mergem alături de Germania. In ajunul acestui eveniment, gândurile noastre se îndreptă spre Regele Impărat iar salutul nostru frăţesc spre Cancelarul Hitler. Italia este mândră, puternică şi unită.

Lozinca este: să învingem. Şi vom învinge spre a da o lungă pace Italiei, Europei şi lumei întregi.

Popor al Italiei, la arme. Arătaţi acum tenacitatea, arătaţi valoarea, arătaţi forţa de neinvins.

Cuvintele Ducelui au fost acoperite de o furtună de aplauze.

Răspunsul cabinetului britanic

Declaraţia Lordului Halifax

Londra 11 (Reuter) — Lordul Halifax ministrul de externe, vorbind despre declaraţia de război a Italiei, s'a pronunţat:

— Acţiunea pripită a Ducelui nu este o surpriză pentru poporul britanic. Era evident de câteva săptămâni că Italia va intra în război. D. Mussolini a făcut acest act din motive materialiste. Acuma el aşteaptă o covârşitoare victorie germană din care să tragă foloase.

Noi am voit să examinăm în mod amical revendicările italiene în Mediterana. Iasă d. Mussolini se aşteaptă la câştiguri mai importante.

Incercind să-şi justifice actul, d. Mussolini a uitat să amintească despre acordul pe care l-a semnat în 1938 şi prin care a socotit lichidate orice diferende între noi şi admitea menţinerea statului quo în Mediterana. Războiul de astăzi angajează responzabilitatea totală a d-lui Mussolini.

Impresia în America

Washington 11 (Reuter).—Departamentul de stat a primit cu o vie uimire ştirea despre intrarea Italiei în război. D. ministru Cordel Hul a exclamat: „Faptul este dezamăgitor".

Cercurile oficiale aşteaptă să vadă dacă flota engleză va putea să întreprindă ceva hotărâtor.

D. Roosevelt a fost informat telefonic despre intrarea Italiei în război.

Manifestaţii în Italia şi Germania

Berlin 11 (D. N. B.). — D. von Ribbentrop s'a dus aseară la ambasada italiană şi a exprimat urările Fuhrerului şi ale poporului german.

D. Dino Alfieri ambasadorul Italiei a eşit în balcon şi a rostit o cuvântare poporului. Mulţimea l'a ovaţionat îndelung.

Un călduros schimb de telegrame a avut loc între d. Hitler, Regele Italiei şi d. Mussolini.

*

Zurich 11 (A.T.E.)—In oraşele şi satele din Italia s'au lipit afişe prin care o femeie care reprezintă Italia rupe lanţurile robiei.

Pretutindeni au loc pe străzi manifestaţii patriotice. Clopotele bisericelor sună mobilizarea.

La Roma şi în principalele oraşe s'au luat măsuri de întunecare, în vederea unor eventuale atacuri aeriene.

Impresia în Franţa

Paris 11 (Havas).—Poporul francez a primit cu linişte ştirea despre intrarea Italiei în război. La Paris şi în alte oraşe s'au produs manifestaţii patriotice, publicul cântând Marseilleza.

Domneşte un sentiment de siguranţă deoarece se ştie că în Alpi, la graniţa franco-italiană se află 1.200.000 ostaşi din cei mai buni ai Franţei. Iar pe de altă parte flotele aliate stăpânesc în mod absolut Mediterana.

Canada a declarat război Italiei

Ottawa 11 (Reuter). — Camera canadiană a votat aseară în unanimitate o moţiune pentru a se declara război Italiei.

*

Ottava 11 (Reuter)—Sir Mackensie King, premierul Canadei, a pronunţat un discurs în faţa membrilor cabinetului declarând că decizia Italiei nu a făcut decât să întărească hotărârea Canadei de a lupta alături de Anglia până la înfrângerea definitivă a Germaniei şi Italiei.

*

La Beleville, pe marginea lacului Ontario s'a prăbuşit un avion militar. Au murit 3 persoane între care şi Norman Roger ministrul de război al Canadei.

Pacea va fi menţinută în sud-estul Europei

Acordul dintre Germania, Italia şi Rusia

Bucureşti 11.—Telegrame din Berlin primite de ziarul „Universul", fac următoarele precizări importante:

Cercurile autorizate germane precizează că Elveţia este acum mult mai ameninţată de cât putea să fie în perioada când succesele germane erau mai puţin categorice.

*

In ce priveşte Jugoslavia şi Grecia, politica germană este ferm hotărâtă să menţie pacea în Balcani şi în sud-estul Europei. In acest senz s'a stabilit un acord între Roma şi Berlin.

Dar s'a stabilit în acelaş senz şi rolul Rusiei în calitate de putere balcanică. Numirea noilor ambasadori ai Rusiei şi Italiei este o dovadă concludentă în acest senz.

Deasemenea o dovadă a limpezirei situaţiei o constituie şi faptul că Rusia a hotărât să-şi trimită un ministru plenipotenţiar la Bucureşti.

Acţiunea militară italiană se va desfăşura numai împotriva Franţei şi Angliei.

Ungaria rămîne neutră

Londra 11 (Telegraf-Orient). — Ministrul de externe al Ungariei a primit pe corespondentul special la Budapesta al agenţiei Britanova, declarându-i între altele:

— Guvernul maghiar e hotărît să menţie atitudinea de ţară nebeligerantă. Guvernul este informat că interesele Ungariei nu-s ameninţate; iar pacea statelor din sud-estul Europei, nu va fi tulburată.

Planul italian de operaţii

Zurich 11 (A. T. E.) — Cercurile militare elveţiene exprimă următoarea părere:

Italia nu se va concentra în atacul pe uscat împotriva Franţei, ci va dezvolta operaţiunile asupra Maltei, Corsicei şi Tunisului. La Genua se află numeroase vase de război şi de transport, în vederea operaţiilor.

Probabil că Malta va fi atacată pe calea aerului; iar în Tunis şi Corsica vor avea loc operaţii pe uscat.

Scopul comandamentului italian este de a tăia legătura între Franţa şi coasta Africei, pentruca francezii să nu-şi mai poată aduce trupe coloniale.

Dl. Mussolini a luat comanda trupelor

Roma 11. (Stefani) — Ducele Mussolini a luat personal comanda trupelor italiene, asistat de statul major în frunte cu Mareşalul Badoglio.

Operaţiile militare au început

Roma 11 (Telegraf-Orient).—Au început mişcările militare împotriva Maltei, Corsicei şi Nisei.

Insula Malta este încercuită de către vasele de război italiene, şi totodată au început atacurile aeriene. Deasemenea s'au început operaţiile împotriva Tunisului.

*

Budapesta 11 (Telegraf-Orient)—Acţiunea italiană a început împotriva Franţei. O luptă aeriană a şi avut loc deasupra teritorului din sud-estul Franţei.

*

Istambul 11. (Telegraf-Orient)—Indată ce guvernul italian a prezentat declaraţiile de război, trupele aliate din Siria şi Arabia au început dezlocări urgente.

*

Londra 11 (Reuter) — Guvernul turcesc a chemat sub arme mai multe contingente de rezervişti.

*

Londra 11 (Reuter)—Indată după cuvântarea rostită de d. Mussolini, s'a ordonat arestarea supuşilor italieni pe întreg teritorul britanic.

Guvernul francez părăseşte Parisul

Berlin 11 (D. N. B.) — Trupele franceze se află în retragere şi sunt urmărite în deaproape de către unităţile noastre motorizate.

Parisul a intrat în zona de operaţii militare. Dacă oraşul va fi fortificat, el va avea soarta Varşoviei.

*

Londra 11 (Reuter).—Aseară la Paris s'a decretat starea de asediu.

*

Londra 11 (Reuter)— Parisul a fost pus în stare de apărare. Serviciile ministerelor sunt evacuate în provincie. Guvernul s'a retras din Paris, iar d. Paul Reynaud a plecat pe front.

Atac la linia Maginot

Paris 11 (Havas).—Astă noapte germanii au început un atac asupra liniei Maginot. De câteva ceasuri neîntrerupt are loc un duel de artilerie nemaipomenit în analele războaelor.

*

Paris 11 (Havas)—Luni dimineaţa au debarcat în Franţa trupe engleze numeroase. Marea Britanie — după cum a anunţat şi d. Churcil, va trimite toate detaşamentele disponibile, ca să lupte în Franţa.

Un director de minister omorit într'un accident

București 11.—Un accident grav de automobil s'a produs ieri pe şoseaua Olteniţa-Bucureşti.

Dl. avocat I. Sigmireanu din Str. Popa Chiţu 12, director în Ministerul agriculturei, se afla în maşină cu d-na Georgescu şi cu fiica acesteia.

La un moment dat, maşina a derapat şi s'a răsturnat. Directorul Sigmireanu a fost ucis pe loc.

Cele două femei, grav rănite, au fost transportate la spital.

x *Untdelemnul cel mai bun e untdelemnul SPHINX. El se vinde numai în sticle şi bidoane originale.*

x A fi frumoasă şi atrăgătoare este problema ce rezolvă Crema Miraculoasă. Această minunată cremă distruge petele şi coşurile de pe obraz, albeşte şi catifelează pielea dându-i un parfum delicios. Depozit Farmacia Dr. Ratianu Str. Cuza Vodă 83.

STUDIO
GUSTY
fotografii artistice
Lăpuşneanu 45

Dr. Mihail Derevici
Medic Primar de Spital
BOALE NERVOASE şi TURBURĂRI GLANDULARE
reintorcându-se în localitate,
consultă: 3-5 p. m.
în Str. Păcurari 35

Dr. R. DAMSKER
Medic de Spital
BOLI INTERNE
plămâni, inimă, rinichi
Str. Ghica Vodă No. 3/2

Informaţiuni

x Intre 4—8 Iunie crt. a intrat prin barierele oraşului nostru cantitatea de 158.960 kgr. lemne de foc, iar prin c. f. r. au fost aduse 11 vagoane.

In depozitele din raza municipiului se aflau 78.700 kgr. lemne.

x Alegerile colegiului medical vor avea loc la Laboratorul de Fiziologie, Miercuri 12 c.; au drept la vot numai medicii în curent cu plata cotizaţiilor.

x Londra 11 (Reuter)—Brazilia va reprezenta interesele Italiei în Anglia.

x Asociaţia proprietarilor urbani, va fi convocată pentru săptămâna viitoare în adunarea generală.

D. general Pârvulescu preşedintele Asociaţiei, va depune proectul pentru transformarea societăţei în casa sindicală.

x Condamnaţi pentru furt.—Brutarul S. Ecstein din str. Cismărie a reclamat autorităţilor pe lucrătorii brutari Mihai Drileac şi D. Minteu din str. Ciurchi 53 pentru faptul de furt.

Numiţii furau pâine din brutărie şi o vindeau la diverşi comercianţi.

Judecătoria Ocol II Urban i-a condamnat la câte 3 luni închisoare.

x Primăria a prelungit termenul pentru achitarea impozitului de 3 în sută, plătit de chiriaşi asupra contractului de închiriere, până la 15 Iunie a. c.

x Hoţi necunoscuţi au rupt gratiile dela fereastra templului „Neuschotz", şi au furat cutia milelor.

x ACCIDENT.—Azi dimineaţă în Piaţa Cuza-Vodă, tramvaiul a lovit şi rănit grav pe femeia Minodora Rotaru domiciliată în str. Săulescu 1.

ORA 12

Proclamaţia regelui Victor Emanuel către armata italiană

Roma 11. (Stefani). — Următoarea proclamaţie, a fost dată dela sediul marelui cartier general al armatelor italiene de către Regele-Impărat Victor Emanuel:

Soldaţi ai armatelor de uscat, mare şi aer!

Urmând sentimentele poporului italian şi ale mele, cât şi tradiţia casei de Savoia, am decis pornirea războiului contra Franţei şi Angliei alături de marea noastră prietenă Germania, pentru asigurarea libertăţii şi a viitorului poporului italian.

Dau capului guvernului, Ducelui mareşal al imperiului, comanda tuturor armatelor italiene. Unit cu voi, sunt sigur că valoarea voastră şi patriotismul poporului italian ne va duce la victorie.

In 11 Iunie la Marele Cartier General — Victor Emanuel

Declaraţiile d-lui Roosevelt

America simpatizează cu aliaţii

New-York 11 (P. A.)—Preşedintele Roosevelt a rostit aseară un important discurs arătând că d-sa a propus de mai multe ori d-lui Mussolini, să servească de intermediar, pentru o înţelegere pe cale paşnică a litigiilor cu Franţa şi Anglia.

Insă, spune d. Roosevelt, şeful guvernului italian n'a ţinut seama de toate asigurările ce am dat că nimic nu ne va împiedica să refuzăm ajutorul material ce datorăm aliaţilor şi spre regretul meu şeful guvernului italian a refuzat sistematec toate propunerile pacifice. In ziua de 10 Iunie, Italia a lovit pe vecina ei Franţa, pe la spate.

Noi americanii suntem convinşi, a continuat d. Roosevelt, că toate victoriile navale şi terestre ale zeului urii sunt în detrimentul păcii americane.

Trebue deci să reunim toate sforţările noastre pentru ca America să fie ea însăşi bine înarmată.

Preşedintele Roosevelt a terminat cerând ca toate uzinele să lucreze cât mai mult şi cât mai cu spor, pentru a putea veni în ajutorul aliaţilor.

Spania rămîne neutră

Londra 11 (Reuter).—In legătură cu intrarea Italiei în războiu, cercurile autorizate spaniole anunţă că acest fapt nu aduce absolut nici o schimbare în atitudinea Spaniei care va păstra mai departe stricta neutralitate.

Acordul italo-rusesc

Roma 11 (Stefani)—Corespondenţii ziarelor italiene din Riga, anunţă că reintoarcerea ambasadorului italian la Moscova şi a celui sovietic la Roma, este considerată de cercurile autorizate baltice ca semn al perfectului acord între U. R. S. S. şi Italia, mai ales în ceace priveşte situaţia din Balcani.

Înțelesul zilei de 8 Iunie

Înțelesul sărbătoririi de astăzi, când se împlinesc zece ani de glorioasă și rodnică Domnie a Majestății Sale Regelui Carol al II-lea, zece ani de când Marele Străjer a coborât ca un simbol de pace și reînoire din văzduhul cerului, în mijlocul nostru, este prea adânc spre a-i putea tălmăci rosturile și destui bucuriile, doar în câteva cuvinte.

Această sărbătoare capătă astfel tâlcul unei regenerări pe toate tărâmurile de activitate pentru ființa Neamului nostru și de hotar între două lumi.

La temelia acestui început de viață nouă, Înoitorul Rege a pus o piatră temeinică: Pregătirea tineretului,

Straja Țării, Cilitorie Regală, minunată instituție de educație morală, socială și fizică, trainică prin curățenia sufletească și înălțătoarele idealuri ce le slujește, este chemată să făurească însuși viitorul veșniciei românești.

Sădind în sufletul tineretului, credința în Dumnezeu și în Biserica strămoșească, în Țară și Rege, în solidaritate socială și datorie către Obștea națională, I-a dat un ideal îndemnător la muncă și acțiune.

Căci, pentru a munci și activa, avem absolută nevoie de a crede în factori superiori nouă.

Viața și disciplina de grup, care echilibrează și armonizează individualitățile, a cucerit temeinic pe străjeri ; astfel, aceștia au devenit pionerii de bun augur ai operei de trainică orânduire a Statului nostru, așa precum frumos a spus-o Însuși Marele său Ctitor, să fie „o școală a vieții pentru un Neam întreg".

Cu cel mai înalt patriotism, Majestatea Sa Regele a purces apoi la o nouă orânduire constituțională și politică, și care ne-a condus la Renașterea Națională în al cărui Front s'au înfrățit toate energiile, priceperile și valorile, românești, spre a servi acelaș ideal ca și Straja Țării : Credință și Muncă pentru Țară și Rege.

Deaceea, cu drept cuvânt se poate spune că, sărbătorind Regele și Straja Țării, Inițiatorul și precursorii Renașterii Naționale, prăznuim totodată și o a doua Unire a tuturor Românilor în jurul Tronului și a ființei naționale.

Unirea tuturor, în credință și muncă pentru Țară și Rege, este îndreptarul propășirii lăuntrice a României, între granițele firești pe care ni le-a dat și ni le menține puterea glorioasei noastre oștiri, asupra căreia, grija de fiece zi a Regelui ei se îndreaptă cu deosebire.

Sărbătorind astăzi pe Marele nostru Rege și armonia operei sale, vedem cum destinul Regelui se împletește cu acel al tineretului Său drag.

Păstrați în sufletele voastre curate chipul Regelui nostru veșnic tânăr ca pe cel mai scump medalion al tinereții.

Cu ochi ținte în ochii Regelui, să muncim, să ne oțelim sufletele, să-i ascultăm poruncile.

Trăiască Regele !

Trăiască Măria Sa Marele Voevod Mihai de Alba Iulia !

Sănătate !

Căsătorii colective

Duminică s'au oficiat în curtea bisericei Sf. Spiridon — în cadrul campaniei dusă de autorități contra concubinajului — cununiile a câtorva zeci de perechi.

Ceremonia a fost săvârșită de un sobor de preoți și diaconi, în frunte cu părintele protopop Gh. Niculea, răspunsurile dându-le corul Sf. Spiridon de sub conducerea maestrului Antonin Ciolan.

Nași au fost d. ajutor de primar Caton Militeanu și d-na Huidovici, comandantă străjeră.

Părintele Ch. Niculea și d. ajutor de primar Caton Militeanu, au vorbit apoi la urmă căsătoriților, arătându-le importanța actului săvârșit.

Sfârșit de an, la Academia de muzică și artă dramatică, „G. Enescu"

Întrunirea Consiliului profesoral. — Declararea absolvenților pe secțiuni.

Închizându-se sesiunea de examene, consiliul profesoral al Academiei de muzică și artă dramatică s'a întrunit eri, pentru a definitiva situația școlară a studenților săi.

Dl. prof. Radu Constantinescu, rectorul Academiei, a expus darea de seamă a anului școlar încheiat, cu frecvența studenților (din 251 înscriși au avut frecvență regulată 218) și rezultatul examenelor de fine de an.

Absolvenți...

...au fost declarați de către consiliu, următorii :

La secția dramatică: d-rele Cărlig Victoria, Cucu Valentina, Neagu Sofia, Neculau Virginica, Olelescu Victoria, Ana Crețu, d-nii Radu Gheorghe, Gh. Zaharia și Gogu Ștefănescu.

La secția instrumentală : d-nii Alexandru Nicolae (flaut) și Elade Mihai (corn).

Un rest de absolvenți va fi declarat în urma examenelor din toamnă.

O distincție...

...cât se poate de frumoasă a fost acordată de Consiliul profesoral, absolventului Alexandru Nicolae, căruia „apreciindu-se calitatea de bun instrumentist (specialitatea flaut) Academia îi înmânează, cu drept de proprietate, un flaut de argint cu aur, marca Louis Lot-Paris, donația „G. Netter".

De notat că această donație a fost făcută de regretatul avocat Gh. Netter, fost elev al acestei Academii—„cu scopul de a se da flautul celui mai desăvârșit absolvent al Academiei.

Flautul oferit are o valoare de circa 60 mii lei.

Distinsul absolvent al Academiei ieșene, mai are pe de altă parte norocul de a i se răsplăti desele calități și printr'un angajament ce i s'a făcut în orchestra Palatului, condusă de d. colonel Egizio Massini.

Telegrama d-lui ministru P. Andrei

În altă ordine de idei, dl. prof. Radu Constantinescu a ținut să mulțumească corpului profesoral pentru largul concurs ce i l-a acordat, reușindu-se să se capete rezultate atât de frumoase, la încheierea anului școlar.

D-sa a dat citire apoi telegramei d-lui ministru Petre Andrei, ca răspuns la cea trimisă cu ocazia recentei sărbătoriri a rectorului :

„Mulțumesc d-lor profesori ai Academiei de muzică-Iași, pentru urările exprimate:

Ministrul Ed. Naționale
Petre Andrei

Recomandările de suplinitori...

...la unele catedre ale Academiei de muzică și artă dramatică, au fost făcute de dl. rector Radu Constantinescu, după cum urmează :

D-nii I. Fotino (clasa de violoncel), Aurel Ghițescu (cl. de tragedie), Em. Elinescu (fagot), Manole Foca (dicție și declamație), N. Broască (clarinet), Virgil Apostolescu (contra-bas), d-nele Gina Sandry (comedie) și Eliza Ciolan (pian).

•

Ca o frumoasă atenție, d. rector Radu Constantinescu, a ținut să închine un pahar de vin cu nouii absolvenți ai Academiei, urându-le succes în viitor. COSMA DAMIAN

Concursul de jocuri românești

Organizate de Cohorta de Străjere—Iași

În cadrul programului străjeresc din ziua de 7 Iunie, s'a desfășurat concursul de jocuri românești, organizat de *Cohorta de Străjere*, în sala festivă a Liceului „Oltea Doamna". *Dl. Prof. Tiberiu Crudu Comandantul Ținutului Străjeresc Prut* a prezidat juriul format din : d-na Olga Apostu Cd-ta Legiunii, d-na Fleriea Toma Cd-ta Cohortei, dl. N. Martiniuc Cd-tul Legiunii Străjeri și dl. Ultimescu profesor de Educație fizică.

Concursul a început cu ceremonialul străjeresc pt. începerea lucrului. Grupele selecționate pentru joc în frumoase costume naționale au executat pe rând „Bordeiașul" dovedind variate calități de ținută, ritmică, vioiciune și energie. Au urmat apoi diferite jocuri românești pregătite pentru concurs.

Rezultatul concursului cu unanimitate de voturi a fost următorul :

Fxceptional ; Stolul Șc. Normale de Învățătoare „M. Sturdza", Stolul Liceului „Oltea Doamna", Stolul Șc. Normale de Conducătoare, Stolul Liceului Industrial „Reuniunea femeilor Române".

Foarte bine : Stolul Liceului Industrial „St. Sava".

Bine : Stolul Liceului Ortodox „Doamna Elena Cuza", Stolul Liceului „Notre Dame de Tion", Stolul Liceului M. Kogălniceanu.

Grupele Stolurilor notate cu excepțional au jucat „Bordeiașul" pe scena Teatrului Național în ziua de 8 Iunie c.

Comisiile de bacalaureat la Iași

La Liceul Național, președinte : prof. I. Iordan, română, membrii Al. Dimitriu-Păușești franceza, Băeșu Haralamb (Fălticeni) geografie, C. Stambollu istoria, V. Butureanu filozofie, Gh. Oradet latina, I. Tăzlăuanu Șt. Naturale, I. Andriescu, matematici și A. Brânză fizico-chimice.

Comisiunea dela Liceul Internat, președinte I. Marinescu latină, C. Stănesca română, N. Popa franceza, N. Bejenaru istorie, Al. Obreja geografie, M. Rădulescu filozofia, C. Cojocaru, Șt. Naturale, C. Mencîu matematici, Gh. Sladbey fizico-chimice.

Comisiunea dela liceul de aplicație președinte Radu Vulpe istorie, V. Gafițeanu română, M. Bantaș franceza, A. Mesrobeanu geografia, Diaconescu filozofia, C. Tucaliuc latina, Gh. Florea Șt. Naturale, Benone Constantinescu matematici, Ion Tersan fizico-chimice.

Comisiunea dela liceul Oltea Doamna președinte Al. Vüler, matematici, Ana Burada, română, Georgeta Sturza franceza, Sabina Diaconescu, istorie, Eug. Cotae, geografie, Ecat. Ispir filosofia, Mirosnic latină, Gălățescu M., șt. naturale și El. Partenie fiz. chimice.

Urarea comercianților ieșeni

către M. S. Regele

Camera de Comerț și industrie Iași a expediat telegrama următoare :

M. S. Regelui Carol II
București

Cu ocaziunea celui de a zecilea an al Restaurației, împlinit într'o vreme de cumplită încrodare și grea cumpănă pentru țara noastră, comercianții și industriașii ieșeni, conștienți de gravitatea ceasului ce-l trăim cu toții, fac zid în jurul Majestății Voastre și Vă asigură de neclintitul lor devotament, supunere și încredere nemăsurată.

Comercianții și industriașii ieșeni roagă pe bunul Dumnezeu să vă deie ani mulți de viață și sănătate deplină pentru ca gândurile bune și înțelepte ce le nutriți pentru neamul Românesc să poată fi împlinite în totul spre mulțumirea Majestății Voastre și fericirea noastră a tuturor.

Președintele Camerei de Comerț Iași
Inginer Iosif Casetti

Chestia casei incendiate

din Piața-Unirei

După cum am arătat, d. general Ionescu, primarul municipiului, a sesizat serviciul tehnic, în chestia reconstruirei caselor incendiată, din strada Victor Place.

Serviciul tehnic n'a întârziat răspunsul.

În referatul său, serviciul tehnic, arată că în interesul sistematizării orașului, se cere imperios uniformizarea caselor din strada Victor Place. Că o toleranță s'a mai acordat—iar o a doua toleranță, ar însemna continuarea unei stări de lucruri, ce nu se va putea remedia. În consecință, cere respingerea autorizației, deci casele nu se reînoesc cu două categorii.

Se crede că d. primar se va rălia la această părere.

DAN

Avansările în poliția ieșană

M... de Interne a făcut următoarele înaintări în poliția ieșană :

D. Mihailescu Ștefan subinspector de poliție cl II-a în Inspectoratul de Poliție al Ținutului Prut, detașat în Direcțiunea Generală a Poliției, a fost înaintat Chestor cl. I-a Oradea.

D. Păun Mihai numit subinspector cl. I.

D. Leahu Gheorghe Secretar de chestură cl I-a, avansat subinspector cl. II-a.

D. Vlasie Ion șef de poliție cl. I-a Băiți, înaintat Secretar de Chestură cl. I-a și însărcinat cu conducerea Chesturei Iași.

Durghiu Petru Comisar-Șef cl. II-a, avansat secretar de poliție cl. I-a.

Gălușcă Emil comisar cl. I-a avansat comisar cl. I-a.

Comisari ajutori cl. I-a avansați comisari cl. II-a : Raboveanu P. Titu, Ambrozie Cezar, Mihăilescu Victor, Dinulescu A. Ion, Nicolescu Emil, Ionescu Gheorge.

Comisari ajutori cl. II-a avansați comisari ajutori cl. I-a Negrea Alexandru, Constantinescu Dumitru, Caplarenco Mihai, Răpeanu Vasile.

Agenți cl. II-a înaintați cl. I-a : Gârlea Dumitru, Palade Dumitru.

Agenți cl. III-a avansați cl. II-a : Dicterenco Dumitru, Botez Alexandru, Parbu Constantin, Borovițchi Leonid.

Impegați cl. II-a avansați impegați cl. I-a: Micle Elisabeta.

Impegați cl. III-a avansați la cl. II-a: Filon Elena, Donciu Olga, Pop Adela.

Impegați stagiari avansați la impegați cl. III-a : Lecca Margareta, Sandu Mihail, Caragaț Aviv, Luca Ioniță.

Serbare școlară

Duminică 9 Iunie crt., la grădina de copii „Trei Erarhi" din strada Bărboi, a avut loc serbarea de sfârșit de an.

După slujba religioasă, a vorbit d. Gh. Colcea președintele comitetului școlar, care a ținut să aducă laude d-nei directoare Lucreția Hordilă și d-nei prof. Brânzan, pentru munca ce o depun în desfășurarea activității acestei școli.

A urmat un program artistic compus din coruri, recitări și dansuri naționale, executate cu mult talent de către micuții elevi.

Teatrul Național ia vacanță...

...mâine, 12 Iunie crt. când stagnează activitatea completă a actorilor până la 15 August crt.

•

Dl. prof. A. Otetea, directorul Teatrului Național, se află plecat la București, unde are de rezolvat unele chestiuni financiare de-ale instituției.

Concursul de internat

pentru studenții medicinești

Ieri 10 Iunie, la orele 3 d. a., s'a început cursurile de internat al Ministerului Sănătății Publice, sub președinția D-lui Prof. Dr. Al. Cosăcescu, comisia fiind compusă din : Prof. Dr. Nubert, Prof. Dr. L. Ballif, Conf. Dr. Gh. Plăcinteanu și Conferențiar Dr. E. Hurmuzachi, iar secretarul comisiei Dl. V. Teodoru dela Insp. Sanitar Iași.

Pentru 33 locuri s'au prezentat 14 candidați dintre care 12 au intrat la prima probă ; primul subiect de teză ieșit la sorți a fost : „Căile biliare extra-hepatice și fiziologia pancreasului".

Oralul va începe astăzi 11 Iunie la ora 19 n localul Clinicei II Medicale.

Informațiuni

x Conducerea Primăriei, în urma unei anchete făcute zilele acestea, a constatat că orașul nostru este asigurat cu grâu până la 10 August crt. prin cele 350 vagoane cu grâu ce se află depozitate la mori

x Adunarea generală a Sindicatului Agricultorilor din jud. Iași, care trebuia să aibă loc Duminică 9 Iunie crt. a fost amânată pentru Duminică 16 crt., deoarece nu s'a prezentat numărul legal de membri.

x Secret culinar. — *Când prăjiți cu untul vegetal Excelsior observați ca tigaia să nu fie încinsă când introduceți Excelsiorul, căci el se arde și capătă miros greoi.*

„Chino-vinul Dr. Ratianu„ excelent tonic cu China, Cola Guarana, Gențiană și Glicerofosfat de Calciu, întărește organismul, dându-i vigoare. Se recomandă cu mare succes convalescenților și anemicilor, mărindu-le pofta de mâncare.
Depozit: Farmacia Dr. Ratianu str. Cuza Vodă No. 83.

SE CAUTĂ două odăi elegant mobilate, cu antreu și bae, în centrul orașului (fațada la stradă). A se adresa magazinului „Traina", Piața Unirei 19.

Adânc îndurerata familie anunță trecerea la cele veșnice a scumpului lor

Isidor C. Repciuc
controlor vamal i. r., de 71 ani

decedat după o grea suferință în ziua de 9 Iunie a. c. Ceremonia funebră va avea loc astăzi Marți, 11 Iunie a. c. ora 15,30 la biserica Cimitirului Eternitatea, unde se află depus corpul neînsuflețit.

Adânc întristați : Herman Goldstein cu soția și copiii, Iancu Goldstein cu soția și copiii (New-York, America), Olga și Iosel Klingher (Roman), Idel Goldstein cu soția și copii, Zigu Goldstein cu soția și copii, Solomon Goldstein cu soția și copii, Jak Goldstein cu soția și copii, fii, fiică, nurori și nepoți, precum și familiile înrudite, aduc la cunoștință încetarea din viață a scumpului lor

Henoch Goldstein

decedat în vrâstă de 78 ani

Înmormântarea va avea loc astăzi Marți 11 Iunie ora 2 d. a. Cortegiul funebru va porni dela locuința defunctului Str. I. C. Brătianu 81.

La dureri de cap și dinți întrebuințați
NOVOCALM
Efect imediat și sigur. Nu atacă inima

Nu cântăriți prea mult...
pentru 200 lei cartea vă pot aduce milioane la tragerile dela 15 și 18 Iunie ale Loteriei de Stat.

PIERDUT buletinul populației eliberat de Primăria Comunei Țibirica, jud. Orhei.
Îl declar nul.
ZUPCU SERGHIE
Restaurant Gara Iași

DE ÎNCHIRIAT în Str. Albinet 14 bis un apartament compus din 4 camere, bucătărie, pivniță, cameră de lemne sau două apartamente a câte două camere și atenanse.

LA SIDOLI
se prezintă astăzi
Cel mai mare film sovietic
VOLGA VOLGA
cu cea mai mare artistă
ORLOVA
Al doilea film
Oceanul în flăcări
3 Jurnale de război

Dr. Elena Preda
Medic asistent al Spitalului Socola
Boale nervoase și ale glandelor cu secrețiuni interne
Analize hormonale. — Diagnosticul biologic al sarcinei — Tratamentul sifilisului nervos
aș, str. Vasile Conta 32
Consult. 4—6

Fotografii pe porcelan pentru morminte
Durabilitate garantată, comandați la cunoscutul studio fotografic
ZAHARIA WEISS

Dr. Adrian Ștefănescu
Medic de Spital
Boli interne și nervoase
METABOLISM BAZAL
Consult 4—6 p. m.
str. Cuza Vodă 83
(Palatul Braunstein)
TELEFON 2269

Din fondurile Loteriei de Stat se întreține cele mai noui și mai moderne spitale din România. Participarea la Loteria de Stat devine astfel și o operă de binefacere.

DOCTOR
Iosif Goldenberg
medic de spital
Specialist în
BOLI DE PIELE
SIFILIS-VENERICE
str. Palat No. 2
Cons. 8—12 a.m. 3—8 p. m.
Telefon 2156

Dr. Gancevici
consultă
BOLI DE PIEPT
Str. Lăpușneanu 19
Luni, Miercuri și Vineri
între orele 1—4 p. m.

DOCTOR
Alex. Moruzi
Profesor Universitar
Medic Primar Director
Cons. zilnic 4—6 p. m.
Chirurgie generală
Chirurgie nervoasă
str. Păcurari No. 5
(deasupra farmaciei Căpățînă)

Apogeul artei fotografice la
STUDIO GUSTY

România
Curtea de Apel din Iași
Secția Criminală
EXTRAS

De pe ordonanța D-lui Președinte al Curței de Apel Iași Secția Criminală No. 3493 din 3 Iunie 1940, prin care acuzații: Dragostin Chitanță Ioan și Brătianu Miticu Francu, țigani nomazi, eu domiciliul nestabil, cu situațiunea personală și civilă necunoscută, sunt invitați să se prezinte în fața acestei Curți de Apel Secția Criminală, în termen de 10 zile dela afișarea și publicarea prezentei ordonanțe, sub sancțiunea de a fi declarați contumaci și judecați în lipsă.

Dosar No. 753 | 940
Președinte, (ss) Al. Agapi
Grefier, (ss) I. Palade
Pentru conformitate
Grefier, Indescifrabil

Dr. M. Avram
Medic de Spital
Consultă și operează
Boli Chirurgicale, Boli de femei, Matcu
Consult. 3—7 p. m.
str. I. C. Brătianu 120
Telefon 1250

ANUL XXXVII No. 9965

ABONAMENTE:
Lei 550 pe un an
280 6 luni
90 3 luni
35 1 lună
1500 Instituții publice

Atelierele tipografice „Opinia"
IAȘI STR. LAPUȘNEANU 37

1 LEU

OPINIA

Ziar popular cotidian

JOI 13 IUNIE 1940

TELEFOANE
Redacția . . . No. 1298
Administrația . . „ 1299
Serv. de noapte red. . „ 1436
Ad-ția de noapte . . „ 1535

Redacția și Administrația
IAȘI STR. LAPUȘNEANU 37

Director C. R. GHIULEA

Fapte în legătură cu situația externă

Italia a început luptele aeriene

Aviația engleză a bombardat coastele Italiei

Luptele în Franța continuă cu aceiași violență. La nord și la centru, francezii sunt în retragere, iar germanii îi urmăresc de aproape, peste Sena și spre Marna. In Champagne, francezii rezistă cu îndârjire, disputând terenul pas cu pas.

Pe frontul italian, încă nu s'au angajat lupte cu forțele terestre. Au început însă acțiuni ale flotei navale și ale aviației.

Bombardarea coastelor italiene

Atacuri asupra insulei Malta

Paris 12. — Agenția Reuter anunță că avioanele britanice au bombardat coastele Italiei. Alte amănunte lipsesc.

*

Londra 12. (Reuter). —Eri o escadrilă de 10 avioane italiene a bombardat Malta. Pagubele sunt neînsemnate, iar victimele sunt puține.

Un avion a fost doborât. Au urmat alte 6 raiduri ale aviației italiene, iar artileria noastră antiaeriană a mai doborât un avion italian.

*

Belgrad 12 (Avala). — Ziarul „Vreme" află că aviația italiană destășură o activitate vie. Ciocniri serioase au loc la Malta unde este în curs și o luptă navală.

Aviația italiană bombardează insula cu sprijinul artileriei depe vasele de război.

Aviația engleză a bombardat eri bazele italiene din Libia.

*

Paris 12 (Britanova)—Eri s'au produs la Malta ciocniri între flotele italiană și britanică.

Aviația italiană a făcut recunoașteri deasupra orașului francez. Briançons, fără însă a arunca bombe.

La Ventimiglia pe granița italo-franceză, s'a semnalat un schimb de focuri între patrule.

Acțiuni militare împotriva Abisiniei

Londra 12 (Reuter) — Din Kenia se anunță că aviația britanică sud-africană a bombardat bazele italiene din Abisinia.

•

Din Djibuti se anunță că toate podurile de legătură din Somalia franceză care duc spre Abisinia, au fost distruse de trupele franceze.

•

Londra 12. (Reuter). — Toate proprietățile italiene din Franța au fost confiscate printr'un decret al ministerului de finanțe. Toți supușii italieni între 17 și 60 ani trebuie să se prezinte la controlul autorităților.

Negusul va pleca în Africa

Zurich 12 A. T. E.)—Ziarul „Stockholm Tidningen" află din Londra că Haile Selasie, fostul împărat al Abisiniei, a rostit la Londra de unde urmărește atent mersul evenimentelor. Se afirmă că în curând Negusul va pleca spre Africa, pentru a încerca o mișcare în Abisinia.

Mișcări la granița Elveției

Moscova 12 (Tass)—Se află că la granițele Elveției se fac mari pregătiri și concentrări militare germane.

Turcia nu va intra în conflict

dacă nu va fi atacată

Ankara 12. (A.O.T.) —Președintele Inonu, care se afla în voiaj de inspecții la Istanbul este acum în drum spre Ankara. Au fost lansate convocări pentru un consiliu de miniștri extraordinar, care va avea loc imediat după sosirea președintelui.

Consiliul se va ocupa cu situația nou creiată prin intrarea Italiei în război și se va aviza la măsurile dictate de împrejurări.

•

Ankara 12. (Radio-Press). — Declarația oficială asupra atitudinei Turciei, se va cunoaște după consiliul de miniștrii ce se va ține astăzi sub președinția d-lui Ismet Inonu președintele republicei.

Ziarul oficios „Ulus" crede însă a ști că, după intrarea Italiei în război, Turcia nu va fi târâtă în conflict, dacă nu va fi atacată.

Ingrijorare în Grecia

Moscova 12 (Tass). — Pregătiri febrile se fac în sudestul Europei, spre a fi gata la orice eventualități.

Astfel Grecia și-a fixat noi baze navale în marea Egee.

Există temeri în Grecia că vreuna din puterile beligerante ar căuta să ocupe unele porturi și insule grecești, necesare războiului.

Contingentul 1934 a fost chemat sub arme.

Invenții tehnice americane pentru aliați

New-York 12 (A. P.)—Intrarea Italiei în război a determinat Statele-Unite să predea aliaților noile invenții tehnice relative la război. Acestea, desigur, încă nu sunt dezvăluite, ci cu timpul se va afla de eficacitatea lor.

Se știe numai că printre ele se află și noul vizor al aviației americane, care poate lovi cu precizie obiective mici de la o distanță de peste 3000 metri. Acest vizor, care marchează un progres de 10 ani în technică, a fost predat aviației franceze.

•

Zurich 12 (A. T. E.)—Din New York se anunță că primarul La Guardia a ținut aseară o cuvântare în favoarea aliaților.

La New-York și în alte orașe americane s'au desfășurat manifestații anti-italiene. Însă ordinea n'a fost turburată.

Guvernul francez s'a mutat la Tours

Exodul populației din Paris

Paris 12 (Havas)—Cortegiul de refugiați pleacă din Paris în toate direcțiile, în calm și ordine. Oameni de toate condițiile sociale, alături de camioanele instituțiilor și de vehicule militare, merg în pribegie, prezentând un aspect emoționant.

Cu toate că acest exod al populației n'a fost ordonat și organizat de autoritățile militare, el se desfășoară în liniște fără nici o urmă de panică.

•

Berna 12. (A. T. E.) — Ziarul „La Suisse" află că guvernul francez s'a mutat la Tours, 200 Km. sud-vest de Paris. Acolo au luat reședința și ambasadele străine.

La aripa stângă franceză luptele se dau în regiunea Senei, iar la centru francezii s'au retras la sud de Marna.

Francejii n'au pierdut nădejdea

Paris 12 (Havas).—Comentând situația gravă de astăzi a Franței, redactorul militar al agenției Havas arată că ea se datorește în primul rând superiorității cantitative a materialului german.

Bineînțeles că trupele noastre fac tot posibilul ca să strice cât mai mult din acest material. Față de pierderile mari și de luptele grele la care este silit inamicul, el va termina prin a duce lipsă de materialul necesar.

In schimb Franța, care este o țară mare, cu un vast imperiu colonial va reuși a. Va continua să producă noi tancuri și noi avioane, care împreună cu materialul ce soseste mereu din America, va întrece în curând pe acel al Germaniei.

Va veni ziua cea mare, când ne vom putea măsura din nou cu inamicul și îl vom alunga depe teritoriul nostru.

Nu trebue acordată nici o importanță faptului că cutare oraș sau cutare regiune a fost vremelnic ocupată.

Incidentul vaporului „Washington"

Londra 12 (Reuter)—Din cercurile amiralității britanice se precizează că submarinul care a acostat vaporul american „Washington" nu a fost un submarin englez, ci probabil german.

In privința incidentului se dau următoarele amănunte:

Vaporul transporta 1020 americani care se repatriau și naviga în apele Lisabonei, când se pomeni cu un submarin, care transmise ordinul ca vasul să fie evacuat de pasageri până în 10 minute, după care va fi scufundat.

Deși vaporul purta foarte vizibil culorile americane, comandantul dădu ordinul să se repete semnalul „Vas american".

Submarinul nerăspunzând la aceste semnale, debarcarea a început în cea mai mare grabă. Inainte însă de împlinirea celor 10 minute, submarinul a revenit și a anunțat: „V'am confundat cu alt vapor. Puteți continua drumul".

O colivă fatală

care otrăvește 20 persoane

Craiova 12 — O întîmplare ciudată s'a produs în com. Borodel jud. Dolj.

Învățătoarea Aurelia Albu a făcut o colivă cu prilejul unui parastas pentru bunicul ei. După slujba religioasă, au mâncat din colivă vre-o 20 de persoane, între care preotul Stănică cu soția, Gh. Albu cu fiica, I. Puiu cu soția, etc.

După puțin timp toate persoanele au simțit violente simptome de otrăvire, în stare gravă, persoanele bolnave au fost internate la spitalul din Ploiești.

S'a stabilit că din greșală, învățătoarea Aurelia Albu presărase peste colivă un praf oxic, în loc de scorțișoară.

x Ploești 12.— Ieri a încetat din viață Dr. Veniamin Vasiliu-Iași, medic legist al Trib. Prahova.

P. S. Grigorie Leu

ales Episcop al Hușilor

Veneratul erarh P. S. Grigorie Episcopul Argeșului, a dorit să-și exercite păstoria pe meleagurile moldovenești, unde s'a născut și a crescut.

Dorința i-a fost ieri satisfăcută de către Congresul național bisericesc.

La alegerea de Episcop al Hușilor, erau numeroși candidați. Insă Congresul i-a înlăturat, în favoarea P. S. Grigorie care a obținut 92 voturi (din 154 votanți).

Al doilea s'a plasat P. S. Arhiereu Valerie Moglan care a obținut 31 voturi; apoi P. S. Arhiereu Ilarion cu 16 voturi.

Ieri după amiază s'a întrunit Sf. Sinod și a ratificat alegerea P. S. Grigorie în scaunul episcopal al Hușilor.

UN DAR

al d-lui ministru Cancicov

București 12.—Dl. Mircea Cancicov ministrul economiei naționale, a dăruit unităților militare din garnizoana Bacău suma de 100.000 lei, din care să se distribue tutun și diferite recompense soldaților care s'au distins pe zonă, în însărcinările date.

Rechiziționarea semințel de floarea soarelui

București 12. — Ministerul economiei naționale a hotărât rechiziționarea semințel de floarea soarelui la producător, cu prețul de 75.000 lei vagonul.

Se vor rechiziționa cantitățile peste 800 kgr. Scopul acestei măsuri este de a se aproviziona urgent fabricele, pentru fabricarea uleiului.

Indurerații: Carolina Bercovici soție, Doruța și Fredi Chisilovici, fiică și ginere, Sofie Cohn cu copii René și Arolică, Clara și Iancu Damsker cu copila, Paulina și Zamwil H. (Paris), Suzi și Miche Michel cu copila, precum și familiile înrudite: Ilie Chisilovici, Iosif Abramovici (București), Damsker, Michel Bercovici (Focșani), aduc la cunoștință încetarea din viață a scumpului lor

Aron Bercovici

în etate de 56 ani

Inmormântarea va avea loc mâine Joi 13 Iunie ora 2 d. a. Cortegiul funebru va porni de la locuința defunctului strada C. Negri 24.

Consiliul de administrație al fabricei „Țesătoria Mătăsei și a Lânii", soc. anon. anunță încetarea din viață a valorosului volajor și colaborator

Aron Bercovici

Inmormântarea va avea loc mâine Joi 13 crt. ora 2 p. m. Carul funebru va porni dela locuința defunctului str. Costache Negri 24.

Personalul administrativ și lucrătorii fabricei „Țesătoria Mătăsei și a Lânii" soc. anon. anunță încetarea din viață a camaradului lor valoros

Aron Bercovici

Inmormântarea va avea loc mâine Joi 13 crt. ora 2 p. m. Carul funebru vorai dela locuința defunctului str. Costache Negri 24.

Puternică furtună la București

București 12. — O furtună foarte puternică, urmată de o ploaie torențială s'a abătut eri asupra Bucureștiului, producând inundații în cartierele joase. Numeroși pomi au fost desrădăcinați. La șosea a suferit avarii Pavilionul Propagandei din Expoziția „Lunei Bucureștilor".

Galați 12.—Din cauza apelor mari și a furtunei, câteva plute s'au răsturnat pe Siret în apropiere de vărsare. Câțiva plutași s'au înecat.

Impărțirea de ajutoare

la familiile concentraților evrei

Astăzi continuă la Comunitatea Evreilor din Iași împărțirea de ajutoare din partea Primăriei Iași pentru familiile concentraților evrei.

Comisiunea este formată din d-nii: Dumitru Gavrilescu, secretar și Ursache Constantin, aj. casier, din partea Primăriei și d-nii Iosef Iacob președintele Comunității av. H. Gherner, F. Froimovici, Finchelștein etc., din partea Comunității.

Ajutoarele se acordă pe circumscripții.

Eri s'au dat ajutoare acelora din circumscripțiile I, II și a III-a, iar astăzi celor din circ. IV și a V-a.

Pentru a putea beneficia de ajutor și luna viitoare, soțiile concentraților au obligația de a cere soțului să le trimită de urgență, dovadă de la unitatea de care depind, în care să fie specificat clar, de când și dacă mai este concentrat.

Fără aceste dovezi, riscă a fi respinse dela ajutor.

P.

x Oficiul de judecată la legea speculei depe lângă Primărie, a condamnat eri la 10.000 lei amendă pe cârciumarul David Kramer din str. Cizmăriei și la 1000 lei pe comerciantul Gh. Șoituz din str. A. Vlaicu 67.

Informațiuni

x Sf. Sinod, în ședința de ieri, a fixat pentru 20 April data Paștelui din anul 1941.

x P. C. protosinghel Dionisie Velea din Iași a fost ridicat la rangul de arhimandrit.

x București 12. — Dl. prof. Ștefan Ciobanu ministrul cultelor și artelor se află bolnav de congestie pulmonară.

x București 12.—Curtea de Casație S. II va judeca astăzi recursul în afacerea Auschnit.

x De câteva zile se simte o criză acută de untdelemn pe piața Iașului. Organele municipale au făcut intervenții la Rezidență Regală pentru a lua măsuri de aprovizionare.

x In ziua de 21 August 1940 se va ține un concurs pentru angajarea de lucrători de linii.

Orice informații se pot lua dela Secția de Exploatare și Intreținere P. T. T. Iași.

x Răufăcători, prin spargerea unui geam, s'au introdus în locuința d-lui Stoicescu din Str. Lăpușneanu 12—furând costume bărbătești și lenjerie.

x ACCIDENT MORTAL.— O nenorocire s'a petrecut astă noapte în localitate.

Flăcăul Otto Ulrich din serviciul d-lui lt. Iosipescu Iosif, din str. Sf. Atanasie 24, a pus din greșală mâna pe un fir electric rupt.

Nefericitul a fost ucis pe loc.

ORA 12

Problema apărării Parisului

Paris 12. (Havas)—Generalul Hering, guvernatorul militar al Parisului, a declarat că apărarea capitalei nu va fi o operație strategică izolată, ci se va face în cadrul manevrei de ansamblu a armatei.

— In Paris, magazinele sânt închise, dar serviciile esențiale își continuă activitatea. Clădirile publice sânt înarmate. Aprovizionarea este asigurată.

Recrutarea tinerilor de 17 ani

Paris 12 (Havas).—General Hering, guvernatorul militar al Parisului, a anunțat că toți tinerii începând dela conting. 1943, să se prezinte la recrutare spre a fi incorporați.

Astfel vor face armata copiii dela 17 ani în sus.

D. Pierre Cot a fost asasinat?

Berlin 12 (D. N. B.) — Se anunță că d. Pierre Cot fost ministru, ar fi fost răpit de un grup de ofițeri francezi care l-au scos afară din Paris și l-au împușcat.

Prințesele olandeze, în Canada

Ottava 12 (A. P.)—Prințesa Iuliana, fiica Reginei Wilhelmina a Olandei și cele două prințese, au sosit în Canada fiind invitate de lordul Athtone, noul guvernator.

Ambasadorul sovietic în drum spre Roma

Solia 12 (A. T. B.)—D. Gorelinkin noul ambasador al sovietelor la Roma, venind din Moscova s'a oprit pe ziua de eri în Capitala Bulgariei.

După masă, avionul cu care călătorește d. Gorelinkin a decolat, pornind spre Roma.

Alarmă aeriană la Roma

Roma 12 (D. N. B.) Astă noapte, sirenele au dat alarma la Roma. Toate uminile au fost stinse, orașul cufundându-se în întuneric.

Pregătiri în Egipt

Cairo 12 (Britanova). — Șefii partidelor politice au ședință comună și au discutat intrarea în război a Italiei. S'a constatat că Egiptul nu-i în pericol, însă trebue să acorde ajutorul său Angliei și Franței.

Toate punctele strategice ale frontierelor Egiptului, precum și barajul Nilului, au fost declarate zonă interzisă. Autoritățile au luat măsuri împotriva sabotajului.

Urmărirea unui vapor francez

Madrid 12 (Stefani).—Un vas francez de transport, urmărit de submarine italiene, s'a refugiat în portul spaniol Alicante. Pe bord se allau 700 soldați senegalezi care au fost internați.

Pavilionul Ministerului Propagandei Naționale

In cadrul „Lunei Bucureștilor" Ministerul Propagandei Naționale a organizat (in Pavilionul care a adăpostit anul trecut expozițiile consacrate Regalității și comemorării lui Mihail Eminescu, situat la intrarea Jianu), o expoziție a cărei temă principală este: presa in intreitul ei aspect — scrisă, vorbită, in imagini.

Vizitatorii vor putea vedea, prin urmare, in plină funcțiune toate mijloacele technice de care se folosește propaganda modernă.

Prin fotomontagii, date statistice și comparative, publicul vizitator își va putea da seama de evoluția presei din acești zece ani și va putea urmări drumul pe care o știre de presă trebue să-l străbată dela nașterea ei și până ce este citită în ziare, auzită la Rad sau—dacă este vorba de imagini,—văzute în „Jurnalul" cinematografic.

Toate aparatele instalate, pentru aceasta, în pavilion—cele mai multe dintre ele sunt expuse pentru prima oară in țara noastră,—vor funcționa in continuu și in mod real.

Belinograful așezat intr'una din nișe va recepționa sub ochii vizitatorilor imaginile fotografice trimise dela mari departări. Publicul va mai avea prilejul să vadă funcționând, în mod normal, o sucursală înființată special de Agenția „Rador" și una a serviciului de Radioascultare al Statului. Aparatele „Hell" și „Morse" utilizate de aceste două organe de informare, vor putea fi văzute pentru prima dată la noi, în plină funcțiune pentru transmisiunile cu fir cât și pentru cele prin Radio.

Tot sub ochii vizitatorilor sânt ridicate și multiplicate buletinele centrului de Radioascultare și ale agenției Rador, apoi difuzate prin stațiunea de radio din expoziție, prin proecțiuni în Sala Caravanei Cinematografice.

Caravana Cinematografică, pe lângă proectarea buletinelor centrului de Radioascultare, rulează filme documentare, culturale, și jurnale de actualități.

A doua sală a Pavilionului este destinată Turismului: dioram, diagrame, aparate automate de proecție cinematografică, folosite pentru intâia dată în România și care pot proiecta imagini în plină zi, printr'un sistem de oglinzi, pun într'o vie lumină întreaga problemă a turismului din țară și încadrarea lui în ritmul turismului european, înfățișând plastic realizările de până acum și programul de înfăptuiri viitoare. Zidurile exterioare laterale ale Pavilionului, au fost decorate cu minunate fresce, simbolizând pitorescul caracteristic al fiecărei provincii, prin varietatea costumelor.

Vizitatorii expoziției vor mai avea rarul prilej să poată urmări toate fazele realizării unui film. Acest lucru va fi posibil datorită Camionetei Oficiului Național Cinematografic care va filma expoziția.

Conceput astfel, acest pavilion al Ministerului Propagandei înfățișează un tot organic menit să dea marelui public o imagină reală a tuturor mijloacelor de propagandă.

Probleme edilitare

Trotuarele Iașului

Numai cine merge pe trotuarele Iașului își poate da sama de tortura la care sunt puse picioarele pietonilor, cari nu merg cu automobilul sau cu trăsura și cari formează mulțimea.

„Sunt trotuare sparte, cu gropi cari în timpul ploilor să umplu cu apă și noroi și te inproșcă de sus până jos. Sunt trotuare făcute cu bolovani de râu sau cu spărturi de granit colțuroase cari iți nenorocesc picioarele; in fine trotuare făcute cu beton de pietriș de râu pe care iți sfârâie incălțămintea, simți beșici pe tălpi și curând tălpile ghetelor is roase, date gata.

Este totuși posibilă o indreptare. Care cetățean n'ar consimți la o dare neinsemnată, numai să meargă pe un trotuar bun?

Propun in acest scop ca primăria, in afara dărei din prezent pe metri de fațadă, să infiinteze o dare in plus, zisă pentru trotuare și anume: 3 lei de metru la clădirile din zona 1-a, 2 lei din zona a 2-a și 0.50 din zona a 3-a.

Evidența fondului să se țină osebit, într'un registru sub denumirea „trotuare" și nici un ban să nu se cheltuiască decât pentru refacerea trotuarelor.

Ca organizare, propun ca din acest fond să se cumpere două concasoare de piatră, două botoniere și trei mașini de făcut asfalt, pentru ca echipe cu oameni de specialitate și in regia Municipiului, să execute refacerea sub supravegherea serviciului drumurilor și a unui consilier al Municipiului.

In acest chip socot, că în câți-va ani, serviciul fiind condus bine și cinstit, se vor realiza trotuare bune și durabile.

Pentru trotuarele făcute, cu beton de râu, este a se inălța bordurile cu 1 jum. c.m., a repara crăpăturile și gropile făcute în beton și a-l nivela complect, după care să se aștearnă pătura de asfalt. Bordurile de piatră ordinară trebuesc scoase și înlocuite cu bordure de granit din acele puse acum în urmă pe unele strade refășite, ca Săulescu, Lozonschi etc. Bordurile vechi se vor utiliza la trotuare pe străzile periferice.

In dreptul porților se vor scoate spărturile de piatră care vor fi înlocuite cu pătrățele de granit și bituminate, pentru ca să fie frumoase și trainice.

Colonel I. COSTINESCU
pensionar

Informațiuni

x Bibliografie. — Editura Cartea Românească, a lansat, intr'o elegantă ediție, noul volum al poetului George Lesnea, *„Cântec pentru Regele nostru"*, care se bucură de o entuziastă primire din partea cititorilor.

Deasemenea a apărut și la „Cugetarea", noul roman al scriitorului ieșan Sandu Teleajen, *„Legiunea de onoare"*.

x Camera de Comerț a dat o circulară către toate oboarele și târgurile de vite din oraș și județ, prin care cere ca, în conformitate cu dispozițiile ministerului de finanțe, toate borderourile de tranzacțiuni ce se efectuiază, să fie timbrate cu timbrul excepțional de 2 lei la sută la valoarea diferitelor produse agricole și animale ce se vând în aceste oboare și târguri.

x Gardianul public Savic Gh. a arestat pe Castan Gh din str. Moara de Vânt 4 asupra căruia s'au găsit 1074 furculițe și lingurițe de aur și argint furate dela d. Moriț Abramovici din strada I. C. Brătianu 22

Colegiul Medical - Iași

Se aduce la cunoștința D-lor Medici că, adunarea generală pentru alegeri va avea loc *astăzi Miercuri 12 Iunie ora 4 p. m.* Dacă nu vor fi jumătate plus unul din membri, adunarea va avea loc la 20 Iunie cu orice număr de membri, procedându-se la alegeri.

Președinte, **Prof. Dr. Râșcanu**

BARAJUL

CU 180 DE ZAGAZURI

La circa 600 mile (960) km. la sud de Cairo, se găsește celebrul baraj dela Assouan, opera de artă considerabilă destinată a regula cursul Nilului și a asigura prosperitatea Egiptului.

Barajul, care are o lungime de o milă și jumătate (2 km. jumătate), are 180 zăgazuri de oțel. Aceste zăgazuri rămân deschise dând apele sunt mari și se inchid apoi succesiv pentru a reține imensa cantitate de apă care altădată curgea inutil spre mare. Apa e distribuită azi după nevoile agriculturii. Această construcție modernă provoacă inundarea anuală a istoricei insule Philae, care cuprinde ruinele templelor lui Isiris, Isis și Harus. Nevoile egiptenilor moderni n'au putut ține cont de anticele coloane ale insulei sacre. In fiecare an, ele sunt pradă apelor Nilului în avantajul omului modern.

Dar mai nemiloș decât constructorii barajului de la Assouan față de mica insulă Philae, sunt inamicii locuitorilor văii Nilului: țânțarii paludismului. In această vale întinsă și fertilă, periodic inundată de apele Nilului, paludismul n'a dispărut încă. Dar fără îndoială Egiptul, care a putut construi barajul de la Assouan pentru a asigura prosperitatea țării, va găsi mijlocul de-a debarasa poporul egiptean de paludism. Comisiunea paludismului dela Societatea Națiunilor publică în raporturile sale o culegere de rezultate experimentale și indică importante îndrumări pentru lupta contra malariei. In această luptă chinina ocupă încă primul loc. Comisia recomandă ca una din metodele eficace, de-a lua o doză zilnică de 0 grame 40 de chinină în timpul sezonului frigurilor pentru a preveni paludismul, iar pentru tratamentul propriu zis—o doză de 1 gram până la 1 gram 30 de chinină pe zi, timp de 5—7 zile. In raportul său publicat în 1938, aceiași Comisiune a Paludismului accentuiază—la pagina 129—faptul că inocuitatea chininei permite administrarea ei de către agenți subalterni fără supraveghere medicală constantă. Această supraveghere este necesară pentru produse sintetice (266)

Nr. 92

Interesant proces

de tăgăduirea paternității

O interesantă acțiune a fost introdusă la tribunalul local.

D. Th. Ciubără învățător din Tg. Sculeni, prin d. av. Th. Andarache, a făcut acțiune de denegarea paternității față de copila Mărioara Ciubără.

Petiționarul, arată că a introdus acțiune de divors împotriva soției sale Lucreția Ciubără născută Zotta, de care a cerut și separațiune.

Cu toate să a trăit despărțit, soția sa, ulterior, a dat naștere unei fetițe, pe care a înscris'o la oficiul stărei civile, pe numele soțului ei.

Invățătorul Th. Ciubără, cere ca pe calea justiției, să se anuleze actele prin care copila a fost trecută pe numele său.

Comercianți amendați

Următorii comercianți la legea sanitară, au fost amendați:

Clara Zelțer brânzar din din Hala Centrală Comp. 51 și 52, amendă 2000 lei, Bragă Ioan comerciant din Hala centrală 2000 lei, Haim L. Iancu Hala Centrală Comp. 179 măcelar 2000 lei, Zamfira Strătilă măcelar din Hala centrală 2000 lei, Malca Riven măcelar din Hala centrală 2000 lei, Ion a Gafiței cârciumar din str. A. Vlaicu 3000 lei, Ioan Popovici din str. A. Vlaicu No. 74 cârciumar 3000 lei, L. Solomon brutar din str. Tataraș 5000 lei, Moisă Riven din Hala Centrală Comp. 178 măcelar 20 0 lei, Nathan Nathanzon cu magazinul de desfacere benzină din Piața Halei 5000 lei, Vasile Preda măcelar din Hala Centrală 2000 lei, Zeilic Marcovici comerciant din str. Brândușa 3000 lei, Strul Maer comerciant băcănie str. Eternitate 3000 lei, Leon Kon comerciant băcănie str. Brândușa 3000 lei, Malca Frender comerciant băcănie str. Apelor 3000 lei. M. Naftule brutar din str. Eternitate 5000 lei, Ioan Bragă din Piața Halei Comp. 49 comerciant băcănie 3000 lei, H. Rabinovici reprezentantul fabricei de săpun „Stela" din București cu filiala Iași str. Ornescu 3000 lei, Avram Walder cârciumar din str. V. Lupu 3000 lei.

O lăudabilă activitate etxrașcolară

In ziua de Duminică 9 Iunie intre orele 4—7 p. m. a avut loc o frumoasă serbare școlară la școala Mixtă-Păcurari, dată de centuria clasei a IV de sub conducerea d-lui Petru Popovici comendantul Stolului.

Programul bogat compus din frumoase coruri, recitări și o piesă de teatru (Legenda Coroanei) a intrecut așteptările. Copiii foarte vioi, bine instruiți și bine pregătiți, au dat dovadă de mult bun simț și de muncă conștiincioasă.

Conferința d-lui Comand. al Stolului despre: Insemnătatea și foloasele străjeriei ca factor național educativ de prim ordin,—a fost ținută cu multă căldură sufletească și cu adâncă convingere patriotică a foloaselor atât de binefăcătoare ale străjeriei—școala nouă a M. S. Regelui Carol II.

Persoanele care-au participat la serbare, printre care majoritatea erau părinți ai copiilor, au rămas încântați de felul cum s'a desfășurat serbarea, de puterea de muncă a elevilor cent. cl. a IV și de energia vrednicului conducător care este dl. Cd. P. Popovici.

La sfârșitul serbării—care s'a terminat cu ceremonialul străjeresc—s'a făcut și socoteala biletelor vândute, serbarea fiind dată în folosul stolului. Și'n această direcție au rămas deplin mulțumiți cei ce și-au dat interesul pentru bunul mers al serbării. S'au incasat 905 lei, bani incredințați casierului stolului.

Această serbare străjerească fiind și printre primele date în acest scop, la această școală, este o faptă de merit vrednică de imitat.

PARTICIPANT

Doleanță edilitară

Cetățenii din str. Mahu roagă pe această cale pe d. General C. Ionescu, Primarul Municipiului Iași, după cererea făcută și aprobată de D-sa, de a le veni în ajutor imbunătățind condițiunile de circulație pe sus numita stradă, care a devenit impracticabilă din cauza gropilor și noroiului ce se face în timpul ploilor.

In speranța că rugămintea noastră nu va fi zadarnică, mulțumim anticipat Domnului Primar General Ionescu.

Un grup de cetățeni

Din cîmpul muncii

Adunarea generală a muncitorilor textiliști din Iași

Miercuri 12 Iunie crt. ora 6 p. m. are loc adunarea generală a breslei muncitorilor din textile — îmbrăcăminte, breaslă care numără numai la Iași, peste 6000 de membri. Cu acest prilej, se va pune problema conducerii breslei la Iași, care e vorba să sufere o primenire mai simțitoare.

Mărire de salar

Breasla pielărie din localitate a obținut un bun rezultat în ceiace privește campania de mărirea salariilor muncitorilor în această ramură, reușind să cucerească o majorare de salar de 25 la sută la atelierele de încălțăminte „Herscu" din str. Anastasie Panu, tratativele au fost conduse de către reprezentanții breslei respective și cu patronii.

Serbare câmpenească

Pentru mărirea fondurilor de ajutor, breslele muncitorești din localitate au organizat pentru ziua de Duminică 16 crt. ora 3 p. m. o serbare câmpenească la grădina Salcia. Diferite distracții vor fi la dispoziția vizitatorilor.

Străjerești

Ucenicii cari nu aparțin nici unui stol străjeresc, până la etatea de 18 ani, sunt invitați a se prezenta la Camera de Muncă Iași, Duminică 16 Iunie crt. la ora 8 dimineață.

Duminică 9 crt. d. Th. Gheorghiu, președintele Casei de asigurări sociale din localitate, a făcut o vizită la sediul breslelor muncitorești, din str. Palat 18, luând contact cu conducătorii breslelor d-nii: V. Pădureanu, I. Bazgă Const. Surugiu, etc.

Este o luare de contact între conducătorul unei importante instituțiuni muncitorești și modeștii contribuabili ai Casei de asigurări sociale, care nu poate fi decât spre binele ambelor categorii.

J.

Inlesniri speciale

pentru asociațiile de meseriași

Conform unui ordin ministerial, Rezidența Regală a dat eri o circulară către toate asociațiile și cooperative de meseriași și meseriași-patroni care intrebuințează în atelierele lor cel puțin 10 lucrători și 20 H P., prin care le face cunoscut anumite înlesniri la lucrări sau furnituri pentru serviciile publice.

Se menționează astfel că, meseriașii patroni au dreptul să angajeze prin bună învoială dela serviciile publice și cele asimilate lor, lucrări și furnituri până la 500 mii lei, iar cooperativele de meseriași până la valoarea de 5 milioane lei.

La licitațiile publice, ofertele lor vor fi preferate chiar dacă sunt mai scumpe cu 5 la sută decât ofertele celorlalți concurenți și cu 25 la sută decât ofertele concurenților străini.

La orice lucrări și furnituri angajate pentru serviciile publice și asimilate lor, pot depune numai o treime din garanția cerută de lege.

x Vernisajul expoziției Academiei de Arte Frumoase din localitate va avea loc *Duminică 16 a. c., orele 11 a.m.* în localul Academiei.

INFORMAȚIUNI

x Doamnele din formațiunea Spitalelor Crucea Roșie sunt rugate a se prezenta la sediul filialei Joi 13 a. c. ora 5, fiind nevoie de serviciile lor.

x Administrația de Constatare Mixtă Iași aduce la cunoștința contribuabililor celibatari, că termenul pentru depunerea declarațiilor s'a prelungit până la data de 15 Iulie 1940, în care timp toți contrib. urmează a depune declarațiile la circ. de constatare respectivă.

x Inspectoratul de control al Municipiului a făcut cunoscut d-lui primar Ionescu că diferiți proprietari din jurul Iașului aduc spre desfacere în piețe pește proaspăt și raci din iazurile proprii, pește care nu este supus taxei de piață legală pe kgr. ca alte articole. Inspectoratul propune că și peștele și racii aduși de proprietarii particulari, să fie supuși la taxa legală de 2 lei pe kgr.

x Eri a avut loc ședința comisiei interimare a Camerei de comerț sub președinția d-lui ing. I. Casetti, președintele Camerei. Au luat parte d-nii: senator I. Botez, deputat N. Gheorghiade, George Chiuca, C. Coțeanu și I. Fotea consilieri și Mișu Șerbănescu secretarul Camerei de Comerț.

x COMEMORARE. — Cu deosebită solemnitate s'a comemorat 900 de ani dela nașterea lui Rași, cel mai mare comentator al Bibliei și al Talmudului,—de către societatea „Sacra" din Iași. Au rostit cuvântări despre viața și opera savantului, d-nii Iancu S. Leibovici, dr. Rabin I. Șafran și Carol Drimer.

x Azi Mercuri 12 Iunie a. c. la ora 8 jum. seara, are loc Ședința Științifică a Societăței de Medici și Naturaliști, care se va ținea în Laboratorul de Histologie, (dl. Prof. Țupa) Facul. de Medicină.

x VOLUM DE SONETE—A apărut volumul de Sonete „Balsam" de Mioara Atanasiu-Popescu, autoarea cunoscutului roman „Sensualism ascuns".

Se găsește la Librăria „Ath. Gheorghiu" (Socec") din străzile Lăpușneanu și Cuza-Vodă.

x **Tenul iritat de vânt și soare** se înfrumusețează repede și admirabil întrebuințând Crema Miraculeasă preparatul Laboratorului Dr. A. Ratianu Iași, str. Cuza Vodă 83.

Această minunată cremă albește și catifelează pielea, distrugând petele și coșurile depe obraz. Se trimite contra ramburs oriunde se cere.

x Rezolvați în mod ideal lipsa untdelemnului, sau a celorlalte grăsimi, întrebuințând la gătit untul vegetal Excelsior. De găsit la băcănii.

Bacalaureatul comercial

Comisia II, Iași, Lic. comercial băeți Iași. Se prezintă candidații și candidatele din Iași, Bacău, Roman, Botoșani, Cernăuți, Hotin, N. Neamț.

Președinte I. Tatea mărturi; Iftenche Gh. rom. Iași; Balmuș Elvira franc. Iași: Virginia Anițescu geog. Ist. Iași; V. Toderașcu șt. com. Iași; Grigore Ion mat. Ploești; C. Petrescu jur. econ. Iași.

Amatori fotografi

Incredințați lucrările Dv. pentru: developat, copiat și mărit renumitului atelier

STUDIO MIMOSA

STR. CUZA VODĂ 7

care acordă cea mai mare atențiune executărei lor.

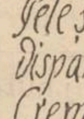

Nu mai există pistrui! Adio sbârciturile fetei, Pete și coșuri pe fața oricui Dispar dând loc frumuseței Crema de lăcrămioare Este nevatămătoare! Curăță, albește și catifelează fața

OM DE SERVICIU, cinstit, harnic, nemobilizabil, caută serviciu.

SPIGLER BURAH
Mah. Sf. Ștefan 27

PIERDUT buletin nu b rou u populației Iași, ca netul de birjar eliberat de biroul circulației No. 111 | 937.

Le declar nule și fără valoare în mâinile oricui.

Arcadie Moroșanu
Iași, str. Toma Cozma 127

SE CAUTĂ două odăi elegant mobilate, cu antreu și baie, în centrul orașului (fața la stradă). A se adresa magazinului „Traina", Piața Unirei 19.

CAUTĂM pentru cumpărare un Walzerpresse, fabricat străin. Oferte rugăm sub „Textilwerke" pe adresa Rudolf Mosse, Arad.

DE INCHIRIAT una sau două camere, elegant mobilate, parchet, teracotă, baie; intrare separată. A se adresa D-na Teodorescu str. Lt. Col. Langa 13.

UMBRELE bune și eftine cu 20% reducere și ori ce fel de reparațiuni găsiți la magazinul LA LEON care s'a mutat în str. I. C. Brătianu 113 lângă farmacia Racovitză.

D-rul M. HELD

Medic Șef de Dispensar
Fost Asistent de Clinică la Paris
reintors în localitate consultă
Boli interne, inimă și plămâni
Tratamentul varicelor prin injecții
Diathermie — Raze ultra-violete
IAȘI, str. Anast. Panu 22

LA SIDOLI

se prezintă astăzi
Cel mai mare film sovietic

VOLGA VOLGA

cu cea mai mare artistă
ORLOVA
Al doilea film
Oceanul în flăcări
3 Jurnale de răsboi

CONFERENȚIAR DOCTOR
Gh. Plăcințeanu
Chirurg Șef al Spitalului Asigurărilor Sociale
Consultă și operează boli chirurgicale și de femei
(Asigurați și particulari)
Dela 3—5 Aleia Alexandri 5
Telefon 1540

Doamnelor!

Vă creăm o existență sigură și permanentă acasă, în mijlocul familiei Dvs.

Cereți încă astăzi prin carte poștală prospecte. Trimite gratis

„MERCUR"
Iași, str. Lăpușneanu 28

DOCTOR
Iosif Goldenberg
medic de spital
Specialist în:
BOLI DE PIELE
SIFILIS-VENERICE
str. Palat No. 2
Cons. 8—12 a.m. 3—8 p. m.
Telefon 2156

ANUL XXXVII No. 9966

1 LEU

VINERI 14 IUNIE 1940

ABONAMENTE:
Lei 350 pe un an
„ 180 „ 6 luni
„ 90 „ 3 luni
„ 35 „ 1 lună
„ 1500 Instituţii publice

Atelierele tipografice „Opinia"
IAŞI STR. LAPUŞNEANU 37

OPINIA

Ziar popular cotidian

TELEFOANE
Redacţia No. 1270
Administraţia „ 1290
Serv. de noapte red. „ 1436
Ad-ţia de noapte „ 1635

Redacţia şi Administraţia
IAŞI STR. LĂPUŞNEANU 37

Director C. R. GHIULEA

Fapte în legătură cu situaţia externă

TRUPELE GERMANE IN FAŢA PARISULUI

Situaţia pe frontul francez se desfăşoară intr'un ritm din ce in ce mai accelerat. La nord, germanii au ocupat definitiv oraşul Rouen şi au trecut Sena in mai multe puncte. In această regiune a frontului, unele unităţi franceze sânt incercuite, iar la St. Valery un mare detaşament francez, cu 5 generali, a depus armele. La centru germanii au ocupat Compiegne şi se află la Senlis, 20 km., de Paris. La est de Paris germanii au ajuns la Marna pe care a trecut-o in mai multe puncte. Oraşul Reims a fost ocupat. Francezii mai opun rezistenţă in Champagne.

Pe frontul italian se dau numai lupte de aviaţie. Avioane engleze au bombardat oraşe in Italia şi Libia; iar avioane italiene au continuat bombardarea bazelor navale engleze.

Faptul important care s'a produs eri pe tărim diplomatic este că Egiptul a rupt relaţiile cu Italia. Este probabil că va urma şi o declaraţie de războ'.

In ce priveşte Turcia, ea încă nu şi-a precizat atitudinea.

Situaţia militară în Franţa

Zurich 13 (A. T. E.) — Expertul militar al ziarului „Daily Telegraph" scrie că situaţia pe frontul francez este critică şi confugă. Germanii au reuşit să ajungă în faţa Parisului şi încă nu se ştie dacă oraşul va fi apărat sau părăsit fără lupte. Dacă germanii vor continua inaintarea în regiunea Senei şi la centru, atunci aripa dreaptă franceză care se sprijină pe linia Maginot va fi silită să se retragă.

Cercurile anglo-franceze speră că generalul Weygand va încerca şi va reuşi să stabilească o nouă linie defensivă. In orice caz se înşeală acei care afirmă că armata franceză ar fi fost definitiv infrântă.

•

Paris 13 (Havas)—Exodul populaţiei din Paris. continuă în ordine. Vehiculele sunt amestecate cu foarte multă lume care merge pe jos.

Măsurile guvernului faţă de supuşii italieni, sunt unanim apropate de opinia publică. O proporţie de 75 la sută dintre italieni stabiliţi în Franţa şi-au declarat lealitatea faţă de autorităţile franceze. Ba chiar numeroşi italieni s'au înrolat în armata franceză.

Intrarea Italiei în război n'a influenţat hotărîrea francezilor de a rezista până la capăt.

La graniţa italo-franceză

Londra 13 (Britanova)— Din Basel se anunţă că Micul St. Bernhard este ocupat de detaşamente alpine franceze. Un atac italian în această parte n'ar putea să aibă şanse de reuşită. Aici nu se pot utiliza unităţi blindate şi detaşamente motorizate, iar francezii pot strica drumurile în câteva minute.

Măsuri de apărare în Italia

Milano 13. (Stefani). — În jurul celebrei catedrale din Milano s'au ridicat baricade din saci de nisip. Tezaurul şi arhiva catedralei au fost transportate la loc sigur. Deasemenea au fost baricadate cu nisip monumentele de artă şi clădirile însemnate.

•

Roma 13.—(Stefani) Refugiaţii din Malta sosiţi în Sicilia povestesc că numeroşi italieni au fost internaţi într'un lagăr instalat lângă arsenal şi depozite cu explozibile. Când aceste obiective militare ar fi bombardate internaţii s'ar afla în primejdie de moarte.

•

Moscova 13.—Associated Press află că aliaţii au tăiat comunicaţiile telefonice şi telegrafice dintre Italia şi Statele-Unite.

Nu se cunoaşte scopul acestei acţiuni.

Lipsă de pîne în Anglia

Londra 13. (Reuter)— Regimul distribuirei pânei odată la 2 zile, deşi încă nu s'a decretat oficial, a fost aplicat în mai multe regiuni în Anglia. Se aşteaptă să se constate efectul acestei măsuri.

•

Londra 13 (Reuter)—Guvernul englez a dispus ca tinerii începând de la 12 ani, până la 17 ani când devin apţi pentru serviciile militare, să presteze serviciul la munca câmpului.

Nu există teamă de război în sud-estul Europei

Interesele Rusiei nu sunt ameninţate

Londra 13 (Britanova).—Corespondentul din Moscova al ziarului „Daily Telegraph" transmite:

Marţi după amiază, d. Stalin a avut o lungă consfătuire cu d. Molotov şi cu alţi membri principali ai guvernului sovietic. S'a discutat despre atitudinea Rusiei faţă de intrarea Italiei în război.

S'a luat cunoştinţă de asigurarea dată de d. Mussolini că nu va turbura pacea în Balcani şi în sud-estul Europei.

Guvernul sovietic crede că nu există nici-o teamă de război în această regiune europeană şi că interesele Rusiei nu sunt ameninţate.

Cum privesc ruşii situaţia militară

Moscova 13 (Tass) — Redactorul militar al ziarului „Krasnaia Svesta" scrie că acţiunea Italiei poate sili pe aliaţi să-şi apere posesiunile din basinul mediteranian, tocmai când trupele coloniale le sunt indispensabile pentru apărarea Metropolelor.

Astfel sunt fărămiţate forţele aliate şi este agravată problema rezervelor.

Raporturile bune ale Moscovei cu statele axei

Berlin 13 (Contro-press).— Cercurile politice berlineze declară: Intoarcerea ambasadorului italian Rosso la Moscova şi sosirea în acelaş timp a ambasadorului sovietic Gorek la Roma, subliniază bunele raporturi existente intre Italia şi Rusia, într'un moment de mare importanţă pentru politica mondială.

In ultimele săptămâni Italia a lăsat să se vadă clar ce poziţie va lua în lupta pentru stabilirea unei noui ordine în Europa.

Atitudinea Italiei a fost întâmpinată cu o înţelegere sporită de presa rusească. Perspectivele militare ale imperiului fascist sunt considerate favorabil la Moscova. Este clar că astfel de atitudini nu prea au darul de a îmbunătăţi starea de spirit în ţările din apus, care multă vreme au nutrit speranţa de a tulbura politica italo-rusă, relaţiunile dintre Berlin şi Moscova şi între cei doi membrii ai axei.

Intoarcerea celor doui ambasadori zădărniceşte toate aceste speranţe şi normalizează complect raporturile intre Italia şi Rusia.

Turcia încă nu şi-a fixat atitudinea

Ankara 13 (A. T. O.) — Dl. Ismet Inonu preşedintele republicei a sosit eri la Ankara, fiind primit în gară de generalul Cirk-Mak comandantul forţelor militare.

Consiliul de ministrii anunţat pentru eri, n'a avut loc. Astfel că comentariile făcute în jurul probabilei atitudini a Turciei, sunt lipsite de temei.

Instalarea consiliului de ad-ţie

al Casei asigurărilor sociale din Iaşi

Eri după amiază a avut loc instalarea consiliului de administraţie al Casei locale a asigurărilor sociale. Solemnitatea s'a desfăşurat în prezenţa d-lui inspector general Antoniu, delegatul Casei centrale, a d-lui director Al. A. Arhiri, a d-lui medic şef dr. C. Teodorescu şi a personalului instituţiei ieşene.

După luarea legiuitului jurământ a membrilor consiliului (a cărui formaţie am relatat-o acum câteva zile), d. Th. Gheorghiu fostul preşedinte a vechei comisii interimare, a propus să fie ales ca preşedinte al actualului consiliu de administraţie d. ing. Radu Ralea, ceiace consiliul a admis în unanimitate.

In ceiace priveşte locul de vice-preşedinte, parte din membrii consiliului au propus să fie ales d. Th. Gheorghiu. şi mai pun candidatura pentru acest loc d-nii Pădureanu şi Săcăleanu. Prin vot secret d. Th. Gheorghiu obţine majoritate absolută.

•

Ia apoi cuvântul dl. Al. Arhire, directorul Casei, care elogiază activitatea fostei comisii interimare şi închee promiţând acelaş concurs neprecupeţit actualului consiliu de administraţie.

In numele Camerei de Muncă a vorbit d. Toma Acatrinei, după care vorbesc d-nii Ralea şi Gheorghiu. Ambii asigură că vor acorda toată atenţiunea şi concursul, pentru a corespunde în totul la marea onoare ce li s'a făcut fiind chemaţi să conducă treburile acestei instituţii.

Cu aceasta, solemnitatea a luat sfârşit.

REP.

Politechnica „Gh. Asaki" din Iaşi precum şi colegii studenţi, anunţă cu adâncă durere şi întristare încetarea din viaţă a scumpului lor coleg şi prieten

✚

Ioan (Nelu) Miertoiu

stud. anul 4 Electrotechnică

Rămăşiţele pământeşti vor fi transportate astăzi 13 Iunie la Craiova, la ora care se va anunţa la Politechnică.

Colegii sunt rugaţi a participa pentru a-i da ultimul salut.

Accident

Bucureşti 13—D-na Macedonschi, văduva poetului Al. Macedonschi, a fost victima unui accident pe str. Brezoianu colţ cu B-dul Elisabeta. D-na Macedonschi a fost lovită de un automobil şi a căzut cu capul de pavaj.

Starea victimei inspiră îngrijorări.

PIERDUT Buletinul biroului populaţiei No. 1077 pe numele Dumitrescu Teodor din Iaşi str. Săvescu No. 12.
Se declară nul.

Dr. M. Avram
Medic de Spital
Consultă şi operează
Boli Chirurgicale, Boli de femei, Mamoş
Consult. 3—7 p. m.
str. I. C. Brătianu 120
Telefon 1250

Ambasadorul Franţei în drum spre Moscova

Chişinău 13.—D. Labonne noul ambasador al Franţei la Moscova, a trecut eri prin Chişinău. După o scurtă oprire, diplomatul francez şi-a continuat drumul spre Tighina de unde va trece în Rusia.

Măsuri economice

Bucureşti 13.—In Monitorul Oficial a apărut un decret-lege prin care se exceptează dela prohibiţie 600 tone seminţe de floarea soarelui car rămân libere la export în Germania cu scutire de taxe vamale, şi 1900 tone seminţe de floarea soarelui din recolta anului 1940

Căsătoriile religioase

Bucureşti 13 — In şedinţa de eri a St. Sinod s'a discutat chestiunea căsătoriilor religioase. S'a hotărît să se întocmească un memoriu prin care să se ceară înscrierea în codul civil a obligativităţii benedicţiei religioase pentru căsătorii.

Măsură de prevedere

Roma 13 (Stefani) —Ştiri primite în cursul dimineţii din Bucureşti, anunţă că guvernul român a decis suspendarea până la noui dispoziţiuni, a traficului în orice direcţie a tuturor navelor româneşti.

Toate navele aflate în drum au primit ordin să intre în porturi neutre, deoarece navigaţia în Mediterana a devenit primejdioasă.

Informaţiuni

x Congresul naţional bisericesc a procedat ieri la alegerea episcopului Temişoarei.

Cu o mare majoritate de voturi, a fost ales P. S. Episcop Vasile Lăzărescu.

x La examenul de pretori ce s'a ţinut acum citva timp la Bucureşti, următorii candidaţi din Iaşi au fost declaraţi reuşiţi: Gh. Ciuchiu, Victor Dobrescu, D. Chirea, Gh. Guma, Gh. Hăidanţu, Gh. Anatolie şi Şt. Hunkel.

x *Consiliul de administraţie al Casei Centrale a Asig Sociale*, a luat hotărârea de a aproba insemnate reduceri la plata cotizaţiilor de asigurare restante, decizând ca reducerile să ajungă chiar până la 95 la sută asupra debitelor restante ale amenzilor, urmând ca debitorii să achite cu reducerile stabilite: până la 31 August 1940 cei neconcentraţi şi până la 31 Decembrie a. c., cei concentraţi.

x *O salată preparată cu untdelemnul SPHINX e minunată!*

Incendii la două fabrici din Iaşi

Eri s'a produs un incendiu la fabrica „Victoria" din Tataraşi.

Focul a fost provocat de nişte scântei de la un valţ, care au sărit pe nişte baloturi de bumbac.

Intervenind pompierii, focul a fost localizat. Pagubele sin apreciabile.

•

Alt incendiu a izbucnit azi dimineaţă la fabrica de ţesătorie a d-lui Jean Adler din str. Bucşinescu 12, unde pagubele sunt deasemenea mari.

Focul a luat naştere dela un războiu de ţesut.

ORA 12

Guvernul francez examinează situaţia

Paris 13 (Havas)— Undeva în Franţa, s'a ţinut aseară un Consiliu de miniştri sub preşidenţia d-lui Albert Lebrun, prezidentul Republicei.

D. Paul Reynaud, reîntors de pe front, a făcut un larg expozeu, arătând situaţia.

Consiliul a durat dela ora 19,30 până la ora 23.

Dl. Churchill la regele George

Londra 13 (Reuter)— Aseară a sosit la Londra venind din Franţa, dl. Chuchill preşedintele consiliului de miniştri britanic. Imediat d-sa a fost primit în audienţă de regele George, căruia i-a făcut un raport asupra hotărârilor luate împreună cu şeful guvernului şi cu generalii francezi.

Atitudinea Spaniei este de ne-beligeranţă

Londra 13 (Radio press —Un important consiliu de miniştri a avut loc astă noapte la Madrid sub preşidenţia generalului Franco.

La terminare s'a dat un comunicat prin care se anunţă că atitudinea guvernului spaniol în urma intrării în războiu a Italiei, va fi de non-beligeranţă, şi nu de neutralitate.

Inaintarea vertiginoasă a germanilor

Berlin 13 (D. N. B.)—Forţe germane merg vertiginos pe cursul inferior al râului Oise, spre confluenţa lui cu Sena. Inamicul este în derută.

Inaintarea germană e atât de rapidă încât a întâlnit pe drumuri coloane de artilerie, unităţi blindate, bucătării de campanie etc.

Intr'o grupă de prizonieri se aflau soldaţi din 8 divizii diferite. Ei declară că de trei zile sânt lipsiţi de comandament.

•

Paris 13 (Havas) — Astă noapte s'a dat alarmă aeriană în regiunea Toulon.

•

Londra 13 (Britanova).—Până aseară, guvernul francez încă n'a hotărât dacă Parisul să fie declarat oraş deschis

Dl. Thierry menţinut ambasador la Bucureşti

Paris 13 (Havas)—D. Andre Thiery a fost menţinut în funcţiunea de ambasador al Franţei la Bucureşti.

Statele-Unite trimit trupe în Alaska

Washington 13 (A. P.) — In discursul ţinut ieri seară, ministrul de războiu al Statelor Unite a anunţat hotărârea guvernului american de a trimite imediat în Alaska, unităţi de infanterie motorizată cât şi piese de artilerie antiaeriană. In continuare, d-sa a afirmat că măsura nu are un caracter alarmant imediat, şi că este dictată de un spirit de prevedere.

Trupe britanice în Indiile olandeze

Tokio 13 (D. N. B.)—Ziarul „Nichi-Nichi" află că,—contrar asigurărilor date guvernului japonez,—autorităţile din Indiile olandeze au cerut asistenţa militară a englejilor. In Iava au debarcat 2000 soldaţi englezi. Şi cu toate că faptul a fost ţinut în secret, el a fost aflat de ofiţeri japoneji.

Controlul italian în Mediterana

Roma 13 (Stefani)—Amiralitatea italiană anunţă că, pe lângă zona de 20 mile, minată dealungul coastelor Italiei, Albaniei cât şi imperiului colonial italiar, s'a decis minarea complectă, cu începere de azi, a strâmtoarei dintre insula Sicilia şi Tunis.

Traficul intre Mediterana Orientală şi cea Occidentală, se va face prin strâmtoarea Messinei.

Italia va controla vasele, pentru a interzice contrabanda de război.

Proclamaţia vice-regelui Abisiniei

Roma 13 (Stefani).—Următoarea proclamaţie către armata italiană, coloniştii şi indigenii a fost dată ieri la Addis-Abeba de către vice-regele Abisiniei.

„In răsunătorul discurs ţinut în ziua de 11 Iunie, Ducele a anunţat lumii întregi, intrarea Italiei în războiu contra Franţei şi Angliei.

Alături de victorioasa Germanie pentru triumful dreptăţii şi libertăţii noastre, strângeţi rândurile şi asiguraţi-vă victoria şi gloria".

Amedeo di Savoia

Cronica judiciară

Obligaţia alimentară a tatălui faţă de copilul natural

„Evenimentul" intr'un număr recent, relatează urmările judecării apelului pe care l-am susţinut la Curte Sec. I-a, contra acordărei pensiei alimentare, copilei rezultate din legăturile Plutonierului Major, Gheorghe Vieru, din Cernăuţi cu Elena Romanov din Iaşi.

Azi se încearcă, printr'o acţiune în anulare a actului de naştere al copilului, să se obţie acelaş lucru: exonerarea lui Gh. Vieru de plata alimentară către copil.

Am arătat şi în faţa Curţei că, conform art. 307 cod. civ., s'a prohibit cercetarea paternităţii, legiuitorul urmărind să impedice pe copii naturali a dobândi un statut civil, care să stabilească o legătură juridică dela tată la fiu, cu consecinţele unei legături de filaţiune. Obligaţia însă, a unui părinte de a servi o pensie alimentară pentru copii săi, nu este o obligaţie exclusiv şi necesar dependentă de un raport de filaţiune, decât atunci când este cerută în baza legei.

O asemenea obligaţiune însă, recunoscută de bună voie, — după cum este cazul Plutonierului Major Gh. Vieru, — dă naştere, totdeauna, unei creanţe alimentare.

(In senzul acesta avem o Decizie, — a Curţii de Apel din Constanţa din 1938).

Şi în „Pandectele Săptămânale" găsim o Decizie a Inaltei Curţi Sec. I-a, din 1938, care admite discuţia chestiei paternităţii, însă numai pe cale de excepţie.

Dar Inalta Curte nu anulează recunoaşterea, ci numai constată pe cale incidentală, că recunoaşterea aşa cum s'a făcut, nu poate duce la obligarea numaidecât a unei pensiuni alimentare.

Consideră însă că prezumţia de paternitate nu poate fi combătută decât prin mijlocul acţiunei în tăgăduirea paternităţii.

„Jurisprudenţa generală" menţionează că este obligaţie alimentară, atunci când e consimţită de tatăl copilului şi când s'a dat o declaraţie autentică prin care se obligă a plăti.

Mult regretatul Matei Cantacuzino, în „Elementele" sale susţine că dovada filaţiunei naturale e capitolul cel mai rău tratat în legislaţia noastră, după care, faţă de mamă, copilul natural asimilat cu cel legitim, dar faţă de tată când acesta l-a recunoscut benevol, copilul n'are nici un raport juridic, nici de moştenire, nici de educaţie, nici chiar de alimente, — precizează Matei Cantacuzino.

Consecvent acestui sistem, legiuitorul nostru a suprimat textele franceze, privitoare la recunoaşterea copiilor naturali, aşa că din partea mamei, recunoaşterea benevolă asimilând pe copilul natural cu cel legitim, nu e supusă la nici o formă; dar din partea tatălui, recunoaşterea benevolă nu e susceptibilă, de a produce nici un efect juridic afară de legitimare prin căsătorie subsecventă.

Matei Cantacuzino arată, imperfecţiunea legei, care pe de o parte: „Atinge apărarea de care familia legitimă „trebuie încurajată, prin aceia „că în privinţa mamei el asimilează un copil care poate „să fie fructul unui accident, „— cu copii născuţi din intemeierea unei familii, şi care „pe de altă parte nesocoteşte „regulele cele mai elementare „de dreptate, prin aceia că „refuză copilului natural ori „ce raport juridic cu părintele său care l-a recunoscut".

EUGEN MARINESCU
Avocat Consilier Public

x D. General Iorgulescu inspector general de stat, îşi continuă inspecţiile la instituţiile pendinte de Primărie.

In cursul zilei de eri, d-sa a lucrat cu d. av. Chiril Dragan secretar general şi Gr. A. Carp directorul administrativ al municipiului.

Sporirea salariilor funcţionarilor publici

Cu toată asprimea împrejurărilor care pretind eforturi excepţionale pentru desăvârşirea mijloacelor de apărarea naţională, guvernul a putut aviza la posibilităţile financiare necesare ameliorării condiţiunilor de trai pentru funcţionarii publici.

O reformă a organizării serviciilor publice era de mult aşteptată. A fost realizată, pentru a putea corespunde cerinţelor raţionalizate ale unei bune funcţionări a întregului aparat de stat.

Dar, odată cu reorganizarea structurală a serviciilor de stat, — „Codul Funcţionarilor Publici Regele Carol al II-lea" vine să facă dreptate corpului funcţionăresc.

Dreptate, printr'o ierarhizare după merit; dreptate prin sporirea salariilor, corespunzătoare exigenţelor unei existenţe omeneşti.

Hotărârea acestui spor de salarii, realizată în împrejurările de astăzi, constitue titlul de validare a rodniciei regimului de guvernare.

Suveranul deţinător al puterii ocrotitoare a statului, a asigurat o reformă care încununează eforturile de redresare generală şi în această direcţie. In acest spirit de largă solicitudine pentru oricine este îndreptăţit să aştepte cu nădejde rezultatele binefăcătoare ale aportului său de muncă, se evidenţiază înnouile tabele de salarizare sporul simţitor acordat pentru funcţiunile mici, — cele din urmă în scara ierarhică.

8 Iunie 1940, prilejul sărbătoresc al Restauraţiei, înseamnă pentru funcţionarii publici, începutul de viaţă nouă, în regimul prefacerilor înnoitoare.

Control municipal la brutăriile ieşene

Dl. maior Th. Alistar subinspector de control al Municipiului, a făcut zilele acestea mai multe inspecţii pe la diferite localuri din localitate.

Cu această ocazie s'a constatat că unii negustori din oraşul nostru nu se conformă dispoziţiilor legale.

Astfel, la brutăria Iosef Iosef din str. Nicolina, la 80 pâni negre neferbinţi, s'au găsit 25 cu lipsă la cântar, la brutăria „Agop" din str. C. Negri 39 s'a constatat o stare de higienă ce lasă de dorit; la brutăria Ihil Ihilovici din str. Nicolina 83 s'a constatat că pânea nu e fabricată conform legii, iar la brutăriile Ettovici din B-dul Ferdinand, Leon Dulce din str. Cucu 43 şi R. Simionovici din str. I. C. Brăteanu, s'au găsit localurile neintreţinute în stare perfectă de higienă şi salubritate. D. subinspector Th. Alistar propune ca la aceste localuri să se facă controluri mai dese.

Concomitent cu cele de mai sus, d. subinspector Alistar a inspectat şi depozitele de petrol din oraş, cu care prilej a găsit că actualmente se găseşte aproximativ cantitatea de 150 mii kgr. de petrol.

Ultima inspecţie a făcut-o la Soc. An. „Vinul" din str. Sf. Lazăr 10, ai căror proprietari nu se conformă legilor, descărcând şi încărcând mărfuri în stradă, impiedicând astfel circulaţia pietonilor şi a vehiculelor.

D. Inspector Alistar a cerut Primăriei să i se ridice autorizaţia. REP.

Avansări bine-meritate

Intr'un număr precedent al ziarului nostru am relatat avansarea a doi funcţionari superiori din poliţia ieşană d-nii: *subinspector Gh Leahu şi chestor Ion Vlasie.*

D'. Subinspector GH. LEAHU

Atât d. Leahu cât şi d. Vlasie au adus şi aduc zilnic servicii importante ordinei în stat.

Prin muncă, cinste şi perseverenţă, ambii şi-au câştigat gradele în ierarhia poliţienească, şi stima colegilor, a superiorilor şi a cetăţenilor cu cari în diferite ocazii au venit în contact.

D. Chestor ION VLASIE

Ambii sunt oameni cu studii superioare şi versaţi în domeniul poliţienesc, constituind prin comportarea lor, un model pentru alţii.

Rep.

Răspuns regal

La telegrama omagială trimisă de către d. Rezident Regal prof. Tr. Ionaşcu, ca preşedinte al Regionalei Prut al Fundaţiei Regale „Principele Carol" cu prilejul aniversării zilei de 8 Iunie, M. S. Regele a binevoit a răspunde următoarele:

„Mulţumesc Regionalei Fundaţiei „Principele Carol" pentru devotatele urări de sănătate". CAROL R.

x Cine a încercat s'a convins că cel mai bun e untdelemnul SPHINX. A cumpăra alt untdelemn înseamnă a plăti mai scump fără a obţine calitatea untdelemnului SPHINX.

Acte de notariat

La tribunalul comercial s'au autentificat în ultimele zile următoarele acte de notariat:

— Zamfira şi C. Sotir vând soţilor Elena şi C. Cuzic un imobil din str. Grădinari 2, cu 36,000 lei.

— Natalia Vicol vinde d-lui Gh. Diaconu un imobil din str. Ing. Scutari 40, cu 23.500 lei.

— Natalia Ştefanovici vinde soţilor Maria şi C. Cupa o porţiune din terenul situat în str. Spancioc 15, cu 20.000 lei.

— Fabrica de făină „Dacia" vinde lui T. Sidorciuc un motor „Diesel" de 80 H. P., cu 52.500 lei.

— Gh. Cuciureva vinde lui C. Gârlan un teren în com. Aroneanu cu 20.000 lei.

— Olga Bulgărescu vinde soţilor Anisia şi I. Leahu un imobil în Tg. Frumos Copou, cu 20,000 lei.

— Primăria Iaşi vinde soţilor Magdalena şi C. Argint un teren în Şos. Naţională cu 5000 lei.

— Iustin Aruştei vinde soţilor Aglaia şi V. Ghiţă un imobil în com. Vânători cu 5000 lei.

— Gh. Talabă vinde lui Gr. Luca un teren situat în com. Bucium cu 3000 lei.

— Fl. Stancovici vinde lui I. C. Uţă un teren situat în Caracal, cu 350,000 lei.

— C. şi Paraschiva Vlad vând d-nei Eugenia State o porţiune din imobilul situat în str. Deliu 15, cu 20.000 lei.

— Ruxanda şi C. Constandache vând soţilor Elena şi F. Halici un imobil din str Gheorghe 2, cu 25.000 lei.

— Ruja Boloşca vinde lui M. Verona un teren în com. Cogeasca cu 10,000 lei.

— Adrian Ecat. vinde lui C. Ciubotaru un teren în com. Corneşti, cu 20,000 lei.

— Varvara Moraru vinde lui I. H. Toma un teren în com. Ciurea, cu 15,000 lei.

— Giuseppe Rosini vinde soţilor N. şi Ecat. Săvescu un imobil în str. Nicovală 5, cu 20.000 lei.

Iazurile comunale

Eri, d. general Ionescu, primarul Municipiului, însoţit de d. Popescu-Tăcu'a administratorul abatorului, a inspectat cele două iazuri comunale. S'a constatat că repararea unuia e completă, — dar al doilea mai are nevoe de unele lucrări, care vor fi executat în cursul săptămânii.

Restaurarea Abatorului

Şi tot ieri d-nii general Ionescu şi Mihai Borcea au vizitat abatorul, interesându-se de aproape de lucrările ce sunt de făcut pentru restaurarea abatorului. Devizul va fi stabilit în cursul acestei săptămâni, după care se va fixa licitaţia cuvenită.

De 20 de ani, tot se anunţă restaurarea abatorului. Se pare că acuma ceasul a sunat.

DAN

Lucrările comisiei de Carte funciară

Comisiunea de Carte Funciară continuându-şi lucrările, a fixat termenele următoare.

In ziua de 13 Iunie 1940 se vor verifica imobilele:

1) Str. Cuza-Vodă No. 1,3, 5, 7, 9, 11, 13, 15, 15, 15, 17 19, 21, 21, 23. Str. Armeană No. 1, 3, 5, 7, 9, 11, 13, 15. Stradela Armeană No. 2.

II) Str. Cuza-Vodă No. 49, 47, 51, 53, 55, 57, 59, 61, 63, 65, 67, 69, 73, 73, 75, 77. Str. Ştefan cel Mare No. 3, 3, 5, 5, 7, 9, 11, 13, 15, 17.

III) Str. Sf. Atanase No. 2 bis, 4, 8, 14, 16, 26. Strada Suhupan No. 4. Str. Berthelot No. 5, 3. Str. Lascar Catargi No. 46, Str. Palade No. 13, 15.

IV) Str. Dr. Gane No. 30, 32. Str. Lascar Catargi No 52, 54, 56, 60, 3, 6, 35, 35, 35, 35, 37, 39, 39, 39, 39 Str. Tăutu No. 16, 18. Str. Cogălniceanu No. 7 a.

In ziua de 14 Iunie 1940

1) Stradela Armeana No. 4, 6, 8, 10, 12, 14, 16, 18, 3 str. Const. Negri No. 4, 6, 6, 6, 8, 8, str. Golia No. 1, 3, 5, 7, 2, 6, 6, bis, 8, 10, 12, 14.

2) Str. Ştefan cel Mare No. 19, 21, 21, 21, 23, 25, 27, 29, 31, str. Mârzescu No. 34, 34, 30, 28, 26, 24, 20, 22.

In ziua de 15 Iunie 1940

1) Str. Const. Negri No. 8, 10, 10, 10, 10, 12, 14, 16, 18, 18, 20, 22, 24, 26, 26, 28, 30, 30, 30, 32, 34, 36, 36, stradela Armenească No. 1.

x Din cauza crizei tot mai accentuată a vitelor, conducerea Primăriei studiază posibilitatea ca trei zile pe săptămână (Lunea, Marţia şi Miercurea) să fie declarate zile de post.

JAWOL

La răceli, gripă şi nevralgii.

Absolvenţii Liceului Internat „C. Negruzzi"

Cerchez Eugen, Cosmovici Mircea, Pavlov Loris, Andrei Alexandru, Cojocaru Ionel, Enescu Neculai, Luca Romano, Petrescu Paulică, Gridicov Ion, Foni Iancu, Dimitrescu Alex., Leiba Avram, Gheorghiţă Mihai, Gheorghiţă Emil, Constantinescu Gh., Hajău Vasile, Pavenschi Vasile, Munteanu Ioan, Ona Mihail, Gâdei Pavel, Bragă Victor, Burlacu Neculai, Colesnic Dumitru, Grigoriu Paul, Enăchescu Gh., Apotecher Florin, Ştefănescu D-tru, Froim David, Schönfeld Ernest, Olaru C-tin, Stoicov Victor, Zavalidi Chirculescu-Nicoară, Bâra Vasile, Cuciureanu Cristodor, Cristea Vasile, Rădulescu Ioan Rotman Morel, Mărcuţă Eugen.

Absolvenţii Seminarului Teologic „Veniamin" Iaşi

Belecciu N., Căliman C., Chihaia M., Ciolu A., Colovanu A., Dăscălescu Alecu, Ionescu Ş., Leca M., Mandiş E., Mircea V., Negoiţă P., Pancu Bh., Pântea G., Popescu M., Popovici G., Russu N., Vasiliu I., Zamfir D.

O fată ca tine
Si un loz cu noroc...
Nu-mi doresc altceva şi aştept cu nerăbdare tragerile Loteriei de Stat.

Mic şi mare, sărac şi bogat. Loteria de Stat nu alege. O singură categorie de privilegiaţi are: jucătorii ei. din care face în fiecare lună noui milionari. Sutele de milionari. făcuţi din toate straturile sociale. sunt o garanţie.

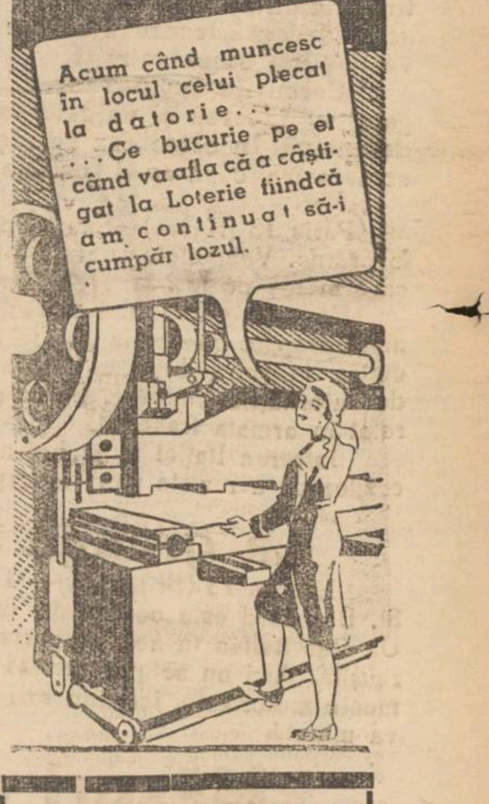

Informaţiuni

x Brichetele de lignit. — In cursul zilei de astăzi, va avea loc la Primărie o şedinţă la care au fost invitaţi mai mulţi industriaşi din localitate, în vederea studierii unui plan de aprovizionare a oraşului cu brichete de lignit.

După cum se ştie, din cauza crizei de lemne, autorităţile locale au început campania pentru aprovizionarea şi încălzirea locuinţelor cu brichete, care sunt mai eftine şi dau calorii mult mai mari.

x D. primar general Const. Ionescu a inspectat eri dimineaţă câteva şantiere deschise din cuprinsul oraşului.

x Doamna Maria Caras din Şos. Naţională 26 a introdus la tribunalul local acţiune de divors contra soţului ei d. Grigore Caras din Str. Universităţii 16.

x Un om de serviciu al d-lui Ghidale Braunstein din str. Socola 29, a furat acestuia o casetă cu bani, dispărând apoi.

x D-na Clara I. Israil de os din Podul Iloae, pe când mergea cu o trăsură pe str. Cuza-Vodă, a pierdut o servietă cu suma de 10,000 lei.

x D. comisar N. Crăciun a fost numit şeful circumscripţiei III-a.

x CLINICA de STYLOURI a specialistului CRIEGHEL s'a mutat în str. Lăpuşneanu sub Hotel Palace la Magazinul Metamot şi repară cu preţuri ieftenite ori ce sisteme de tocuri rezervoare.

x Inlocuiţi untdelemnul cu u n t u l vegetal „Excelsior", ce-l găsiţi la toate băcăniile bine aprovizionate. Dacă băcanul Dv. nu e asortat, încercaţi la vecinul său.

x Siropul Iodotanic Dr. Ratianu aprobat de Consiliul Sanitar Superior, se recomandă cu mare succes copiilor lymfatici, anemici, scrofuloşi şi rachitici pentru purificarea şi regenerarea sângelui, înlocuind Untura de Peşte. Nu produce jodism. Depozit Farmacia Dr. Ratianu, str. Cuza Vodă 83.

SE CAUTĂ două odăi elegant mobilate, cu antreu şi bae, în centrul oraşului (faţada la stradă). A se adresa magazinului „Traina", Piaţa Unirei 19.

DE INCHIRIAT una sau două camere, elegant mobilate, parchet, teracotă, baie; intrare separată. A se adresa D-na Teodorescu str. Lt. Col. Langa 13.

DE INCHIRIAT în Str. Albineţ 14 bis un apartament compus din 4 camere, bucătărie, pivniţă, cameră de lemne sau două apartamente a câte două camere şi atenanse.

CONFERENŢIAR DOCTOR
Gh. Plăcinţeanu
Chirurg Şef al Spitalului Asigurărilor Sociale
Consultă şi operează boli chirurgicale şi de femei
(Asiguraţi şi particulari)
Dela 3—5 Aleia Alexandri 5
Telefon 1540

Dr. A. Socolovschi
Specialist în boli şi operaţii de NAS, GÂT, URECHI
Str. Victor Place 7 (Piaţa Unirei)
Diatermocoagulare
Diatermie Spec. Orl. Inhalaţie cu ozon (electr.) electroterapie înaltă frecvenţă
Cons. 8½—10, 12—2, 5—7

Dr. Gancevici
consultă
BOLI DE PIEPT
Str. Lăpuşneanu 19
Luni, Miercuri şi Vineri
între orele 1—4 p. m

Dr. Elena Preda
Medic asistent al Spitalului Socola
Boale nervoase şi ale glandelor cu secreţiuni interne
Analize hormonale. — Diagnosticul biologic al sarcinei — Tratamentul sifilisului nervos
Iaşi, str. Vasile Conta 32
Consult. 4—6

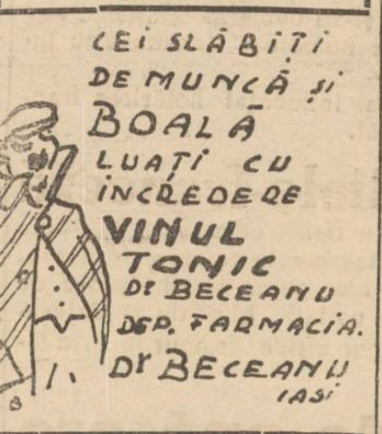

Dr. Solo Schreifel
Specialist în bolile piele, venerice, sifilis
Diagnosticul precoce al sifilisului prin examenul ultra-microscopic
TRATAMENTE ELECTRICE
Consultaţii şi tratamente
3—9 seara.
Anast. Panu 70 Tel. 1624

Dr. Mihail Derevici
Medic Primar de Spital
BOALE NERVOASE şi TURBURĂRI GLANDULARE
reîntorcându-se în localitate, consultă: 3-5 p. m.
în Str. Păcurari 35

Dr. R. DAMSKER
Medic de Spital
BOLI INTERNE
plămâni, inimă, rinichi
Str. Ghica Vodă No. 32

LA SIDOLI
se prezintă astăzi
Cel mai mare film sovietic
VOLGA VOLGA
cu cea mai mare artistă
ORLOVA
Al doilea film
Oceanul în flăcări
3 Jurnale de războI

Dr. Adrian Ştefănescu
Medic de Spital
Boli interne şi nervoase
METABOLISM BAZAL
Consult 4—6 p. m.
Str. Cuza Vodă 83
(Palatul Braunstein)
TELEFON 2269

Amatorii fotografi
găsesc tot ce au nevoe la studio-ul fotografic
ZAHARIA WEISS

DOCTOR
Alex. Moruzi
Profesor Universitar
Medic Primar Director
Cons. zilnic 4—6 p. m.
Chirurgie generală
Chirurgie nervoasă
Str. Păcurari No. 5

ANUL XXXVII No. 9967

ABONAMENTE:
Lei 350 pe un an
180 „ 6 luni
90 „ 3 luni
35 „ 1 luna
1500 Instituții publice

Atelierele tipografice „Opinia"
IAȘI STR. LAPUȘNEANU 37

1 LEU

OPINIA

Ziar popular cotidian

SAMBATA 15 IUNIE 1940

TELEFOANE
Redactia . . . 1298
Administratia . . „ 1299
Serv. de noapte red. . „ 1436
Ad-tia de noapte . . „ 1535

Redactia și Administratia
IAȘI STR. LAPUȘNEANU 37

Director C. R. GHIULEA

Fapte în legătură cu situația externă

Parisul declarat oraș deschis.—Apelul suprem al Franței către America.

Pe frontul din Franța, trupele germane care au trecut Sena, execută o mișcare de învăluire a Parisului. La centru, în fața Parisului, francezii încă se împotrivesc, cu energie. In Champagne, germanii și-au accentuat înaintarea, ocupând orașul Chalons pe Marna.

Intre Argonne și Meusa, germanii au început operații puternice, cu scopul de a tăia legătura aripei drepte franceze, de trupele aflate în linia Maginot.

Parisul a fost declarat oraș deschis, astfel că nu se vor da lupte înlăuntrul său.

*

Franța trece prin ceasuri tragice. Luctul reesă și din apelul pe care primul-ministru d. Paul Reynaud l-a adresat d-lui Roosevelt președintele Statelor-Unite.

Premierul Franței arată că germanii sânt în fața Parisului. Francezii vor continua să se bată cu îndârjire pe tot pământul Franței. La nevoe se vor retrage în Africa și chiar în posesiunile franceze din America,—dar nu vor abandona lupta. Dacă germanii vor inventa un guvern la Paris, el nu va fi legal și nu va reprezinta Franța.

Dl. Reynaud roagă pe d. Roosevelt să declare oficial și public, cât mai e timp, că va ajuta Franța cu material de război. America trebue să vie în ajutorul moral și material al aliaților, pentru salvarea unui ideal comun al democrațiilor din cele două continente.

Acest apel tragic a fost dat publicității aseară, însă fusese expediat telegrafic în ziua de 10 Iunie.

Se știe că a doua zi, la 11 Iunie, d. Roosevelt a făcut cunoscutele declarații prin care și-a exprimat simpatia față de aliați și a promis că va trimite materialul de război pe care Statele-Unite îl vor avea de prisos. Chestia este, cât material va fi trimis, și dacă va putea sosi la timp.

*

Pe frontul italian, se menține faza de pregătire. Nu se semnalează decît activitatea aviației, cu bombardări a obiectivelor militare, fără efecte deosebite.

Marile mișcări tactice ale armatei germane pentru învăluirea Parisului și liniei Maginot

Zurich 14 (A. T. E.)—Ziarele germane comentînd situația militară, își exprimă siguranța absolută că armata germană va continua înaintarea și va nimici complect armata franceză.

„Nachtausgabe" scrie că Parisul nu va fi asediat, însă el va trebui să capituleze. In ce privește operațiile din Champagne ele au de scop să încercuiască frontul francez din linia Maginot.

Acuma trupele germane execută mari mișcări tactice care în curând vor avea efectul dorit.

„Boersenzeitung" scrie că generalul Weygand va simți tot mai mult lipsa de material și muniții. Iar dacă ar sosi material din America, nu va avea cine să-l întrebuințeze.

*

Cu toate că Parisul a fost declarat oraș deschis, populația continuă mereu să se refugieze. Printre coloanele de refugiați se văd foarte puțini bărbați. Vehiculele sunt conduse de femei.

„Neuezuricherzeitung" scrie că la Paris s'au luat toate măsurile de capitulare. Se crede că faptul se va produce până în 2 sau 3 zile.

Anglia va continua să sprijine Franța

Zurich 14 (A. T. E.) — „Journal de Genève" primește dela corespondentul său din Londra:

Anglia e hotărâtă să trimită o mare armată în ajutorul Franței. Trupele expediționare retrase din Flandra, încadrate cu noi divizii, și-au terminat instrucția și vor fi îmbarcate zilele acestea.

In întrevederea dintre d-nii Reynaud și Churchil s'au stabilit amănuntele acestei chestiuni, dezmințându-se astfel că Anglia ar fi părăsit Franța.

Trebuie ținut în seamă și faptul că Anglia a pus la dispoziția armatei franceze un mare număr de avioane cu bazele chiar pe teritoriul francez.

Măsurile pentru apărarea Angliei

Londra 14 (Britanova). — „Daily Telegraph" scrie că s'a terminat organizarea apărării aeriene a Marei Britanii. S'au împărțit populației 60 milioane măști contra gazelor și 3 milioane coifuri de oțel. Pentru serviciile de apărare pasivă sunt afectați un milion de oameni.

*

Londra 14 (Reuter) — Este interzis în toată Anglia de a se trage clopotele la biserici. Tragerea clopotelor este rezervată numai pentru a alarma populația în cazul când s'ar face debarcări de parașutiști sau debarcări de trupe inamice.

Germania satisfăcută de situația din sud-est

Berlin 14 (D. N. B.). — Toate cercurile germane sunt complect satisfăcute din situația din sud-estul Europei. Atitudinea României, Jugoslaviei, Bulgariei și Greciei e comentată foarte favorabil. Cercurile politice berlineze precizează că aceste țări nu sunt amenințate în interesele lor, prin intrarea Italiei în război.

Mari mișcări de trupe în Austria

Londra 16 (Est-Radio).—Corespondentul din Belgrad al ziarului „Times" declară că întregul sistem feroviar austriac a fost organizat în vederea transportului exclusiv al trupelor. In ultimele 3—4 zile trenuri de soldați au sosit din Germania în Austria, cu deosebire pe linia Salzburg-Klagenfurt.

Găzduirea diplomaților la Vatican

Roma 14. — (Stefani). — Vaticanul a aprobat găzduirea reprezentanților Angliei și Franței pe lângă Sf. Părinte. Totodată va fi găzduit un număr restrâns din personalul celor două ambasade.

Turcia nu intră în război

Ankara 14 (Transcont. Press)—Decizia consiliului de miniștrii turc precizează că: Turcia nu intră în război, ci se va mărgini să-și apere zonele sale de securitate în contra unor eventuale atacuri.

Decizia aceasta a fost luată Mercuri, însă abia astăzi a fost adusă la cunoștința cercurilor diplomatice.

Cercurile oficiale otomane precizează că toate știrile contrarii, publicate de unele agenții străine, sunt false și au de scop numai să turbure atmosfera.

*

Istambul 14 (D. N. B.) — Guvernul turc a dat un decret prin care, până la noui ordine, se suspendă concediile funcționarilor. Nici-un alt nou concediu nu se va acorda.

Noi măsuri luate de guvernul egiptean

Londra 14 (Est-Radio).—Se comunică din Cairo că guvernul egiptean a hotărât acordarea de credite pentru apărarea națională, menite a îndestula cheltuielile pricinuite de chemarea unui număr de 5000 de rezerviști, ce vor îndeplini anumite lucrări de apărare națională.

In acelaș timp, guvernul din Cairo a dispus procurarea unui număr de 900.000 de măști contra gazelor, trebuitoare populației civile din Egipt.

Propunerea de arbitraj care a fost trimisă guvernului din Cairo de către Irak, pentru a lua parte la rezolvirea diferendului dintre Arabia și Irak privitoare la stabilirea unor granițe între aceste două țări, a fost primită de Egipt. Guvernul din Cairo a delegat în acest scop pe subsecretarul de Stat al Finanțelor, care va pleca către sfârșitul lunei la Bagdad.

Acord comercial turco-german

Berlin 14 (D. N. B.)—Știri primite în cursul nopții din Ankara, anunță parafarea acordului comercial germano-turc. Cele 2 delegații au stabilit cifra schimburilor pe anul 1940—1941 la suma de 21 milioane mărci germane.

Chestia indiilor olandeze

Teamă de conflict în Pacific

București 14—Afirmația japoneză despre o calcare a cuvîntului dat de către guvernul indiilor-olandeze și debarcarea de trupe engleze în insula Iava, naște teamă de un conflict în Pacific.

O eventuală intervenție a Japoniei în indiile-olandeze n'ar privi numai pe Anglia, ci ar angaja direct Statele Unite.

O telegramă oficială din Londra dezminte afirmațiile japoneze și precizează că, nici pe insula Iava nici în alte colonii Olandeze n'a debarcat nici-un soldat englez.

Contribuția națională extraordinară de 2% este o mare colectă populară pentru înarmarea țării. Să plătim, deci, această contribuție pentru înzestrarea armatei cu patriotismul ce-l datorăm țării care ne hrănește și ne apără.

Oprirea exportului secarei

București 14. — Ministerul economiei naționale a prohibit exportul secarei. Se exceptează cantitățile de sacară ce se încarcă acuma în vapoare, și acele depuse cu rachte în gări.

S'a interzis exportul lemnelor de foc.

*

S'a interzis tăerea viteilor până la vrâsta de 6 luni.

Informațiuni

x începând de aseară, posturile de radio pariziene și-au încetat activitatea.

x La Camera Agricolă s'a ținut eri ședința Comisiei interimare sub președinția d-lui senator Mircea Bădărău.

S'a luat în discuție adresa Rezidenței Regale, înființându-se o taxă benevolă la fiecare hectar.

x Rezidența Regală a făcut cunoscut Primăriei că d-nii Gh. Teodoru pensionar și locot. col. Gh. Vasiliu, au fost delegați să constate infracțiunile la legea pentru activarea producției.

x Universitatea muncitorească. — Cursul de sociologie al d-lui prof. C. Botez are loc astăzi Vineri ora 7 seara, la Camera de Muncă (hotel Traian).

x La Camera locală de Comerț s'a primit eri Decretul Regal, prin care se conferă medalia „Meritul comercial și industrial" cl. II-a d-lui Ion Martinescu, restaurator din Aleia Copou-Iași.

x Șatra bulibașei Stănescu a fost pusă în carantină lângă Tg.-Frumos, deoarece se ivise un caz de boală molipsitoare. In timpul nopței 80 țigani din șatră au fugit spre Iași.

A fost anunțată poliția de Iași, și țiganii au fost arestați.

Știri polițienești

Accidente de tren —Trei accidente de tren s'au întâmplat eri în localitate, dintre care unul mortal.

Locomotiva a surprins la intrarea în depozitul de lemne C. A. P. S., din Șos. Moara de Foc 20, pe lucrătorul Clemente Dutru—retezându-i ambele picioare.

Acesta a fost transportat la spital și cu toate îngrijirile date, a sucombat.

Cercetările întreprinse de d. comisar Capraru o—au stabilit vina mecanicului care conducea trenul.

— A fost internat în stare gravă la spitalul „Sf. Spiridon", acarul Gheorghiu Constantin, domiciliat în pavilioanele c. f. r. Nicolina.

Aceasta aflându-se într'un tren de marfă, ce mergea din stația Iași spre Nicolina, a sărit din mersul trenului, căzând sub roțile vagoanelor cari i-au retezat piciorul stîng.

— Alt accident s'a petrecut în gara locală, lucrătorul C. Amariei, în vârstă de 21 ani, de loc din comuna Preutești jud. Baia, a fost surprins de o locomotivă în dreptul depoului Nicolina, alegându-se cu șira spinării fracturată și contuziuni la cap.

Incercare de sinucidere. —A fost transportată cu „Salvarea" la spitalul „Sf. Spiridon" femeia Cantica Bulău din str. Păcurari 6,—care s'a otrăvit. Ea a rămas internată la spital.

PIERDUT foaia de circulație și permisul fiscal pe numele Hugo Fizliodoni, Aleia Principesa Maria Iași. Oler bună recompensă aducătorului

PIERDUT Buletinul biroului populației No. 44412 | 940 pe numele Ioset Droniuc din Iași str. Moldovei No. 40
Se declară nul.

Noul Mitropolit al Bucovinei

Congresul național bisericesc a procedat ieri la alegerea noului Mitropolit al Bucovinei.

Corpul electoral se afla în situație delicată, având a se pronunța între doi distinși ierarhi: P. S. Tit Simedrea episcopul Hotinului și P. S. dr. Partenie Ciopron episcopul armatei.

La primul scrutin, Episcopul Tit a obținut 69 voturi iar Episcopul Partenie 49 voturi. Neavând niciunul majoritatea necesară, s'a procedat la o nouă votare.

După diverse discuții pe grupe, s'au făcut acorduri particulare și s'a trecut apoi la vot.

Rezultatul a fost: 103 voturi pentru episcopul Tit, și 47 voturi pentru episcopul Partenie.

P. S. Episcop Tit Simedrea al Bălților și Hotinului a fost proclamat Mitropolit al Bucovinei.

Dramă familiară

Craiova 14. — Tânărul Gh. Călin, în vârstă de 27 ani, se afla în ceartă cu soția sa Florica.

Aseară, la locuința lor din str. Leon-Vodă, în urma unui schimb de cuvinte, Călin și-a ucis nevasta, cu un glonte de revolver. Apoi și-a descărcat un glonte în piept. In stare gravă, a fost dus la spital.

Avioanele germane

Berlin 14 (Transcont Press) —Ministrul britanic Lord Beaverbrok a făcut socoteala că Germania ar avea actualmente 16 000 piloți, 11,675 avioane din care două cincimi de vânătoare și 505 avioane de transport care pot duce câte 50 oameni dintr'odată.

CITIȚI „OPINIA"

ORA 12

Aviația italiană a atacat Alexandria (Egipt)

Londra 14 (Reuter).—Avioane de bombardament italiene au survolat astă noapte deasupra orașului Alexandria (Egipt), alarma aeriană fiind dată de câteva ori. Mai multe bombe incendiare au fost aruncate, dar nu au provocat pagube.

Acest atac italian a produs surpriză și indignare, date fiind solemnele promisiuni ale Ducelui că nu va ataca Egiptul.

*

Londra 14 (Britanova). — Se anunță din Port-Said că acolo au fost arestați toți italienii.

*

Consulul general italian din Alexandria a primit pașaportul, fiind obligat să părăsească imediat Egiptul.

Noi atacuri aeriene

Londra 14 (Reuter)— Escadrile de bombardament italiene au atacat de 5 ori în cursul zilei de ieri, bazele navale britanice dela Malta.

Pagubele au fost neînsemnate, dat fiindcă avioanele au fost silite să zboare la înălțimi mari din cauza puternicului foc al bateriilor antiaeriene.

Avioanele italiene au aruncat bombe și în localitatea Nairobi din colonia britanică Kenia.

*

Londra 14 (Reuter).—Cu ocazia raidurilor de ieri ale aviației coloniale britanice au fost bombardate punctele strategice italiene dela Asmara și Assab dela Marea Roșie și Gura și Diredana din Abyssinia.

Au fost distruse depozite de muniții și hangare de avioane.

*

Londra 14 (Reuter)— Corespondentul din Port-Said al agenției United-Press, anunță că un număr de 4 vapoare comerciale italiene au fost capturate de forțele navale britanice. Toate aceste vase au fost duse la Malta unde vor rămâne până la terminarea războiului.

Spania își complectează aviația

Madrid 14 (D. N. B.)—Ministerul aerului din Madrid a lansat un apel către tinerimea spaniolă, invitând-o a se înrola în armata aerului.

Franța a înștiințat oficial că Parisul este oraș deschis

și că armata a fost retrasă din metropolă

Londra 14 (Reuter). — Guvernul francez a comunicat prin intermediul d-lui William Bullit, ambasadorul Statelor-Unite la Paris, ministerului de externe german, că orașul Paris este declarat oraș deschis și că în consecință, toate forțele militare franceze au primit ordin să iasă din oraș.

Nu au rămas la Paris decât câteva unități de jandarmi, poliția orașului și corpurile de pompieri.

Se face cunoscut că în cazul unei eventuale ocupații germane a capitalei Franței, d. Bullit va rămâne la Paris pentru a veghia asupra raporturilor dintre autoritățile franceze și comandamentul german.

Noi arestări la Londra

Londra 14 (Britanova) — Ieri au fost arestate la Londra 48 persoane, suspecte că au organizat atentate pe unele vase ancorate pe Tamisa.

Ambasadorul german din Mexic a devenit indezirabil

Londra 14 (Reuter)—Se anunță oficial din Mexico-City că ministrul de externe al Mexicului a declarat că ambasadorul Germaniei nu mai este persona grata, din cauza propagandei naziste pe care o face și care prejudiciază securitatea națională. Ministerul de Externe german a fost înștiințat că ambasadorul este indezirabil în Mexic.

Discuţii şi propuneri

Aprovizionarea cu lemne a Iaşului

Aprovizionarea cu lemne a oraşului Iaşi pentru iarna 1940—1941, este o chestiune foarte importantă, care trebue să preocupe administraţia în gradul cel mai înalt.

Ne aducem aminte ce suferinţe a avut de îndurat lumea în iarna trecută din pricina lipsei lemnelor, cu toate că de cu toamnă s'a făcut aprovizionări importante,—nu ca acum când depozitele sunt complect goale şi nici sătenii nu vin cu lemne la oraş pentru vânzare.

Iarna trecută a fost aspră şi lungă, iar mâna de lucru aproape inexistentă. Din această cauză Casa Pădurilor n'a putut tăia nici jumătate din cantitatea obişnuită anual. Acelaş lucru este şi cu pădurile particulare.

Cu sugestii făcute depozitarilor de lemne, cu adrese şi ordonanţe, nu se va ajunge la nici un rezultat, pentrucă nu stă în putinţa depozitarilor să înlăture dificultăţile.

Măsura propusă de a se înlocui lemnele prin brichete de cărbuni, nu va înlătura criza, pentrucă brichetele sunt bune numai la sobele de fer căptuşite cu cărămizi de şamotă. Sobele ordinare cărămidă şi chiar cele de teracotă, nu rezistă brichetelor.

Prin urmare, administraţia trebue să ia în mâna ei a'acerea şi să se ocupe direct de aprovizionarea lemnelor.

Revine D-lui Rezident Regal şi d-lui g-ral Ionescu—primarul Municipiului, îndatorirea de a lua iniţiativa pe cale sănătoasă şi practică, ţinând seamă de realităţi.

In acelaş timp, trebue să dea ajutorul necesar.

Intrucât astă iarnă nu s'a putut tăia decât jumătate din cantitatea obişnuită, va trebui să se tae acum în vară cealaltă jumătate. Se poate obiecta că se opune regimul silvic. Se poate, însă la timpuri extraordinare trebue şi măsuri extraordinare; deci guvernul trebue să aprobe în mod excepţional tăerea de pădure în vară.

Regiunea Silvică ar stabili pădurile din care să se facă tăerea; bineînţeles vor fi cele mai apropiate de Iaşi şi cu drumurile cele mai bune pentru transport.

Pe lângă oamenii ce se vor găsi în localitate, se vor rechiziţiona lucrători specialişti din judeţele de munte, care să vină cu topoarele şi beschiile lor. Se va pune o gardă dela armată sau de jandarmi pentru rânduiala muncii. Armata va îngriji de hrănirea şi higiena acestor oameni, cărora în afară de hrană li se va plăti munca socotită pe steri de lemne gata fasonate.

In ce priveşte scosul lemnelor din pădure la şosea, armata ar putea da un detaşament de căruţe.

Pentru transportarea lemnelor dela şosea la Iaşi, se vor rechiziţiona prin Jandarmerie, toate carele cu boi din satele de prin prejur, căci acum s'a terminat cu însămânţările.

Lemnele se vor aduce în depozitele Municipiului, iar distribuirea va începe dela 1 Octombrie şi cu mare regulă şi chibzuinţă, ca să poată fi servită mai cu seamă lumea nevoiaşă.

Pentru nevoia de fonduri, se va putea interveni la Banca Naţională să aprobe Municipiului Iaşi un împrumut, care va fi restituit când se va încasa costul lemnelor distribuite populaţiei. La fixarea preţului de cost a lemnelor, în afară de toate cheltuelile făcute, se va ţine seamă şi de procentul împrumutului.

A ne bizui numai pe depozitari, înseamnă a rămâne fără cantitatea de lemne necesară.

Colonel I. COSTINESCU
pensionar

x Camera de comerţ a intervenit eri la Prefectura de judeţ pentru ca să admită să se ţie deschise prăvăliile în zilele de Duminică la Bivolari, când are loc târgul de vite; iar la Podul-Iloaei când are loc iarmarocul.

Cauza lipsei de ulei pe piaţa Iaşului

Conducerea Primăriei a înaintat eri un raport la Rezidenţa Regală, prin care arată că în urma cercetărilor făcute s'a constatat că sămânţa de floarea soarelui blocată în cuprinsul Ţinutului, se repartizează fabricelor bucureştene, iar fabrica „Olea" din Iaşi a trebuit să înceteze lucrul din lipsa de materii prime, lipsind astfel complect piaţa locală de ulei comestibil. Din această cauză, populaţia suferă.

•

In legătură cu cele de mai sus, s'a mai constatat că în jud. Iaşi se găsesc actualmente blocate următoarele cantităţi de seminţe: la antrepozitele Rişcanu 5 vagoane, la Sculeni 11 vagoane, la Bivolari 5 vagoane şi la Şoldana 8 vagoane.

Primăria cere a se interveni la Oficiul de vânzare a uleiului de a repartiza fabricei locale seminţele necesare, în primul rând cele din judeţ.

S'au făcut intervenţii telegrafice în acest senz şi la Bucureşti.

REP.

Consfătuire la Camera de Comerţ
pentru aprovizionarea cu lemne

La Camera locală de comerţ a avut loc o consfătuire, în vederea studierii unui plan de aprovizionare a oraşului cu lemne de foc.

Au participat d-nii: senator I. Botez, deputat N. Gheorghiade, ing. I. Caseti preşedinte, George Chiuca şi Ioan Fotea consilieri şi Mişu Şerbănescu secretarul Camerei de comerţ, precum şi reprezentanţii depoizterilor de lemne din localitate.

Conducerea Camerei de comerţ a atras atenţia depozitarilor despre situaţia excepţională a timpurilor de astăzi şi le-a cerut ca dela ei să pornească iniţiativa aprovizionării populaţiei cu lemne de foc; aceasta, întrucât sunt comercianţi versaţi în această direcţie.

Conferinţa a durat aproape trei ore, iar la urmă s'a hotărât să se convoace şi exploatatorii de păduri.

•

O consfătuire asemănătoare a avut loc eri după amiază la Primărie, cu care ocazie s'au luat unele măsuri pentru aprovizionarea populaţiei cu lemne şi brichete de lignit.

Cartea Funciară

Comisiunea de Carte Funciară continuîndu-şi lucrările, a fixat termenele următoare:

In ziua de 18 Iunie 1940 se vor verifica imobilele: 1) Str. Niculai Gane No. 2, 4, 6, 8, 10, 12, 14, 16, 18, 20, str. Lăuta No. 9, 11, 13, 15, str. Buna Vestire No. 1, 3, 5, 7, str. Lascar Catargi No. 41, 43, 62, 64, 66, 66, 68, 70, 2) str. Cuza Vodă No. 45, 43, 41, 39, 37, 35, 33, 31, 29, 27, 25, 2, 2 b, 4, 6, 10, 12, 14, 16, 16 b., 16 c, 3) Str. Fundătura Armeană No. 8, 8 b, 10, 10 b, 10, str. Căpt. Păun No. 18, 16, 14, 14 b, 12, str. Dancu No. 2 b., 2, str. Gh. Mârzescu No. 5, 7, 9, 11, 13, 15, str. Ştefan cel Mare No. 35, 37, 39.

In ziua de 19 Iunie 1940. Str. Sf. Sava No. 19, 17, 15, 13, 11, 9, 5, 3, 1, str. Dancu No. 1, 3, 5, 7, str. Lascar Catargi No. 72, 74, 76, colţ cu V. Conta 16 str. V. Conta 18, 20, 22, 24, 26, 18, 20.

Conrupere de martori

Parchetul a trimis în judecată pentru conrupere de martori, pe moaşa Maria Sava, şi pentru mărturie mincinoasă pe Fani Aizic din str. Stroici 3.

Inculpata Maria Sava, având un proces la tribunalul secţia IV-a pentru luare de mită, a conrupt martorii, între care şi pe Fani Aizic, pentru a-şi schimba declaraţia pe care a dat-o la primele cercetări.

Noua conducere a breslei muncitorilor
din textile — îmbrăcăminte, Iaşi

Eri a avut loc adunarea generală a muncitorilor din breasla textile - îmbrăcăminte din Iaşi, la care au participat câteva sute de muncitori şi muncitoare.

Adunarea generală a ales un nou comitet de conducere format din: muncitorii: Tenia Mihai, preşedinte şi: Bordeniuc Petru, Livedaru Maranda, Cogan Simion, Adam Slupek, Chenţis Bercu, Iancovici Marcu, Carnaru Frosa, Maria Surugiu, Scafaru Ion, Dascal Nicolai, Goihman Olga şi Berinboim I.

Au luat cuvântul muncitorii Cogan Simion, Bordeniuc Petru şi Adam Slupek; iar d. Const. Surugiu, în calitate de reprezentant al Uniunei breslelor din Bucureşti, a arătat foloasele aderării integrale la bresle, a muncitorimii conştiente, dând exemple cum datorită solidarităţii muncitorimii, se pot câştiga drepturile legale.

Astfel, la fabrica locală „Perfecţiunea" s'a obţinut un spor de salar de 20 şi 25 la sută. Din partea inspectoratului muncii a fost d. inspector Ciurea, din partea fabricii din Löbell şi Braun, iar delegaţia muncitorilor a fost prezentă la tratative prin: Maranda Livadaru, Eufrosina Carnaru, Irina Morcov şi Maria Vizan.

Breslele muncitoreşti îşi dovedesc viabilitatea.

J.

x Academia de Arte Frumoase face cunoscut că vernisajul expoziţiei sale, care urma să aibă loc în ziua de 16 Iunie a. c. orele 11 a. m., se fixează pentru aceeaşi zi, la orele 12.30.

Dela organizaţia F. R. N. a jud. Iaşi

Potrivit instrucţiunilor date de către d. deputat Th. Zipa, preşedintele organizaţiei judeţene a F.R.N.-ului, d. locot. col. Petru Manole preşedintele organizaţiei F. R. N. al plăşii Copou, a convocat pentru Duminică 16 Iunie crt. ora 4 p. m. în comuna Vânători-Iaşi organizaţiile frontului din comunele: Vânători, Rediu Mitropoliei, Rediu Tatar şi Sculeni-sat, în vederea luării legiuitului jurământ a membrilor susnumitelor organizaţii.

Solemnitatea se va desfăşura în localul Primăriei.

Membrii organizaţiilor din com. Copou şi Aroneanu vor depune jurământul Luni 17 Iunie crt. ora 4 p. m.

•

In ziua de 8 Iunie crt. au depus jurământul în Front membrii organizaţiilor F.R.N. din comunele: Miroslava, Cornești, Leţcani, Uricani şi Holboca.

•

Până acum au fost făcute numirile provizorii în organizaţiile din 57 comune rurale din jud. Iaşi.

x D-nilor prof. Horia Hulubei dela Facultatea de ştiinţe şi Ştefan Nicolau dela Facultatea de medicină, li s'a conferit ordinul „Meritul cultural" cl. II-a a. în grad de cavaler.

Sărbătoarea cărţii la Teatrul Naţional
Un festival cu scriitori ieşeni

Pentru Duminică 16 crt. ora 10 dim. s'a pregătit la Teatrul Naţional un frumos festival sărbătoresc al cărţii.

Cu acest prilej, scriitorii ieşeni: Sandu Teleajen, George Lesnea, Mihai Codreanu, Otilia Cazimir şi Octav Dessila, vor citi din nouile lor opere.

Deasemenea va face lecură din operele străjereşti personale, d. prof. Tiberiu Crudu Comandantul Străjei ţării din ţinutul Prut.

La acest festival intrarea va fi liberă.

Examenele de bacalaureat

La Iaşi, examenele de bacalaureat îşi urmează cursul normal. S'au început lucrările scrise, şi urmează ca oralul şi situaţia definitivă a candidaţilor să se termine cel mai târziu până la 17 crt.

Anul acesta candidaţii la bacalaureat sunt în număr restrâns faţă de alţi ani.

La *Liceul Naţional,* unde dau examen şi elevii din Fălticeni, sunt 93 candidaţi; la *Liceul Internat* (dimpreună cu Liceul Militar) sunt 81 candidaţi, la *Liceul de aplicaţie* (dimpreună cu elevii dela liceiele M. Kogălniceanu—de băeţi şi fete—şi Notre Dame de Sion) sunt 102 candidaţi, la *Oltea Doamna* şi Liceul ortodox, 97; iar la *bacalaureatul comercial,* 86 candidaţi.

Nevoile agricole
în examinarea Ministrului de Domenii
Propunerile d-lui senator Mircea Bădărău

La ministerul Agriculturei şi domeniilor a avut loc, sub preşidenţia d-lui ministru Gh. Ionescu-Siseşti, o conferinţă a conducătorilor de direcţii şi a agricultorilor delegaţi speciali la judeţe.

Cu acest prilej, d. senator Mircea Bădărău—preşedintele Camerei de Agricultură Iaşi—a arătat că la Iaşi camera agricolă a ajutat pe agricultori cu seminţe, iar armata este dispusă să dea concursul ei la executarea prăşitului.

Este însă nevoie să se procure un număr mare de sape cu preţuri convenabile.

Dl. ministru a dispus să se ia de îndată contact cu fabricile furnizoare şi să se trateze posibilitatea cumpărărei sapelor necesare, cu un preţ redus.

In altă ordine de idei d. Bădărău a cerut d-lui ministru să se studieze problemele în legătură cu o bună folosire pentru agricultură, a silozurilor şi frigoriferelor, anunţând totodată dorinţa agricultorilor de a fi consultaţi la stabilirea preţurilor agricole.

Teatru religios

In ziua de Duminica Mare (16 Iunie) ora 3 d. a. va avea loc o frumoasă şezătoare religioasă cu teatru religios, în sala Bejan (lângă Râpa galbenă). Se va ţine de Pr. P. Chirica, conferinţa „Cum să ne păzim de eretici".

Se vor juca două piese morale frumoase: „Suferinţele dreptului Iov" de Pr. P. Chirica şi „Nunta ţărănească" de V. Alexandri.

Toţi creştinii sunt poftiţi a lua parte.

x O salată preparată cu untdelemnul SPHINX e minunată!

Familiile
Abţug şi Schönblum
invită rudele şi cunoscuţii la căsătoria copiilor lor
Anny şi Joel Leopold
care va avea loc Duminică 16 Iunie 1940, ora 7 p. m. fix, la Templul Neuschatz din Iaşi.
Prezenta ţine locul oricărei alte invitaţii.

Informaţiuni

x A sosit în localitate o echipă de inspectori financiari din Ministerul de Finanţe, pentru a verifica aplicarea taxei de 2 la sută.

x Preaviz de congediere.—Fabrica „Avântul" pentru exportul baconului, din str. A. Vlaicu, prin d. av. Xonofon Darie, a introdus la Camera de Muncă, o petiţie prin care a dat preaviz de concediere tuturor lucrătorilor, deoarece întreprinderea urmează a fi lichidată.

Este probabil că fabrica va fi preluată de altă conducere.

x La Oficiul stării civile a avut loc căsătoria d-lui Adolf Barteş cu d-ra Anuţa Hariga.

x CEASLOV, e titlul sugestiv al unui nou volum de poeme, al lui George Lesnea, editat de Luna Cărţii, la „Cartea Românească".

E de remarcat că talentatul poet ieşan în ultimul timp e foarte prolific; numai în curs de o săptămână i-au apărut două volume: „Cântec pentru regele nostru" şi „Ceaslov".

x *Direcţiunea Liceului de fete „Oltea Doamna"* din Iaşi, anunţă că Duminică 16 Iunie c. dimineaţă, va avea loc în sala de festivităţi a Liceului, împărţirea premiilor, la care sunt invitaţi părinţii şi corespondenţii actualelor eleve, cât şi fostele profesoare şi eleve ale şcolii.

x *Societatea de vânătoare „Vidra"* aduce la cunoştinţa vânătorilor că uniunea generală a bine voit a acorda noi carnete pentru reducere pe C. F. R. cl. III.

D-nii vânători care vor să-şi scoată asemenea carnete vor trece pe la Societate spre a aduce noul carnet şi una fotografie.

x D. Ioan Moraru cismar din str. Lăpuşneanu, a introdus la tribunalul local acţiune de divors împotriva soţiei sale, pentru părăsirea domiciliului conjugal.

x Doamna Rozalia Cpt. Constantinescu din str. Semnului 14, a introdus acţiune de divors împotriva soţului ei, d. Cpt. C-tin Constantinescu din str. Sf. Athanasie 5.

x *Fiţi în ritmul vremurilor. Intrebuinţaţi la gătit margarina modernă, —untul vegetal Excelsior şi veţi fi satisfăcuţi pentrucă e spornică, gustoasă, eftină şi higienică.*

x A fi frumoasă şi atrăgătoare este problema ce rezolvă Crema Miraculoasă. Această minunată cremă distruge petele şi coşurile de pe obraz, albeşte şi catifelează pielea dându-i un parfum delicios. Depozit Farmacia Dr. Ratianu Str. Cuza Vodă 83.

CAUTĂM pentru cumpărare un Walzerpresse, fabricat străin. Oferte rugăm sub „Textilwerke" pe adresa Rudolf Mosse, Arad.

Tereza C. Ionescu cu copii fac cunoscut că Duminică 16 Iunie orele 11 dimineaţa, se va oficia la Cimitirul Eternitatea pomenirea de 5 ani pentru scumpul şi în veci neuitatul lor soţ şi tată

PROFESOR DR.
CONSTANTIN N. IONESCU

Rudele şi prietenii sunt rugaţi a lua parte.

Implinindu-se un an dela încetarea din viaţă a scumpei şi neuitatei noastre mame

Elena I. Raicu

rugăm rudele, prietenii şi cunoscuţii să binevoiască a lua parte la parastasul ce se va oficia mâine Sâmbătă 15 Iunie, la orele 11,30, la Cimitirul Eternitatea.

Dr. I. Bernhát
consultă
Boli interne
BOLI de COPII şi SUGARI
Specializat la Viena.
Diagnostic şi tratament cu raze.
RAZE ULTRA-VIOLETE,
FARAD şi GALWAN
Cons. 9—10 jum. a. m. 3—6 p. m.
IAŞI — ŞOSEAUA ARCU 2
(vis a vis de Farmacia Irofte)

LICEUL ORTODOX

Iaşi, Str. L. Catargiu 46 va ţine examen de admitere în clasa I-a, în ziua de 18 Iunie, ora 8 a. m.

Inscrierile se fac zilnic la cancelaria liceului.

Direcţiunea

LA SIDOLI
se prezintă astăzi
Cel mai mare film sovietic
VOLGA VOLGA
cu cea mai mare artistă
ORLOVA
Al doilea film
Oceanul în flăcări
3 Jurnale de războ

DE INCHIRIAT în Str. Albineţ 14 bis un apartament compus din 4 camere, bucătărie, pivniţă, cămară de lemne sau două apartamente a câte două camere şi atenanse.

Desfacerea produselor viilor Avereşti
proprietatea
ANNA ŞTEFAN NEGRUZZI
Strada I. G. Duca 13
a pus în vânzare Riesling 1937
cu preţ de 16 litrul

FOTOGRAFII ARTISTICE
EXECUTA STUDIO-UL
GUSTY
STR. LAPUŞNEANU

DOCTOR
VL. ALEXENCO
Medic de Spital
Boli interne şi urinare
Röntgen (raze X), unde ultra-scurte,
Diatermie-arsonvalizare, curenţi
galvanici, faradici. — Endoscopie.
Cons. 6—9 p. m.
Str. Petru Rareş 9 Tel. 1929

Dr. Gancevici
consultă
BOLI DE PIEPT
Str. Lăpuşneanu 19
Luni, Miercuri şi Vineri
între orele 1—4 p. m

DOCTOR
Iosif Goldenberg
medic de spital
Specialist în:
BOLI DE PIELE
SIFILIS-VENERICE
str. Palat No. 2
Cons. 8—12 a.m. 3—8 p. m.
Telefon 2156

Amatori fotografi
Developaţi, copiaţi, măriţi la
Fotograful Z. WEISS
Găsiţi Rollfilme, Pakfilme, Plăci Agfa, Kodac etc.
cu preţurile fabricei. — Se copiază, se măreşte
şi se developează gratuit la Studio Fotografic
Weiss PIAŢA UNIRII

D-rul M. HELD
Medic Şef de Dispensar
Fost Asistent de Clinică la Paris
reîntors în localitate consultă
Boli interne,
inimă şi plămâni
Tratamentul varicelor prin injecţii
Diathermie — Raze ultra-violete
IAŞI, str. Anast. Panu 22

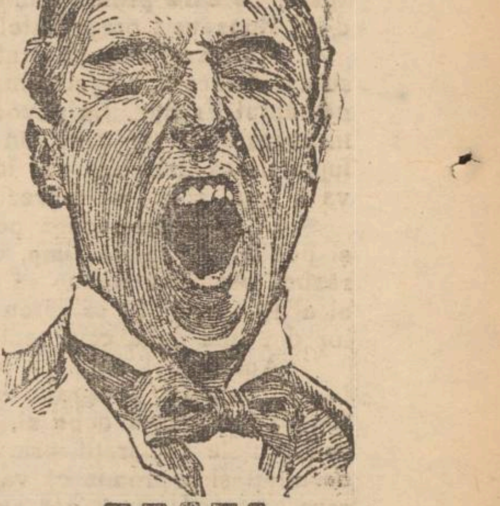

TESTA
COMBATE
DURERI DE CAP · MIGRENE
NEVRALGII-DURERI DE DINŢI
RĂCELI-GRIPĂ-JUNGHIURI

Dr. Solo Schreiter
Specialist în bolile piele,
venerice, sifilis
Diagnosticul precoce al sifilisului.
prin examenul ultra-microscopic
TRATAMENTE ELECTRICE
Consultaţii şi tratamente
3—9 seara.
Anast. Panu 70 Tel. 1624

Dr. Mihail Derevici
Medic Primar de Spital
BOALE NERVOASE şi TURBURĂRI GLANDULARE
reîntorcându-se în localitate,
consultă: 3-5 p. m.
în Str. Păcurari 35

Dr. M. Avram
Medic de Spital
Consultă şi operează
Boli Chirurgicale, Boli de femei, Mamoş
Consult. 3—7 p. m.
str. I. C. Brătianu 120
Telefon 1250

Dr. R. DAMSKER
Medic de Spital
BOLI INTERNE
plămâni, inimă, rinichi
Str. Ghica Vodă No. 32

CONFERENŢIAR DOCTOR
Gh. Plăcinţeanu
Chirurg Şef al Spitalului
Asigurărilor Sociale
Consultă şi operează boli chirurgicale şi de femei
(Asiguraţi şi particulari)
Dela 3—5 Aleia Alexandri 5
Telefon 1540

Citiţi „Opinia"

ANUL XXXVII No. 9969

ABONAMENTE:
Lei 360 pe un an
180 „ 6 luni
90 „ 3 luni
35 „ 1 lună
1500 „ Instituții publice

Atelierele tipografice „Opinia"
IAȘI STR. LAPUȘNEANU 37

4 PAGINI 2 LEI

OPINIA

Ziar popular cotidian

DUMINICA 16 IUNIE 1940

TELEFOANE
Redacția: No. 1299
Administrația „ 1299
Serv. de noapte red. „ 1436
Ad-ția de noapte „ 1535

Redacția și Administrația
IAȘI STR. LAPUȘNEANU 37

Director C. N. GHIUȘEA

Cumpătarea și decența,

Datorii civice de îndeplinit în vremurile de astăzi

In expozeul pe care l'a făcut asupra noilor preocupări ale Ministerului Economiei Naționale în legătură cu mobilizarea economică a țării, d. Ministru Mircea Cancicov a arătat că sarcinele acestei acțiuni vor fi ușurate dacă principalele datorii civice în împrejurările de față—sobrietatea și decența—vor fi îndeplinite de către locuitori.

Vremurile excepționale pe care le străbatem au impus și țările rămase în afara conflictului ce însângerează Europa, măsuri prevăzătoare de adaptare la condiții mai aspre de existență, prin raționalizarea consumului, și la necesitățile sporirii producțiunei. Obligații suplimentare de muncă revin fiecărui cetățean conștient al țării. Venitul național trebue sporit, pentru a se putea face față cerințelor apărării hotarelor.

In aceiaș măsură, se impune strângerea pretențiunilor tuturor, la acel strict necesar existenții.

Statul, împovorat de grijile pe care le reclamă comandamentul suprem de garantare a securității hotarelor, nu poate fi în rolul său din vremuri normale, de a face toate sacrificiile necesare pentru îmbunătățirile treptate ce trebuesc realizate în toate domeniile.

Țara este în dreptul său legitim să pretindă tuturor fiilor ei această încordare în muncă și mai multă renunțare de sine. In acest înțeles a voit să cuprindă d. ministru Cancicov apelul d-sale, ca să ne îndeplinim principalele datorii civice, care în vremuri excepționale, sunt *sobrietatea și decența*.

Nu ni se cere prea mult. Cumpătarea este o caracteristică a firii noastre.

Bunul simț românesc este ndeobște recunoscut.

Nu ni se pretinde nimic mai mult decât să fim și mai cu grije în vremurile excepționale de astăzi, ca să vorbim cum ne este limba, și să ne purtăm cum ne este portul.

Înțelepciunea proverbului se verifică în încercările prin care am trecut dealungul timpului, și poate constitui o recomandare a normelor sănătoase de viață pentru vremurile de față.

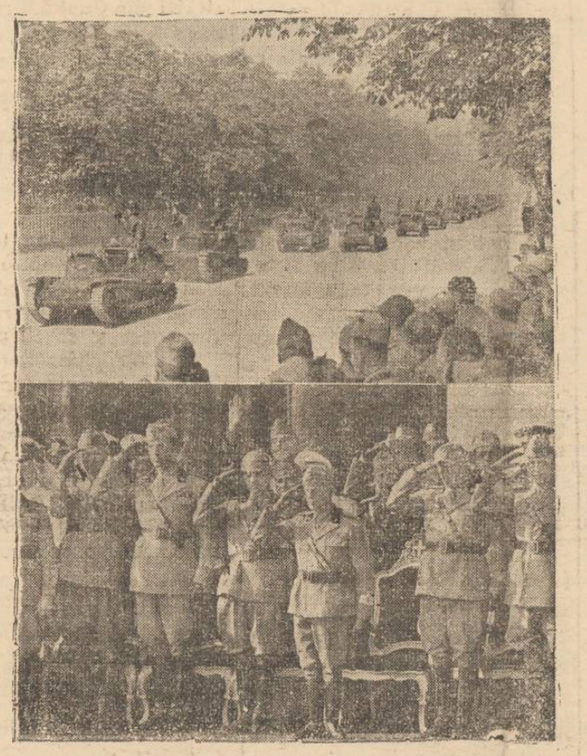

ITALIA IN RAZBOI

Italia, intrată de curând în război, desfășură deocamdată o activitate aero-navală. Insă se pregătește pentru viitoarele lupte terestre.

In cl șeu, sus: o coloană de tankuri italiene, jos: regele-împărat Victor Emanuel (la mijloc) primind defilarea trupelor.

Avioanele de picaj ale Italiei

In legătură cu amănuntele despre avioanele de bombardament în picaj germane, cunoscute sub numele prescurtat de Stuka, ziarul „Popolo di Roma" dă o descriere a avioanelor italiene de aceiași categorie. Ziarul spune, că aceste avioane atacă într'un picaj perpendicular „mai aproape de 90 decât de 80 de grade", și sunt aparatele cele mai bune ale aviației italiene. Atacul perpendicular a mărit preciziunea de ochire.

Bombardierul italian, scrie „Popolo di Roma", a fost desvoltat după un model construit încă înaintea războiului din Abisinia. Cu acest model vechi, aviatorul se prăbușea, ca un bolid, cu o viteză fantastică, asupra vasului de războiu inamic, plătind cu viața proprie aruncarea în aer a obiectivului. In timpul campaniei din Abisinia se oferiseră pentru astfel de sacrificii peste cinci sute de aviatori italieni.

Astăzi, noile avioane de picaj cruță, în majoritatea mare a cazurilor, viața aviatorilor.

Necesitățile de petrol

ale celor patru mari puteri aflate în război

Importanța din ce în ce mai mare a petrolului ca nerv esențial ar armatelor moderne dă un deosebit interes datelor de mai jos, în actualele împrejurări.

In 1914 producția mondială de petrol era de 53 milioane de tone. In 1938 ea s'a ridicat la 271 milioane tone. In acel'aș interval consumația mondială de petrol a trecut dela 37 milioane de tone la 249 milioane de tone. Tonajul flotei petrolifere mondiale a trecut de la 1.600.000 la 10 715.000 tone.

Astfel producția s'a mărit dela 1 la 5, 1, consumația dela 1 la 6,65, iar tonajul flotei petrolifere dela 1 la 6,70.

Cunsumația de petrol, în timp de pace, a celor 4 mari puteri militare din apusul Europei (Anglia, Franța, Germania și Italia), s'a citrat pe 1938 conform următorului tablou:

Anglia	12.090.000 tone
Franța	6.994.000 „
Germania	6 842,000 „
Italia	2.835.000 „
Total	28.761.000 tone

Specialiștii germani evaluează nevoile celui de al treilea Reich în timp de războiu, la 35 milioane tone.

Necesitățile Franței, ar fi după aceiași specialiști, cam identice.

In ce privește Anglia, diferiții tehnicieni sunt de acord în a evalua consumația în timp de războiu la de trei ori consumația din timp de pace, dat fiind importanța flotei sale comerciale și a flotei sale de războiu. Aproximativ consumația de războiu a Angliei s'ar ridica tot în jurul cifrei de 35 de milioane de tone.

Italia consumă mult mai puțin: 7 până la 8 milioane de tone, deoarece armata sa nu este motorizată într'o măsură prea accentuată.

Precum se vede, în războiul actual rezervele de petrol constitue o problemă esențială.

In marginea actualității

Lupta pentru stăpînirea Mediteranei

Italia în fața Angliei și Franței.—Cum se poate dezvolta lupta aero-navală.—Insemnătatea insulei Malta.

Cu patru mii de ani în urmă, Marea Mediterană era dominată de purtătorii culturii elene, al căror centru era insula Creta. In Egipt li se spunea „popoarele mării".

In secolul al 8-lea î. c. au apărut Fenicienii. Acești navigatori îndrăzneți au ajuns până la Gibraltar. După Fenicieni, au venit Grecii și apoi Romanii.

Cele trei războaie punice între Roma și Catagena în secolul III și II înainte de Christos, s'au dat pentru stăpânirea Mediteranei.

S'au ciocnit două puteri mari ale anticității—Roma de fier, care după unirea Italiei, a apărut în arena politicei mondiale, și Cartagena cea bogată. Războiul s'a terminat cu victoria Romei.

In evul mediu, domnia Veneția, împotriva căreia lupta, cu oarecare succese, Raguza —actualul Dubrovnic. Descoperirea Americei și a drumurilor pe mare spre India, au mutat centrul de gravitate de pe țărmurile Mediteranei spre Atlantic.

Tăierea canalului Suez a transformat, din nou, Mediterana într'un centru de complicații internaționale. In vremurile noastre, spada s'a ivit din nou peste apele acestei mări. Care poate fi rolul Mediteranei în actualul război?

*

O privire superficială pe harta Mării Mediterane ne permite să împărțim întregul bazin în 3 zone principale și în 3 zone secundare. Zonele: Marea Neagră, Marea Egee și Marea Adriatică au o importantă secundară; iar zona apuseană, centrală și răsăriteană dețin primul rol în cazul unor lupte navale.

Să începem cu zona din apus. Aici domină Franța, care se sprijină pe colonitle din Africa și porturile lor. Pivotul este Corsica, straja drumului între sudul Franței și Africa de nord, dela Toulon sau Marseille spre Bizerta. Dar acest drum poate fi atacat din flanc. El n'ar fi de loc în siguranță, dacă Italia ar fi stăpână pe una din insulele Baleare.

Iar drumul între Franța și Africa e amenințat din spre răsărit.

Dacă pentru Italia, Corsica franceză e o vecină neplăcută, pentru Franța, Sardinia italiană e un obstacol. In schimb există o deosebire. Corsica e un pericol chiar pentru Italia, pe când Sardinia nu amenință direct Franța. Dar în această zonă, operațiile navale s'ar putea desfășura numai după lichidarea Maltei.

*

Malta engleză este poziția înaintată, fără de care nu se poate porni războiul în Mediterana apuseană.

Frontiera apuseană a zonei centrale se poate trasa după o linie convențională, care urmează meridianul ce trece prin insulele Sardinia și Corsica. Frontiera răsăriteană a zonei centrale urmează meridianul care trece pe la capul Matanan. Aceste două frontiere curând, aproximativ, acea parte a Mării Mediterane, situată la nordul Libiei italiene, adică fosta Tripolitanie și Cirenaica.

Această zonă se află sub controlul acțiunii italiene, care ar domina întreaga zonă, dacă în apropiere nu s'ar alla Corsica, Tunis și mai ales Malta.

Malta e un cap de pod, strâns între Sicilia și Pantelaria. Situația Maltei, în caz de războiu, nu e tocmai bună. Dar atâta timp cât Malta se află în mâinile englezilor și aici staționează flota engleză, flota italiană e paralizată la apus și la sud. Se pune numai întrebarea, dacă această bază engleză va putea rezista mai multă vreme sub lovitura combinată a forțelor navale și aeriene ale adversarului.

*

Cu cât apărarea Maltei devine mai riscantă, cu atât devine mai firească intenția engleză de a muta centrul operațiilor militare departe de coastele italiene — spre răsărit.

Actuala distribuție a forțe-

(Continuare în pagina a 2-a)

VOCI DIN PUBLIC

Alimentele și prețurile maximale

Câteva cazuri lămuritoare

Odată pe săptămână dau și eu concurs Camerei de Comerț, cumpărând cu 2 lei „Mercurialul" care îmi indică prețurile maximale.

Vorba e, că aceste prețuri, rămân doar pe acest imprimat atârnat într'un cui unde nu-l vede și nu-l poate cetl nimeni.

Se vede că plafonul scumpetei e atât de înalt, încât nu poate fi ajuns, oricât s'ar strădui unii negustori să mărească prețurile.

In Mercurial scrie: „Lapte și derivatele lui". Dacă astă iarnă când termometrul arată 26 grade sub zero și când vitele erau hrănite cu nutreț cumpărat, se plătea 9 lei litru, — astă-zi când iarba pe alocuri a ajuns la o palmă domnească, s'a plătit tot 9 lei până mai zilele trecute când s'a eftenit cu 1 leu.

S'ar putea mecar în timpul verei, ca acest aliment să fie și mai eftin.

Un brânzar din dreptul pieței Sf. Spiridon mi-a pretins 70 lei pe un kgr. urdă.

La obiecțiunea ce am făcut că acest aliment e tot un derivat al laptelui de oae, sau mai bine zis al zerului scurs din caș, mi-a ripostat că urda nefiind trecută în mercurial, e considerat obiect de lux și deci cere cât vrea.

I-am răspuns că no pot plăti de cât acelaș preț ca al cașului. I-am cerut nota de plată cu timbrul apărării naționale, și în acest caz mi-a lăsat la 60 lei kgr. Intervenind cu gardianul, am cumpărat totuși cu 52 lei kgr. plătind și timbrul (posed nota corectală).

Acest articol de lux „se găsește la toți brânzarii ascuns sub tejghea, fără a avea prețul afișat nicăiri și se vede — după client — cu 60—70 lei kgr. Nu înțeleg de ce nu se trece și urda în mercurial?

Oare e în adevăr articol de lux? Să fie oare numai o scăpare din vedere?

Dacă e articol de lux, brânzarii să-l expue la vedere cu preț afișat.

Printr'un ordin Ministerial s'a fixat prețul fasolei la 18 lei kgr. și care se respectă întocmai; atâta doar că într'un kgr. poți găsi și fasole circa 40—50 la sută! Restul: pământe, gunoae, țărână, etc. Dar dacă dai 24—28 lei atunci de sub tejghea sau din colțuri obscure apare și fasole curată.

Unele prețuri sunt prea elastice și nu se mai pot numi maximale, cum de pildă găinile, sunt fixate cu bucata între 100—130 lei și se vând până la 280 lei perechea.

Petrolul lampant fixat de Minister la prețul de 4 lei litru, se vinde la băcănii cu 4,50—5 lei litru, — aș putea cita și numele a câtorva băcani, dar nu pot depăși cadrul obiectiv al acestui articol.

Pânea, de și în general dreaptă la cântar, însă calitatea făinei variază cam des și mi s'a spus, că așa e adusă de la moară.

La controlul ce se face brutăriilor, ar trebui de constatat și calitatea—cât mai des— nu numai greutatea.

Referindu-mă din nou asupra prețurilor stabilite prin mercurial, cred că scopul acestei foi imprimate, nu trebue să se limiteze numai la încasarea celor 2 lei de 3 ori pe săptămână, ci să aibă în vedere criteril documentate asupra prețului mărfei de la producător până la consumator.

GH. AMANCI

Consumul cărnii la Iași

Conducerea Primăriei Iași a înaintat un raport la Rezidența Regală, prin care cerea aprobarea ca zilele în care se interzice consumarea cărnii să fie Luneș, Marțea și Mercurea din fiecare săptămână (în loc de Mercurea, Joia și Vinerea).

Rezidența Regală a admis cererea, astfel că se interzice în zilele de Luni, Marți și Mercuri consumul cărnii de vită, oaie și porc, atât în localurile publice cât și în gospodăriile particulare.

Se va putea consuma pește și mezeluri.

Va apărea o ordonanță municipală în acest sens.

Cronica Duminicală

Prețul mântuirei

Fericit este omul care, mai presus de orice, din lumea aceasta, caută de mântuirea sufletului său. Și Doamne! Cât de puțini sunt aceștia! Toți vorbim de ea, toți auzim de ea, dar nu știu cum se face, că adesesori cei mai mulți murim, fără ea să ne mântuim sufletul.

E mult adevăr în povestirea aceia, care spune că Ludovic al XIV-lea regele Franței, avea între generalii săi, unul foarte brav și foarte credincios. Se întâmplă că tocmai acest brav general, să cadă la boală grea. După o căutare zadarnică, făcută cu cei mai buni doctori de pe atunci, generalul trăgea să moară.

Regele, văzând aceasta, s'a întristat profund și s'a gândit că ar fi bine, chiar înainte de moarte, să-și arate marea lui iubire și prețuire ce-o avea pentru general. De aceia se duse la el, se apropie de pat și privindu-l duios ca un bun părinte, îi oferi pe pragul mormântului, bastonul de mareșal al Franței, Generalul erou, întredeschise ochii aproape stânși și văzând privirea înlăcrimată a regelui ce ținea în mână bastonul, întinse slaba-i mână și luă bastonul oferit. Il privi și pe-o parte și pe alta s'apoi strigă: O, e atât de frumos! Să trăiți, o, rege! Frumos dar mi-ați făcut în clipele acestea! Vi-l dau înapoi însă.

— „De ce, întrebă regele?

— „Pentru că îmi este absolut nefolositor, în țara în care eu mă duc". Apoi încet de tot, cu mâna-i foarte slăbită, scoase de la gât, de sub cămașe, o cruciuliță foarte frumoasă și zise:

— „Iată bastonul meu de mareșal al Cerului. In țara unde merg, numai ea îmi este de folos. Ah! crucea sfântă, vas ales de suferinții! Numai ea, poate merge cu mine, dincolo"; o apropiă de buze și o acoperi cu sărutări. Apoi se opri și ațintind ochii spre cruce, cu zâmbet de nevinovat copil, își dădu duhul.

Regele și cei de față, rămaseră mișcați până la lacrimi, nu atât de moartea lui, cât de credința lui. Da,...numai atunci când vom intra în veșnicie și vom apărea înaintea lui Dumnezeu, vom vedea că onorurile și bucuriile lumei sunt nefolositoare.

Preot PETRU CHIRICA

Pogorîrea Sf. Duh și Fondarea Creștinismului

de PREOT N. GHEORGHIU
profesor

Planul cel mai frumos în obiectul său, planul cel mai vast în întinderea sa, planul cel mai măreț prin succesul său, este planul conceput acu 19 veacuri de către Dl. nostru Isus Hristos, de-a fonda religia creștină în mijlocul păgânătății și de-a schimba prin ea fața întregului pământ.

Intr'adevăr ce putea fi mai *frumos* ca opera creștinismului, care avea menirea de-a spulbera superstițiile păgânești, de-a izgoni răutatea din sufletul omenesc, de-a da ideile cele adevărate asupra Ființei lui Dumnezeu și de-a creia o inimă și un duh nou în omul cel pacătos.

Intr'adevăr ce putea fi mai *vast* în întinderea terestră ca religia creștină. Apostolii, credincioși poruncii Mântuitorului, pleacă la toate popoarele spre a răspândi vestea cea bună. In Antiohia, Corint, Tesalonic, Efes, Alexandria și Roma se înjghebează cele dintâi comunități creștine din cele mai dintâi timpuri. Iar mai târziu întreg Orientul și Occidentul, Asia, Egiptul, Grecia și Italia primesc Evanghelia lui Hristos.

Ș'apoi într'adevăr ce poate fi mai măreț pe lume ca religia creștină! O religie a milei, o religie a dreptății, a smereniei, a dragostei neprecupețite față de aproapele, o religie a păcei nu putea decât să aibă cel mai strălucit succes. Creștinismul venia să înlocuiască idolatra, să alunge ura dintre națiuni, să suprime jertfele sângeroase ale V. T., să scoată pe copii din ghiarele lui Moloch, să egalizeze pe femeie cu barbatul ei, să dispară disproporția dintre clase și în fine să spiritualizeze ființa omenească, ridicând-o până la Divinitate.

Inainte de Isus au mai fost oameni extraordinari de mari prin talentele lor. Au fost poeți, filozofi, oratori, eroi. Grecia avea Homerii, Solonii, Licurgii și Platonii ei; Roma la fel. Dar lumina cea dumnezeiască încă nu se arătase. Numai când apare Hristos, întunericul se risipește, haosul lumei idolatre dispare și o lume nouă la ființă.

Lumea cea dintâi, păcătuind, n'a mai valorat nimic; ea a fost creiată a doua oară prin fondarea creștinismului de către Isus.

Ca zi de fondare a creștinismului se pune ziua Pogorârei Duhului sfânt, numită și Duminica mare sau Rusaliile. In această zi, adică atunci când s'au împlinit 50 de zile după Paști, fiind adunați toți Apostolii în Ierusalim, s'a făcut „țără de veste din cer sunet ca de suliare de vânt ce vine repede și a umplut toată casa unde ședeau. Și li s'a arătat lor în limbi împărțite ca de foc și a șezut pe fiecare din ei. Și s'au umplut toți de Duhul sfânt și au început a grăi într'alte limbi, precum le da lor Duhul a grăi" (F. Ap. II 1-5).

Din acest moment apostolii sunt cu totul transformați. Din neștiutori și neînvățați au devenit cunoscători ai voiei lui D-zeu; din fricoși și slabi au devenit tari și plini de curaj. Sf. Apostol Petru văzând mulțimea ce admira această

(Continuarea în pagina 2-a)

IN PAGINA IV-a
ULTIMA ORA

JAWOL

La răceli, gripă și nevralgii.

Librăria, Anticuaria, Depozit de Jurnale de Modă

I. SCHREIBER

s'a mutat în str. Lăpușneanu 41, vis-a-vis de Hotel Palace (în pasajul de lângă Magazinul Englez)

Cumpără și vinde biblioteci, cărți științifice și școlare.
Cărți noi de știință.

Dr. Elena Preda

Medic asistent al Spitalului Socola
Boale nervoase și ale glandelor cu secrețiuni interne
Analize hormonale. — Diagnosticul biologic al sarcinei — Tratamentul sifilisului nervos
Iași, str. Vasile Conta 32
Consult. 4—6

LA SIDOLI

se prezintă astăzi
Cel mai mare film sovietic

VOLGA VOLGA

cu cea mai mare artistă
ORLOVA
Al doilea film
Oceanul în flăcări
3 Jurnale de război

Mica Publicitate

DE ÎNCHIRIAT imediat, apartamente a câte una, două sau trei camere și bucătărie, etc. Avantajos pentru funcționari și persionari. Str. Palat No. 3.

PIERDUT Buletinul biroului populației No. 7022 din 20 | 3 1939 pe numele Axenie P. din Iași str. Moara de Vânt No. 27.
Se declară nul.

VÂND AVANTAJOS suragerie elegantă, sculptată, stejar masiv și trigoriier aproape nou. — Se pot vedea zilnic între orele 10—13 și 17—19 în str. Mărzescu 10 etaj.

PIERDUT. Un băet de 11 ani a perdut în fața Circului de la Hală, una dantură bărbătească. Cine o va aduce la ziarul „Opinia" va primi recompensă.

UMBRELE bune și ieftine cu 20% reducere și ori ce fel de reparațiuni găsiți la magazinul LA LEON care s'a mutat în str. I. C. Brătianu 113 lângă farmacia Racovițză.

DE ÎNCHIRIAT în Str. Albinet 14 bis un apartament compus din 4 camere, bucătărie, pivniță, camară de lemne sau două apartamente a câte două camere și atenanse.

LICEUL ORTODOX

Iași, Str. I. Catargiu 46
va ține examen de admitere în clasa I-a, în ziua de 18 Iunie, ora 8 a. m.
Inscrierile se fac zilnic la cancelaria liceului.
Direcțiunea

Desfacerea produselor viilor Averești

proprietatea
ANNA ȘTEFAN NEGRUZZI
Strada I. G. Duca 13
a pus în vânzare Riesling 1937 cu preț de 16 litrul

D-rul M. HELD

Fost Medic Șef de Dispensar
Asistent de Clinică la Paris
reîntors în localitate consultă
Boli interne, inimă și plămâni
Tratamentul varicelor prin injecții
Diathermie — Raze ultra-violete
IAȘI, str. Anast. Panu 22

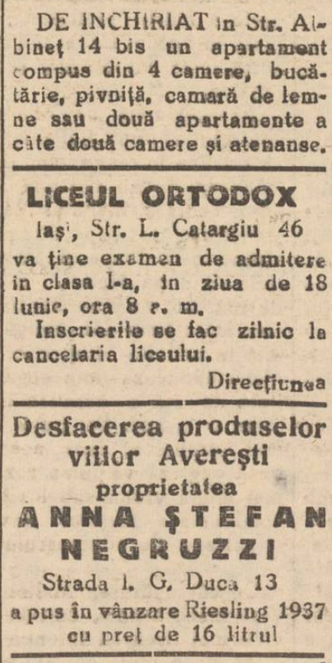

REZIDENȚA REGALĂ A ȚINUTULUI PRUT

Serviciul Financiar

PUBLICAȚIUNE

No. 40.906 — 13 Iunie 1940

Se aduce la cunoștință generală că în ziua de 28 Iunie 1940, ora 11 a. m., se vor ține licitații publice, cu oferte închise și sigilate, separat pentru fiecare lucrare, după cum urmează:

1. In localul Rezidenței Regale a Ținutului Prut din Iași, pentru:

1) Procurarea stâlpilor telefonici necesari județelor din Ținutul Prut, în valoare de lei 1.000.000.

II. In localul Rezidenței Regale a Ținutului Prut din Iași, și în localul Prefecturei jud. Iași, pentru:

1) Reconstruirea podului de lemn de 24,60 m. l., depe drumul comunal Țiganași—Larga km. 2+200 din jud. Iași, în valoare de lei 130.000.

2) Refacerea șoselei comunale Calea Națională Nr. 2 spre Cotnari în valoare de lei 300.000.

3) Suprainălțarea și împietruirea drumului județean Vânători—Bivolari—Ștefănești km 22—28 în valoare de lei 280.000.

4) Reparațiile magaziei de unelte dela secția tehnică Bivolari, în valoare de lei 20.000.

5) Recon trucția unui podeț de lemn de 4,50 m. l. lung'me pe drumul comunal Chiperești—Osoi km. 0+480 din satul Chiperești, lângă școală, în valoare de lei 60.000.

6) Reparația supraghețarilor Nr. 5, 6 și 7 dela podul de lemn peste Prut, la Țutora, km. 64+650, în valoare de lei 120.000.

7) Inlocuirea podirei de uzură și a trotuarelor la podul metalic pe șoseaua Iaști—Țutora—Prut, km. 61+670, în valoare de lei 115.000.

8) Supralărgirea podețului de iemn de 3,40 m. l. lungime, pe drumul județean Vânători-Bivolari-Ștefănești, km. 14+450 din satul Popricani, în valoare de lei 50.000.

III. In localul Rezidenței Regale a Ținutului Prut din Iași și în localul Prefecturei jud. Bacău, pentru:

1) Construirea unui podeț tubular de beton de Θ 3 m. și 7 m. lățime de platformă, pe drumul județean Lilieci—Ițești—Galbeni, km. 2+0,46, în valoare de lei 125.000.

2) Refacerea podului rupt de ape pe 38 m. lungime peste râul Tazlăul Mare, drumul comunal Brătila—Capăta km. 0+300, în valoare de lei 300.000.

3) Lucrările ce urmează a fi făcute la Biserica „Sf. Voevozi" din Helegiu, satul Deleni, în valoare de lei 140.000.

IV. In localul Rezidenței Ținutului Prut din Iași și în localul Prefecturei jud. Roman, pentru:

1) Lucrările de reconstruirea a două podețe de lemn de stejar pe drumul județean Nr. 2 Roman—Hălăucești—Pașcani km. 21+754 și în km. 25+985, în valoare de lei 78.000.

2) Construirea a 32 podețe din tuburi de beton sistem Monier cu Θ = 0,60; Θ = 0,80 și Θ = 1 m., pe drumurile judelene din cuprinsul jud. Roman; în valoare de lei 215.000.

3) Reconstruirea a două poduri de lemn de stejar pe drumul județean Nr. 4 Iași—Țibana—Roman în km. 50+757 și în km. 50+958, în valoare de lei 220.000.

V. In localul Rezidenței Regale a Ținutului Prut d n Iași și în localul Prefecturei jud. Neamț, pentru:

1) Consolidarea și reparația podului de lemn din km. 1+0,50 depe drumul județean Piatra Neamț—Roman, în valoare de lei 170.000.

VI. In localul Rezidenței Regale a Ținutului Prut din Iași și în localul Prefecturei jud. Bălți, pentru:

1) Lucrările de instalație a apeaductului, canalizării și a unui sarai la centru de asistență sanitară și socială în comuna Ciuciulea, în valoare de lei 187.000.

VII. In localul Rezidenței Regale a Ținutului Prut din Iași și în localul Prefecturei jud. Vaslui, pentru:

1) Reparația localului de școală din satul Ferești, jud. Vaslui, în valoare de lei 60.000.

Licitația se va ține în conformitate cu art. 88—110 inclusiv din Legea Contabilității Publice, Regulamentul de funcționare al Oficiului Central de licitații și Normele Generale publicate în Monitorul Oficial Nr. 127 din 4 Iunie 1931, cum și dispozițiunile Decretului Lege pentru simplificarea formalităților de ținerea licitațiilor, publicată în Monitorul Oficial Nr. 21 din 26 Ianuarie 1940.

Toate persoanele cari vor lua parte la licitație vor depune pe lângă oferte și o garanție de 5% din valoarea devizului, depunând astfel 25% din totalul garanției, în bonuri pentru înzestrarea Armatei, iar ofertele se vor face numai în conformitate cu caetul de sarcini, care poate fi văzut în fiecare zi de lucru între orele 11-13½ în localul Ținutului Prut Iași, str. Coroi Nr. 4, la Serviciul Financiar și la Serviciul Technic al Prefecturei respective.

Garanțiile provizorii nu se vor primi decât în recipisele Casei de Depuneri și Consemnațiuni sau Administrațiilor Financiare.

Rezident Regal, TR. IONAȘCU
p. Șeful Serviciului, I. Ștefănescu

Marele festival al cărții...

...va avea loc mâine dimineață la Teatrul Național, cu concursul scriitorilor și artiștilor ieșeni, care vor face lecturi interesante.

Având în vedere scopul înălțător al acestui festival: Sărbătorirea cărții, intrarea va fi liberă. Fiecare va fi însă îndemnat să cumpere o carte cât de ieftină, pentru a se încuraja astfel literatura noastră.

Ar fi de dorit de aceia ca mâine, sala Naționalului ieșan să fie neîncăpătoare pentru publicul care va veni să asculte slova frumoasă a scriitorilor noștri: George Lesnea, Sandu Teleajen, Mihai Codreanu, Otilia Cazimir, Octav Dessila etc.

Iar pentru străjeri, d. prof. Tiberiu Crudu comandantul străjei din ținutul Prut, va citi ceva pe înțelesul lor, din scrierile personale.

RECENZII

„Balsam"—un buchet de sonete

A apărut volumul de sonete „Balsam" scris cu suflet de scriitoarea și poeta ieșană Mioara Atanasiu-Popescu, autoarea romanului „Senzualism ascuns".

Primul sonet „Balsam", subjugă simțămintelor toată frumusețea și farmecele naturii.

In „Sonetul Lăcrămioarelor" autoarea arată că dragostea-i trecătoare și capricioasă.

Sonetele ghioceilor, a trandafirilor, a violetelor etc. redau și ele diferite stări sufletești.

Apoi Sonetele: La portiță, Fântâna blestemată, La moară etc. ne înfățișează fragmente din viața dela țară. Autoarea ontrează caracterele, prin-

D-na Mioara Atanasiu-Popescu

tr'un miniatural studiu de analiză psiho'ogică.

In alte sonete cum sunt „Spre bisericuța veche", „Tristeță nocturnă" etc. predomină no ă pesimistă, deprimată.

Autoarea descrie pasionat, dragostea de viață și natură, în sonetele: „Nomazii" și „Suflet de Boem", „Speranța" și „Patima" avem atâtea fațete, prin care se înfățișează maniera și talentul Mioarei Atanasiu-Popescu, în acest volum „Balsam", care prinveste viața așa cum este, cu bucuriile și durerile ei.

G. B.

Lupta pentru stăpânirea Mediteranei

(Continuare din pagina 1-a)

ior navale engleze confirmă intenția comandamentului englez de a atrage flota italiană departe de bazele ei și să dea lupta, în Cipru, Palestina (Haifa) și Alexandria—triunghiul pe care se sprijină escadrele Angliei.

Dar ce ar putea sili pe italieni să se îndrepte spre răsărit? Teama pentru Rodos și Dodecanez? Pericolul pentru Abisinia? Aceasta din urmă e, oricum tăiată de canalul Suez; iar Rodos și Dodecanez nu sunt chiar atât de importante, ca să merite sacrificarea flotei. Dimpotrivă, atragerea flotei engleze spre coastele Italiei e o tactică mai bună. De aci, decurge următoarea tactică: forțe puternice atacă Malta, o ocupă și astfel ea intră în linia de apărarea italiană, care taie Mediterana în zona cea mai îngustă și de unde pot porni lovituri spre liniile de comunicații ale Franței. Singura măsură preventivă va fi închiderea completă a strâmtorii Otranto, care duce în Marea Adriatică.

Ca ăă înțeleg m ce ar însemna un război în această parte, trebuie să știm că Mediterana nu e Marea Nordului. Mediterana se pretează, prin configurația ei geografică la o acțiune navală, pentrucă e împărțită în trei bazinuri de peninsule: iberică, italică, greacă și asiatică.

Nici-o altă mare nu poate servi de teatru de război naval sau aerian mai bine decât Mediterana. Tăiată și presărată cu porturi naturale, ea mai prezintă avantagii nautice și meteorologice excepționale pentru mișcările navale și ale avioanelor. Ea n'are curente și coastele ei nu prezintă bancuri de nisip; vapoarele se pot apropia fără pericol.

Să așteptăm cursul evenimentelor.

Nevoia unor modificări în piața Halei

Serviciul sanitar al Municipiului a înaintat o adresă la Primărie, prin care cere să se facă unele modificări în Piața Halei. Astfel, se cere să se facă unele complectări în interiorul Halei, iar actuala piață de zarzavat să fie mutată în locul pieților de fân și lemne. Aceasta, întrucât este cu totul insuficientă, ceiace forțează pe producători să-și expună marfa pe jos. In noua piață a zarzavaturilor se vor amenaja mese cu acoperiș de protecție pentru ploaie.

Deasemeni s'a mai cerut renovarea și vopsirea gherelor și compartimentelor închiriate la diferiți comercianți.

Baia dela Chestură

Serviciul Sanitar a mai cerut a se lua măsuri pentru complectarea de urgență a lucrărilor la baia Chesturei, care este de absolută necesitate pentru această instituție. In urma raziilor dese ce se efectuiază este nevoie ca această baie să funcționeze în permanență, în vederea deparazitărilor.

D. primar general Const. Ionescu a delegat pe d. ing. V. Paraschiv șeful Serviciului Bunurilor de a face formele legale. rep.

Străjerești

Se aduce la cunoștința Doamnelor și Domnilor comandanți străjeri precum și străjerelor și străjerilor, că Duminecă 16 Iunie a. c. ora 10 dimineața, va avea loc la Teatrul Național festivitatea sărbătoarei cărții la care sunt invitați a lua parte în număr cât mai mare. Intrarea liberă; însă fiecare participant este rugat să cumpere macar o carte.

Bursele la Facultatea de Drept din Iași

Consiliul Facultății de Drept din Iași, întrunit în ședința sa din 10 Iunie a. c., a stabilit criteriile după care se vor acorda bursele la Facultatea noastră, în anul școlar 1940 | 1941:

Selecționarea bursierilor se va face având-se în vedere situația școlară și starea materială.

Bursele acordate de către Minist. Ed. Naționale se vor distribui, pe anii de studii după cum urmează:

Anul I licență, 15 burse, a 1500 lei lunar;
Anul II licență, 9 burse, a 1500 lei lunar;
Anul III licență, 8 burse, a 1500 lei lunar;
Anul IV licență, 8 burse, a 1500 lei lunar.

Bursele acordate de către dl. Rezident Regal al Ținutului Prut, se vor distribui, pe anii de studii, după cum urmează:

Anul I licență, 15 burse, a 600 lei lunar;
Anul II licență, 8 burse, a 600 lei lunar;
Anul III licență, 6 burse, a 600 lei lunar;
Anul IV licență, 6 burse, a 600 lei lunar.

La Soc. Caritas-Humanitas

La adunarea generală a Societății „Carritas Humanitas", s'a dat împuternicire d-lui președinte Iancu Schneider, ca să facă o remaniere a comitetului de conducere.

In acest scop s'a instituit o comisiune specială formată din d-nii Iosef Iacob președintele comunității, Iancu Schneider președintele societății, Wil y Löbel, Șmil Egher și Lazăr Leibovici membrii marcanți ai Societății „Caritas Humanitas".

De comun acord, această comisiune a făcut o serie de schimbări de membri, alcătuind un nou comitet în frunte cu d. Iancu Schneider.

Instalarea noului comitet de conducere va avea loc mâne Duminică la orele 3 p.m.

Teatru religios

In ziua de Duminica Mare (16 Iunie) ora 3 d. a. va avea loc o frumoasă ședătoare religioasă cu teatru religios, în sala Bejan (lângă Râpa galbenă). Se va ține de Pr. P. Chirica, conferința „Cum să ne păzim de eretici".

Se vor juca două piese morale frumoase: „Suferințele dreptului Iov" de Pr. P. Chirica și „Nunta țărănească" de V. Alexandri.

Toți creștinii sunt poftiți a lua parte.

Contravenienți la legea speculei

Oficiul central al speculei ilicite depe lângă ministerul economiei naționale, a înaintat o adresă Camerei locale de comerț prin care-i face cunoscut că unii comercianți și industriași din Iași nu se conformă dispozițiilor legii speculei, netrimițând la timp sau de loc, situațiile comerțului lor.

Astfel se citează cazul comercianților din Iași: A. Roser, A. Cantler, Șulem Kleper, E. Bercovici, F. Hânțișteanu, Liber Puzis, S. Roitman, R. Rotenberg, Segal Butnaru, Frații Șneier, Solomon zis Steinberg, Sol. Kein, Z. Bercovici, A. Siegler, L. Bădărău, și a industriilor: Asoc. Crâșmarilor și Lumina, S. A. Ghiața, Institutul Național al Cooperației, St. Podsudek, Fr. Rozenzweig, Moara Libman și Progresul.

Ministerul cere a se interveni pe lângă susnumiții de a se pune în legalitate, în caz contrar vor fi aspru sancționați.

x Academia de Arte Frumoase face cunoscut că vernisajul expoziției sale, care urma să aibă loc în ziua de 16 Iunie a. c. orele 11 a. m., se fixează pentru aceeași zi, la orele 12 3).

COȘURI, PETE, PISTRUI, DISPAR IMEDIAT CU LOȚIUNEA și CREMA DE LĂCRĂMIOARE DE NOAPTE.
DEPOZIT FARMACIA Dr. BECEANU

Pogorîrea Sf. Duh și Fondarea Creștinismului

(Continuare din pagina 1-a)

minune—alții se îndoiau—deschizându-și gura ținu una dintre cele mai convingătoare cuvântări, la sfârșitul căreia s'au botezat în ziua aceia ca la 3000 de suflete. A doua cuvântare aduce o altă recoltă de 2000 de suflete.

Aceștia sunt cei dintâi oameni ce au alcătuit baza bisericei creștine.

In această zi a Pogorârei sf. Duh s'au aruncat primele pietre de hotar dintre lumea cea veche și lumea cea nouă. Cu Duminica Pogorârei sf. Duh începe în lume o nouă viață, se urzește un nou ideal o altă jertfă se cere ființei omenești. La zelul sf. Ap. Petru se asociază și zelul celorlalți Apostoli, zel ce-i poartă pe toate meleagurile lumii; pe jos, flămânzi, desculți, prigoniți de multe ori, ei merg din sat în sat și duc cu ei vestea cea nouă.

După moartea lor, flacăra cea sacră a Creștinismului este dusă mai departe cu'n zel și mai mare de un Iustin, un Irineu, un Clemente de Alexandria, un Arnobiu, un Tertulian, scriitori de mare valoare, cari toarnă în slove de aur frumusețile și binefacerile Creștinismului.

„Noi nu suntem decât de eri—spune Tertulian—și umplem întreg imperiul, orașele, insulele, castelele, câmpiile, cătărmile, palaturile și senatul" (Ap. C. XXXVII Fr ysinous pag. 384).

Odată ce Creștinismul a căpătat putere și confirmare de sus, el nu va putea fi oprit în loc. Nici Neron, nici Deciu, nici Deoclețian, nici scrierile și batjocurile lui Marc Aureliu, nimic nu l-a putut opri din desvoltarea lui. Ca un veșmânt de sărbătoare e strânge la sine mulțimele, le curăță, le înalță, le toarnă în suflete o nouă formulă de viață. Agape, mânăstiri, biserici, aziluri, spitale, lapte de milostenie, de dragoste creștină, etc... răsar pretutindenea ca niște flori. Omul cel nou nu se mai aseamănă cu cel vechiu.

Totul a transformat, totul a transfigurat Creștinismul prin puterea sf. Duh.

Numai un singure chimpe a mai rămas: tendința de război mare, de ură a unuia contra altuia, care în timpurile de față au luat forme apocaliptice prin așa zisele războaie. Războaie ce distrug mii de vieți, ce duc atâtea nenorociri, ce fac atâtea dureri și lacrămi; războaie ce distrug opere de artă și civilizație, ce prefac totul în ruină. Războiul este un mare punct de întrebare pentru lumea creștină.

Iată dece floarea cea mai frumoasă a Creștinismului: *pacea*, este astăzi în suferință, este astăzi izgonită de bubuitul tunurilor și sfărmată. Satana își arată acu toată puterea sa. Și de aice și nevoia ca și popoarelesă stea cu arma la picior apărându-și cel mai mare bun ce ni l-a dat Dumnezeu,—viața.

Deaceia, azi când sărbătorim Pogorârea s'ântului Duh, azi când sărbătorim fondarea celei mai frumoase religii, azi să îndreptăm gândurile noastre către Cel de Sus și să Lrugăm ca acelaș Duh al păcei, al iubirei, al respectului vieței fiecăruia dintre noi, Duh care a întărit pe Apostolii Mântuitorului pentru răspândirea Creștiaismului, să vină iarăși pe acest nefericit pământ și prin puterea lui să ardă din sufletul creștinilor tendința cea rea de războaie, de ură și de omor și să redea iarăși pacea cea binecuvântată de Dumnezeu, care naltă și spiritualizează popoarele.

Preotul
Nicolae Gheorghiu

x Nu mai ezitați! Acum a venit timpul să încercați și Dv., și vă veți convinge că cel mai bun și economic lă ăt.ă e untul vegetal **Excelsior.**

x In fiecare Duminică la ora 6 jum. au loc conferințe cu teme biblice în sala „Eben-Ezer", din str. Dancu No. 1 (lângă Teatrul Național). Intrarea liberă. Fiecare este binevenit.

Ajutorarea familiilor de concentrati

Comisiunea orășenească pentru ajutorarea familiilor de concentrați, s'a întrunit în ședință sub președinția d-lui ajutor de primar Caton Militeanu, președintele comisiunei, asistat de d. D-tru Gavrilescu secretar.

La ordinea de zi, întocmirea situației de ajutorare a soțiilor de concentrați pe luna Iunie crt.

Din raportul încheiat, se constată că Primăria a acordat în luna Iunie crt. ajutoare în sumă de 319,000 lei la 638 persoane.

Repartizate pe circumscripții, se constată că la circ. I-a la 129 persoane s'au dat 64.500 lei; la circ. II-a la 182 persoane s'au distribuit 91.000 lei; la circ. III-a, la 38 persoane s'au dat 19,000 lei; la circ. IV-a la 114 persoane s'au dat 57.000 lei, iar la circ. V-a la 175 persoane s'au dat 87.500 lei.

S'a mai întocmit un tablon suplimentar pentru 31 persoane, pentru suma de 15.500 lei.

In ce privește evreii, comunitatea a primit din partea municipiului suma de 264 500 lei, care au fost împărțiți la 529 persoane.

REP.

Familiile
Abțug și Schönblum
invită rudele și cunoscuții la căsătoria copiilor lor
Anny și Joel Leopold
care va avea loc Duminică 16 Iunie 1940, ora 7 p. m. fix, la Templul Neuschatz din Iași.
Prezenta ține locul oricărei alte invitații.

Chestiunea brichetelor de lignit

La primărie a avut loc o consfătuire a depozitarilor de lemne din oraș, în vederea studierii unui plan pentru aprovizionarea cu brichete de lignit. Ședința a fost prezidată de d. prim-ajutor de primar av. M. Borcea, asistat de d. G. G. Săvescu șeful Biroului Aprovizionării.

La propunerea făcută de d. prim ajutor de primar Mihai Borcea, depozitarii Lupu Stănescu și Katz, au declarat că se oferă să aducă brichete, primul 100 vagoane iar al doilea 50 vagoane. In privința prețului, chestiunea a rămas să mai fie studiată.

Deocamdată s'a hotărât să se comande dela Creditul Carbonifer din Bacău 100 K.r. de lignit pentru experiență.

Vila Chihaia-Vatra-Dornei

Clădire nouă cu 22 camere, ultimul confort modern, apă caldă și rece, situată în apropiere de stabilimentul de băi și de parc. Prețuri moderate. Informațiuni la ad-ția vilei Chihaia, Vatra-Dornei sau Cernăuți, Piața Unirii 4.

Control la depozitele de medicamente

Farmaciștii ieșeni, au sezizat colegiul farmaceutic, că la unele depozite de medicamente din localitate, se vând în mod ilegal, diferite eșantioane medicale, constituind prin acest procedeu, o concurență neloală și care este pedepsită de lege.

Z lele acestea d-nii dr. Andronovici medic șef al orașului, dr. Beceanu din partea colegiului farmaciștilor și comisar-șef Crăciun au făcut o descindere la depozitul de medicamente Roitman din str. Gh. Mârzescu.

S'a constatat că se vând eșantioane medicale și diferite produse în mod endetail, iar la unele produse lipsesc timbrele de aviație.

Despre cele constatate s'au dresat acte care vor fi înaintate Ministerului Sănătății.

Informațiuni

x Prin Inalt Decret au fost decorați: d. lt. col. magistrat Al. Burada cu ordinul „Coroana României" în grad de Ofițer, d-nii lt. col. magistrat, Atanasiu D., lt. col. Rudeanu C., maior Ghica Gh. și maior Twers Otto cu ordinul „Steaua României" în gradul de Cavaler.

x Mâine, Duminică, 16 crt. ora 4 p.m. va avea loc adunarea generală a soc. „Fraterna Păcurari" și spitalul de copii „dr. L. Ghelerter", la care sunt invitați a participa toți donatorii și cotizanții spitalului. Membri cari, din diferite cauze, n'au primit invitație specială sunt rugați să considere prezenta ca invitație.

x Luni 17 Iunie Sf. Treime se va prăznui patronul Soc. Cântăreților Bisericești din Iași. Se va oficia un parastas la Biserica Vulpe din strada Sărărie, de către un sobor de preoți, iar răspunsurile vor fi date de corul asociației.

x Muncitorii fabricii „Perfecțiunea" aduc pe această cale mulțumirile lor d-lor Löbell și Braun, conducătorii fabricii, cari au înțeles că, față de scumpetea vieții, să majoreze salariile cu 20 și 25 la sută.

x In scopul strângerii de fonduri pentru ajutor, breslele muncitorești din localitate, au organizat o serbare câmpenească, cu diferite distracții, bufet, etc., mâine Duminică 16 Iunie crt. ora 3 p. m. la grădina „Salcia".

x Ministerul Muncii a făcut cunoscut Camerei locale de comerț, că d. prof. Ion Terteac a fost confirmat în calitate de președinte titular în comisia de calificare profesională depe lângă oficiul județean-Bălți al Camerei de Muncă-Iași pentru secția pielărie.

„Chino-vinul Dr. Ratianu", excelent tonic cu China, Cola Guarana, Gențiană și Glicerofosfat de Calciu, întărește organismul, dându-i vigoare. Se recomandă cu mare succes convalescenților și anemicilor, mărindu-le pofta de mâncare. Depozit: Farmacia Dr. Ratianu str. Cuza Vodă No. 83.

Indigestie.
tratamentul logic
după Dr. F. B. SCOTT, dela Facult. de Medicină din Paris.

Indigestiile, gastrite și ulcerele de stomac, sunt mai toate datorite formării excesive de acid în stomac. Pentru a neutraliza acest acid și pentru a face ca stomacul să conțină calmante și alcaline, nu este numai calea cea mai rapidă, dar și cea mai durabilă pentru a asigura ușurarea.

Pentru acest scop, noi Doctorii prescrim Magnesia Bisurata, un produs care a susținut încercarea timpului și nu are nici un efect secundar dăunător. Magnesia Bisurata nu numai că neutralizează excesul de acid, dar calmează și vindecă pereții inflamați ai stomacului, în acest mod oprește durerea numai decât.

La toate farmaciile și drogheriile: în pudră Lei 75 și 110. In comprimate Lei 100 și Lei 150. Flacon mare este mai economic.

EDUCATOARE, bacalaureată, evreică, știind perfect română, germană, franceză caută post, indiferent localitatea. A se adresa la ziar sub „destoinică".

DE VANZARE una mașină de cusut marca „Singer", aproape nouă, format birou, cu 5 sertare. Preț convenabil. A se adresa la ziar sub A.

Familia anunță prietenii și cunoscuții că mâine Duminică 16 Iunie ora 12, va avea loc la cimitirul Eteratea parastas de 7 ani pentru pomenirea scumpului ei

ALEXANDRU P. STOICA

La dureri de **cap** și **dinți** întrebuințați
NOVOCALM
Efect imediat și sigur. Nu atacă inima

Un triumf al muncii

Expoziția școalei „Hatmanul Nicoară" din Tatarași

La sfârșitul anului școlar, mă duc întotdeauna cu drag, la expoziția lucrului de mână executat de elevele cursului primar al școlii „Hatmanul Nicoară" din Tatarași.

Mă duc cu drag la aceste expoziții, nu pentrucă am legături multe cu această școală, ci din plăcerea de a vedea rodul muncei, atât de frumos disciplinată, a micelor școlărițe, care mă a rage și mă impresionează profund. Aceste expoziții, cu drept cuvânt, ar putea rivaliza cu succes, cu acele ale gimnaziilor industriale.

Expoziția, în anul acesta, oferă ochiului o desăvârșită încântare! Nu știi ce să admiri mai întâi: cusăturile naționale, care sunt de o bogăție rară de modele și îmbinare artistică de culori; gobelinuri perfect executate și înrămate în tablouri; perne brodate în punct românesc și montate cu gust; croșetari începând dela mici șervețele până la practice rochițe și flaneluțe; fețe de masă lucrate pe pânză de diferite culori, în modele admirabil conturate.

Dar ceiace-i mai frumos și merită a fi de văzut, sunt lucrurile executate pe pânză românească în punct și motive naționale. Aceste lucruri sunt de o gingășie rară. Sunt expuse: fețe de masă, cămăși de noapte, garnituri de fețișoare de masă și șervețele de ceai, precum și perdele pentru două icoane dela o biserică.

Lucrul este executat de clasele: a IV-a A. și B. a Doamnelor Institutoare El. Bejenaru și M. Popescu, cl. III-a A. și B. a D-nelor Popovici și Iordăchescu, cl. II-a A. și B. a D-nelor Efstate și Vârlănescu și cl. I-a A. și B. a D-nelor El. Comârzan și Stroescu.

Dar ceiace-i mai nobil ca scop, e că din vânzarea lucrului expus, se realizează fondurile necesare „Cantinei Școlare" care hrănește, numai la această școală, un număr de 30 eleve sărace.

Ca răspuns la gestul frumos al juniorilor americani membrii ai Crucei Roșii, care de Crăciun au trimis daruri la copii dela școlile primare din Iași, Școala „Hatmanul Nicoară" a lucrat câte 30 șervețele și tăvițe, în fiecare clasă, care vor fi trimise prin Crucea Roșie, micilor prieteni și copiilor noștri, de dincolo de ocean. Aceste frumoase și gingașe obiecte lucrate în punct românesc, au fost și ele expuse.

Școala din Tatarași mai are și o expoziție permanentă. Am intrat în mica sală a acestei expoziții cu emoția cu care se intră într'un sanctuar, căci imediat ce s'a deschis ușa, am văzut pe peretele din dreapta o icoană și o candelă aranjate sub un prosop în evantai; pe peretele din fund drapelul tricolor și portretele: M. S. Regelui Carol al II-lea și al M. S. Marelui Voevod Mihai; iar pe peretele din stânga un tablou cu crezul străjeresc și portretele: D-lui Comandant al Străjii Țării și ale conducătorilor din Straja Țării. Apoi în fund se află o vitrină mare, care cuprinde obiecte lucrate în școală.

Pe pereți sunt prinse două mari polițe pe cari se află o troiță sculptată în lemn, ulcioare pirogravate, ouă încondeiate, albume brodate, etc.

Am plecat dela această școală, ducând cu mine imaginea luminoasă a viitorului ce-l întrevăd, pentru națiia care are copii ce învață și știu a munci de mici. cu atât folos, Calde omagii se cuvin pentru distinse le educătoare din Tatarași.

Maria Bart-Săvescu

Dela Tribunalul militar

Sustragere de bani

Tribunalul militar din localitate, compus din d-nii: lt. col. mag. Atanasiu președinte, lt. col. Furtună, lt. col. mag. Rudeanu, maior Mircea și maior mag. Twers judecători, maior mag. Ghica procuror, au judecat eri procesul privitor pe maior intendant, pensionar Ciudin și cpt. rez. Grigore Ilie, învinuiți, primul de complicitate la sustragere și secundul la sustragere.

Faptele s'au petrecut în 1932—1933, când făcându-se o verificare cpt. Grigore Ilie, s'a descoperit lipsă o mare sumă de bani.

Fiind judecat prima oară la Cluj, a fost condamnat la muncă silnică. Casându-i-se sentința, pedeapsa s'a redus la trei ani închisoare.

Intre timp cercetările au stabilit și lipsa verificatorului care a controlat actele.

După un rechizitoriu bine documentat al d-lui maior Ghica, a luat cuvântul în apărare d. av. Rodoș.

Tribunalul a amânat pronunțarea.

Neglijență în serviciu

Alt proces a fost al d-lui Bolohan Ioan, din Iași str. Nicolina, funcționar la C. F. R. învinuit de înaltă trădare prin faptul că ar fi luat niște acte importante crezând că e maculatură.

Tribunalul în urma probelor produse de apărare, a schimbat calificativul în neglijență în serviciu.

Tribunalul a condamnat pe Boloban Ioan la 4 luni închisoare, 3000 lei amendă și 1000 lei cheltueli de judecată, imputându-i-se prevenția.

Atentat la pudoare

Alt proces a fost al pr. jand. Manole Spiridon actualmente pensionar, învinuit de atentat la pudoare.

După lectura ordonanței definitive, a început astăzi dimineață ascultarea martorilor.

AL. VIFOR

Mâine se închee „Săptămâna igienei"

O serbare specială, la Ateneul Tătărași

Pentru a încheia Săptămâna Igienei, absolventele Institutului Surorilor de Ocrotire organizează o serbare în ziua de 16 Iunie ora 16 (4 după amiază), la Ateneul Tătărași.

Sunt invitați toți acei cari vor să stimuleze opera de educație Igienică.

Campania Igienei este Cruciada Sănătății. Să ne înrolăm cu toții, să apărăm cea mai scumpă comoară: „Sănătatea".

Drumurile curate duc la sănătate. In casele unde intră soarele și aerul, nu intră boala.

Este datoria fiecărui cetățean să curețe curțile, coșurile, grădinele și să mături în fața casei sale.

Aprovizionarea cu lapte curat e tot atât de important pentru menținerea sănătății cetățenilor, ca și aprovizionarea cu apă. Nu cumpărați alimentele care sunt ținute descoperite și expuse la muște.

Muștele ca și țânțarii și microbii, sunt cei mai mari dușmani ai omenirei.

•

Pentru serbarea de mâne, dela Ateneul Tătaraș, s'a întocmit un program atrăgător.

Cuvântul ocazional va fi rostit de d-na Z. Costriș.

Vor urma frumoase coruri și recitări. D-ra Andrios va recita monologul „Bacilul lui Koch" de G. Topârceanu.

Serbarea se va încheia cu interpretarea piesei ocazionale și inedite „Undeva, în România".

INFORMAȚIUNI

x In ziua de 13 Iunie, dl. Rezident Regal Prof. Tr. Ionașcu a primit în audiență pe d-nii: Prof. I. Bălteanu, Avocat Zlotescu din Bacău și Gh. Isăcescu, Prefectul județului Neamț.

x A fost prelungit până la 30 Iunie termenul pentru depunerea declarațiilor la impozitul pe beneficiile excepționale.

x Mâine dimineață la ora 10, are loc adunarea generală a Sindicatului agricultorilor din județul Iași.

Fiind a doua convocare, această adunare se va ține irevocabil.

x Mâine la ora 12 și jum., dimineață, va avea loc vernisajul expoziției anuale a Academiei de arte frumoase, în prezența d-lui ministru Petre Andrei.

x Membrii Băncei Cooperative a Blocului Pensionarilor Publici din Iași, au fost convocați în adunare generală anuală pentru ziua de de Sâmbătă 23 Iunie crt. ora 10 a. m.

La ordinea de zi, excluderea din societate a unor membrii și ratificarea cooptării în consiliu a altor membrii.

x Dl. prof. A. Oțetea, directorul Teatrului Național, fiind numit în comisiunea de bacalaureat dela Brașov, d-sa a delegat pe d. Gică Popovici — artist societar — cu girarea lucrărilor la conducerea teatrului ieșan.

x Tribunalul secția IV a amânat pentru ziua de 4 Iulie judecarea procesului de denunțare calomnioasă intentat d-lui Alex. Băicoianu, de către d. S. Daniel din strada Păcurari 12.

Bugetele Camerelor agricole

In ziua de 14 Iunie s'a întrunit la Rezidența Regală a a Ținutului Prut, comisiunea Ținutală agricolă sub președinția Domnului Rezident Regal Prof. Tr. Ionașcu.

Au participat Domnii Mircea Bădărău președintele Camerei de Agricultură Iași; V. Palade, președintele Camerei de agricultură Botoșani; Eugen Toi, președintele Camerei de agricultură Bălți; Traian Dănescu, Inspector general agricol al Ținutului Prut, Gh. Petrescu, Inspector de Regim Silvic al Ținutului și General Gh. Stoicescu, Inspector general zootechnic și sanitar veterinar al Ținutului.

S'au discutat și s'au verificat bugetele Camerelor de agricultură din acest Ținut.

x In noul consiliu al asigurărilor sociale din Iași, au intrat din partea breslelor muncitorești locale, dnii V. Pădureanu, C. Săcăleanu și Ion Bazgă.

Muncitorimea ieșană, organizată și activând în cadrul breslelor, așteaptă cu încredere activitatea reprezentanților ei în sânul Casei asigurărilor sociale.

Nenorocire

Bazarg c 15.—In curtea Hotelului Industrial se săpa o hazna. Lucrătorul care se afla înăuntru n'a mai dat semne de viață. D. Iordan Chirilov proprietarul hotelului s'a coborît în hazna să vadă ce se petrece.

Dar nu s'a mai întors nici el. Ambii au murit asfixiați.

VIZITAȚI RESTAURANTUL
Vraja Lumii
(din Parcul Expoziției Copou)
sub conducerea D-lor N. Stoicescu și I. Trihub
Bufet copios—băuturi fine—bere specială.
Cântă orchestra jazz Sigaliy Diseur N. Boldescu.
Unicul loc de distracție plăcută în Iași.

Comitetul Școlar al Seminarului „Veniamin Costache"
Iași
Nr. 183 — 1940 Iunie 14

PUBLICAȚIUNE

Se aduce la cunoștința tuturor că în ziua de 1 Iulie a. c., se va ține licitație publică a Seminarul „Veniamin Costache" din Iași, ora 10 dim., pentru aprovizionarea școlii cu cantitatea de 25 vagoane lemne de foc, esență tare.

Caetul de sarcini stă la dispoziție, în cancelaria școlii, în fiecare zi, între orele 10—12 dimineața.

Comitetul școlar

Dr. Adrian Ștefănescu
Medic de Spital
Boli interne și nervoase
METABOLISM BAZAL
Consult 4—6 p. m.
Str. Cuza Vodă 83
(Palatul Braunstein)
TELEFON 2269

Amatorii fotograf
găsesc tot ce au nevoe la studio-ul fotografic
ZAHARIA WEISS

DOAMNA DOCTOR
PARHON C. ȘTEFANESCU
fiedioprimar al Spit. Socola
Boale nervoase și ale glandelor cu secrețiuni interne
METABOLISM BAZAL
Cons. 3—5 p. m.
Cuza Vodă 83 Tel. 2269

Institut de înfrumusețare **CLEO**
Frina Lempert
Iași, str. Lăpușneanu 49
Masaj facial după ultimele metode parisiene, cele mai bune produse cosmetice.
Regeneratorul părului.

Dr. A. Socolovsch.
Specialist în boli și operații de NAS, GÂT, URECHI
Str. Victor Place 7 (Piața Unirei)
Diatermocoagulare
Diatermie Spec. Ort. Inhalație cu ozon (elecir.) electroterapie înaltă frecvență
Cons. 8½—10, 12—2, 5—7

DOCTOR
Alex. Moruz.
Profesor Universitar
Medic Primar Director
Cons. zilnic 4—6 p. m.
Chirurgie generală
Chirurgie nervoas.
Str. Păcurari No. 5
(deasupra farmaciei Căpățînă)

Dr. Solo Schreiter
Specialist în bolile piele, veneriee, sifilis
Diagnosticul precoce al sifilisului prin examenul ultra-microscopic
TRATAMENTE ELECTRICE
Consultații și tratamente 3—9 seara.
Anast. Panu 70 Tel. 1624

Primăria Municipiului Iași

PUBLICAȚIUNE No. 022964 — 14 Iunie 1940

Se aduce la cunoștința celor interesați că în ziua de 1 Iulie 1940, începând dela ora 10 dimineața, se va ține în localul acestei Primării din Iași str. V. Alexandri 14, următoarele licitații publice:

a) Imbrăcarea cu opaxit a pereților măcelăriilor din Piața Sf. Spiridon. — Valoarea lucrărei după deviz este de lei 64.000.

b) Inchirierea compartimentelor C. 16, 133, 177 și 333 din Piața Halei.

c) Vânzarea unui loc în întindere de 330 m. p. a lei 30 m. p. situat pe șoseaua Iași—Ciurea.

d) Inchirierea closetului subteran din Piața Unirei, — traseul nou al str. Ștefan cel Mare.

e) Inchirierea parcelelor No. 278 în suprafață de 4 | 4 și Nr. 329 în suprafață de 4 | 5 m. din Piața Halei.

Licitațiile se vor ține în conform. cu art. 83-110 din L.C.P. Regulamentul O.C.L. publicate în Monit. Of. No. 127.931.

Toate persoanele cari vor lua parte la licitație, vor depune pe lângă oferta scrisă, o garanție de 5 la sută din valoarea furniturei sau lucrărei ofertate.

Garanțiile ce depășesc suma de 12.000 lei vor fi plătite cu 25 la sută în bonuri pentru Inzestrarea Armatei, subscrise personal de către constitutorii de garanții, iar restul în numerar, sau efecte garantate de Statul român.

Devizele și caetele de sarcini, pot fi văzute zilnic în orele de serviciu, la Serv. Ad-tiv al Primăriei.

p. Primarul Municipiului Iași, ss. M. BORCEA

Secretar General, C. Dragan

ULTIMA ORA

Fapte în legătură cu situaţia externă

După ocuparea Parisului.—Se vorbeşte de mari schimbări politice în Franţa.—Dl. Hitler va propune pace.

Trupele germane au intrat ieri în Paris prin poarta St. Denis. Francezii evacuaseră oraşul, aşa că ocuparea s'a făcut fără lupte.

Tot ieri trupele germane au ocupat portul Havre. Frontul de luptă porneşte din acel punct, merge pe ambele maluri ale Senei, prin Paris, apoi mai departe între Marna şi S na până la Vitry le Fran çois ocupat ieri de germani.

Situaţia mai grea pentru trupele franceze este între Argonne şi Meuse. Germanii luptă acolo pentru izolarea liniei Maginot.

O poziţie fortificată dela capătul acestei linii, lângă Moutmedy, a fost luată cu asalt. Un atac de front se dă în Saar împotriva liniei. Pe cursul superior al Meusei, germanii au ocupat poziţii în faţa Verdunului.

Comandamentul german a anunţat că continuă fără întrerupere războiul de mişcare pentru distrugerea armatei adversare.

*

Guvernul britanic a dat un comunicat oficial prin care îşi exprimă simpatia şi solidaritatea faţă de Franţa, anunţând că va continua să-i dea tot ajutorul care-i stă în putinţă şi va continua lupta până la eliberarea popoarelor şi repararea nedreptăţilor.

Regina Elisabeta a Angliei a rostit un mesaj la radio, lăudând curajul şi devotamentul femeilor franceze şi declarând că Franţa nu poate fi înfrântă.

*

Dl. Adolf Hitler a acordat un interview ziarelor americane Fuehrerul a declarat că prima condiţie a doctrinei lui Monroe este ca America să nu se amestece în afacerile europene.

E ridicol să se afirme că Germania ar ameninţa America. Dacă americanii cred că trebuie să se amestece şi să trimită material de război aliaţilor, să fie convinşi în orice caz că acest material va veni prea târziu, iar intervenţia ei nu va putea influenţa soarta războiului.

D. Hitler a anunţat că va propune din nou pace, însă o pace echitabilă şi mai puţin dură ca cea dela Versailles. Numai un cap sec îşi poate închipui că Versailles-ul ar trebui înlocuit printr'un supra Versailles. Trebuie o dreaptă împărţire a materiilor prime şi a se da fiecărui popor posibilităţi normale de viaţă.

*

Pe fronturile italiene continuă activitatea aero-navală.

Un fapt important internaţional este ocuparea Tangerului de către trupele spaniole. Acest port din faţa Gibraltarului era internaţionalizat, iar trupele spaniole anunţă că l-au ocupat pentru ai garanta neutralitatea.

Aspecte dela ocuparea Parisului

Bucureşti 15. — Agenţia Reuter transmite unele amănunte privitor la ocuparea Parisului.

In urma acordului între autorităţile franceze şi comandamentul german, trupele Reichului au intrat în Paris fără nici un incident. Străzile erau complect goale. La ferestre perdelele erau coborâte, iar obloanele la prăvălii închise. In tăcerea mormântală se auzea cadenţa pasului infanteriştilor care se îndreptau spre punctele stategice.

Numai la periferiile depărtate se auzea zgomot de explozii. Trupele franceze în retragere aruncau în aer fabricele de importanţă militară.

Marele oraş este intact. Clădirile şi podurile sunt neatinse.

O ştire din sursă italiană afirmă că, în scurtul interval dintre retragerea trupelor franceze şi intrarea trupelor germane, grupuri populare din Paris ar fi devastat numeroase magazine, în special acele de alimente.

Guvernul francez la Bordeaux

New-York 15 (D. N. B.)— Agenţia Columbia-Company a recepţionat şi a retransmis ştirea telegrafică cum că guvernul francez care se afla la Tours, s'a mutat la Bordeaux.

Se pregătesc mari prefaceri politice în Franţa

E vorba de retragerea d-lui Paul Reynaud

Geneva 15 (Radio-Press).—Corespondentul din Franţa al ziarului „Journal de Geneve" transmite din cercuri autorizate:

In urma nouei situaţii militare create, Franţa se află în preajma unor importante prefaceri politice.

Aseară s'a ţinut un consiliu de miniştri sub preşedenţia d-lui Lebrun, discutându-se chestiuni de o importanţă extremă.

Cercurile autorizate afirmă că preşedintele Lebrun şi generalul Weygand, nu împărtăşesc optimismul d-lui Paul Reynaud. Intrarea Italiei în război a schimbat total raportul de forţe.

Cele 50 de divizii blocate la graniţa italiană, nu pot fi opuse înaintării germane.

Se afirmă că în curând generalul Weygand, care încă odată s'a dovedit realist prin evacuarea Parisului, va fi chemat să înlocuiască pe d. Reynaud în fruntea guvernului.

*

Berlin 15 (D. N. B.)—Se află din Franţa că în curând va avea loc o schimbare de guvern.

Locul de premier s'ar fi propus d-lui Mareşal Weygand, dar acesta refuzând, fiind prea ocupat cu conducerea războiului, s'ar fi propus Mareşalului Pétain.

Franţa va trebui să accepte pacea?

Roma 15. (Stefani) — Fără a pierde timp, trupele germane au pornit la atacarea liniei Maginot. Un bombardament violent are loc pe toată lungimea liniei. In special în Saar este intensă acţiunea artileriei grele şi aviaţiei.

Situaţia armatei franceze este aşa de gravă, încât unele ziare elveţiene cred că dacă linia Maginot va cădea, Franţa va trebui să accepte pacea.

Comentariile presei franceze

Zurich 15 (A. T. E.)—Ziarele pariziene au apărut la Tours.

„Petit Parisien", într'un articol de fond, scrie că toate membrele Franţei sunt rănite; sângele curge din abundenţă. Dar Franţa încă n'a murit. Se impune continuarea rezistenţei şi nu trebuie să disperăm.

Presa engleză îşi menţine speranţa

Zurich 15 (A. T. E.) — Comentând situaţia depe front, presa engleză îşi exprimă speranţa că înaintarea germană va putea fi oprită cu ajutorul trupelor engleze care vor fi trimise în număr cât mai mare posibil.

Ziarul „Star" scrie că fiecare săptămână de întârziere a înaintării germane poate căpăta o importanţă hotărâtoare. In câteva luni, America şi dominioanele britanice vor putea trimite arme şi zeci de mii de avioane. Atunci se va începe o nouă fază hotărâtoare a războiului.

*

Londra 15 (Britanova).—„Evening Standard" află din sursă semioficială că majoritatea escadrelor aeriene engleze îşi au bazele în Franţa, cu toate că zilnic sute de avioane germane încearcă să bombardeze coastele britanice.

Ajutor american în stil mare

Ottawa 15 (Reuter) — D. Makenzie King primu ministru al Canadei, a declarat în Cameră că resursele întregului continent american vor fi puse la dispoziţia aliaţilor.

Canada s'a angajat faţă de Franţa ca şi faţă de Anglia, să le sprijine până la limita extremă a puterilor sale.

Nemulţumirile împotriva d-lui Chamberlain

Zurich 15 (A. T. E.) — „Tribune de Geneve" află din Londra că opinia publică engleză este nemulţumită de d. Chamberlain care a neglijat dezvoltarea apărării naţionale şi a făcut o serie de greşeli de neiertat.

Se crede că în şedinţa secretă a Camerei Comunelor care va avea loc la 20 Iunie, va fi aspru criticată politica d-lui Chamberlain.

Rusia înlesneşte rămînerea Turciei în neutralitate

Moscova 15.—Agenţia „Tass" anunţă că d. Molotov a comunicat Turciei, prin mijlocirea ambasadorului turc la Moscova, că este dispusă să dea tot ajutorul şi tot concursul necesar ca Turcia să rămîie afară din conflict.

Trupe italiene în Germania

pentru paza liniei Siegfried

Berlin 15 (Radio-Press).—Prin închiderea trecerei dintre Sicilia şi Tunis, au fost tăiate cele două Mediterane, iar forţele anglo-franceze sunt despărţite în două. Anglia şi Franţa nu mai au nici-o legătură cu ţările balcanice.

Numeroase trupe italiene au început să sosească în Germania. Rolul este de a ocupa poziţii în Alsacia şi Lorena, eliberând trupele germane care vor întări efectivele de pătrundere spre sudul Franţei.

Jugoslavia rămîne neutră

chiar dacă Turcia ar intra în război

Londra 15. (Britanova).—Coresponentul din Belgrad al ziarului „Daily Telegraph" află din sursă autorizată:

Jugoslavia urmăreşte cu atenţie atitudinea Turciei. Chiar dacă Turcia ar intra în război, guvernul jugoslav nu se va lăsa influenţat de acest lucru. Regatul jugoslav este şi va rămâne neutru.

Informaţiuni

x Luni 17 crt. fiind Sf. Treime, sărbătoare legală inspectoratul muncii aduce la cunoştinţa publicului că Duminică şi Luni, pieţile vor fi închise la ora 10 a. m.

Luni magazinele vor fi închise toată ziua.

x Publicându-se lista bacalaureaţilor admişi la proba scrisă, din eroare, a fost omis numele tânărului Grigore Gr. Popa.

x A încetat din viaţă în automotorul de Hârlău femeia Florica Neştianu în vrâstă de 26 ani, din localitate, strada Spancioc 26.

x Cu ocazia ploaiei de ieri —un trâsnet a căzut peste cantonul garajului technic al ţinutului „Prut" distrugând acoperişul. Accidente de persoane n'au fost.

Ştiri poliţieneşti

Accidente.—A fost internată la spitalul „Sf. Spiridon" femeia Tinca Maria Gălăţeanu originară din com. Tomeşti jud. Iaşi, care a fost serios rănită de tramvaiul 41 Abator, pe când traversa str. Aurel Vlaicu.

— A fost transportat la spitalul „Sf. Spiridon" Iancu Marcu din str. Apeduc 11, rănit de o maşină pe când traversa str. C. Negri.

— A fost internat la spitalul „Sf. Spiridon" bătrânul Neculai Gliciuc, om de serviciu, din str. Cuza Vodă 64, găsit în pesimţire.

*

Furt.— D. Paşcanu Maxim din Fundacul Niţă 6, a reclamat poliţiei că, concubina sa i-a furat 39.000 lei şi alte lucruri casnice, dispărând.

Cu cea mai desăvârşită artă se execută orice fotografie la

STUDIO MIMOSA

STR. CUZA VODĂ 7

TEKIRGHIOL-EFORIE camere şi apartamente de închiriat. A se adresa stradela Zlataust No. 3 (vis-a-vis de Spitalul Izraelit).

LA JANA ERROLL FLYN OLIVIA DE HAVILAND

iată cele trei vedete ce le veţi vedea dansând, cântând, râzând şi iubind

DE LUNI LA

SIDOLI

DOCTOR

Iosif Goldenberg

medic de spital

Specialist în:

BOLI DE PIELE SIFILIS-VENERICE

str. Palat No. 2

Cons. 8—12 a.m. 3—8 p.m.

Telefon 2156

DOCTOR

VL. ALEXENCO

Medic de Spital

Boli interne şi urinare

Röntgen (raze X), unde ultra-scurte, Diatermie-arsonvalizare, curenţi galvanici, faradici. — Endoscopia.

Cons. 6—9 p. m.

Str. Petru Rareş 9 Tel. 1929

Tragerea Loteriei Statului

Bucureşti 15.—Ăstăzi a început tragerea Loteriei Statului.

Primele câştiguri ieşite sînt:

Câte 100.000 lei numerile: 499812, 190297, 337058, 321811, 345083, 400001, 270573, 141428.

Câte 5000 lei numerile:

372344, 341168, 414881, 388427, 367984, 196769, 399287, 237196, 455093, 402482, 143093, 181046, 463839, 421643, 336723, 439420, 475307, 228194, 367943, 421950, 408089, 166723, 374130, 174792, 429462, 170999, 186218, 251067, 496822, 424419.

Tragerea continuă.

ORA 12

Cum ar înţelege germanii pacea

şi ce răspund englejii

Londra 15 (Reuter).—O importantă alocuţiune în legătură cu interviewul acordat de dl. Hitler jurnalistului american Karel Wigart, a rostit aseară la radio, d. Harold Nicolson, secretarul ministerului britanic al informaţiilor.

Intre altele dl. Nicolson a spus că Führerul, odată cu căderea Parisului, a pornit o ofensivă de pace.

Aceasta se vede din afirmaţiile ce le-a făcut că nu vrea să distrugă imperiile coloniale franco-engleze, ci numai să creeze un echilibru. Bineînţeles că aliaţii ar urma să accepte complecta lor dezarmare şi să cedeze flotele lor, Italiei şi Germaniei.

Dacă dl. Hitler îşi închipuie aşa ceva, a continuat dl. Nicolson, atunci d-sa se înşeală radical, căci noi vom continua războiul, nu numai de pe solul nostru naţional, ci la nevoe prin aer şi pe apă din posesiunile noastre de peste oceane, căci resursele noastre sunt imense.

Atac aerian la Tours

Londra 15 (Reuter)—In tot cursul zilei de ieri, oraşul Tours, noua reşedinţă a guvernului francez, a fost ţinta tuturor raidurilor aviaţiei germane de bombardament.

Nenumărate lupte aeriene au avut loc deasupra oraşului. Astă noapte, guvernul francez a părăsit Tours, mutându-se la Bordeaux.

Se introduc cartele în Grecia

Atena 15 (A.T.H.) — Primul ministru a anunţat că situaţia impune a se raţionaliza distribuirea alimentelor. Se introduc astfel cartele pentru pâne, zahăr, caiea, paste alimentare, orez şi legume conservate.

Vase italiene scufundate

Cairo 15 (Reuter). — Forţele aeronavale britanice au scufundat crucişătorul italian „San Giorgio" de 9000 tone iar două submarine italiene au fost scufundate.

Italienii au scufundat un vapor olandez.

Acţiunea diplomatică la Moscova

Moscova 15 (Tass)—Dl. Molotov a primit pe d. Labonne ambasadorul Franţei, cu care s'a întreţinut timp de o oră. Apoi a primit pe d. Cripps ambasadorul Angliei.

*

Moscova 15.—Agenţia „United Press" a răspândit zvonul că U.R.S.S. ar fi făgăduit Suediei ajutor în cazul unei agresiuni.

Agenţia Tass e autorizată să anunţe că acest zvon e complect neîntemeiat.

Cercurile sovietice răspunzătoare observă că, în general Rusia nu se ocupă cu împărţirea de „făgăduieli de ajutor".

Mulţumire

Aduc pe această cale viile mele mulţumiri D-lui Dr. D. Hornstein, specialist în boli de nas, gât şi urechi, pentru deosebita îngrijire şi diagnosticul precis dat în afecţiunea de urechi şi gât suferită de fiul meu, fiind acum complect vindecat.

BENO SEGALL

Iaşi Str. Apeduc 3

Arta fotografică

DINU

Lăpuşneanu 18

execută lucrări exclusiv artistice.

Pregătirea mărfurilor-tip

Bucureşti 15.— La ministerul economiei naţionale continuă studiul asupra producţiei mărfurilor-tip care vor avea pe ele imprimat, chiar de la fabrică, preţul fix de vânzare.

S'au încheiat lucrările în ce priveşte mărfurile tip de paste făinoase şi de săpun.

Continuă studiul pentru mărfuri-tip din ţesături de lână şi bumbac şi diverse obiecte de îmbrăcăminte.

Va urma în scurt timp studiul şi apoi producţia în serie a încălţămintei şi uneltelor agricole.

Articolele neîncadrate în tipurile populare, vor rămîne la preţ liber, la dispoziţia claselor înstărite. In acest fel comercianţii îşi vor putea realiza câştigurile dela mărfuri libere, întrucât la mărfurile-tip câştigurile vor fi extrem de mici.

Incepând de azi s'a deschis anticăria

Ath. D. Gheorghiu

în str. Lăpuşneanu

Cărţi rare, de artă, ştiinţă şi literatură cu preţuri extrem de eftine

25% - 50% - 90% rabat

Francul francez cu 3 lei

Cumpărăturile lui Gheorghiu sunt colosale

ANUL XXXVII No. 9969

ABONAMENTE:
Lei 650 pe un an
325 6 luni
165 3 luni
85 1 lună
1500 Instituții publice

Atelierele tipografice „Opinia"
IAȘI STR. LAPUȘNEANU 37

1 LEU

OPINIA

Ziar popular cotidian

MIERCURI 19 IUNIE 194[illegible]

TELEFOANE:
Redacția No. 1298
Administrația 1299
Serv. de noapte red. 1436
Ad-ția de noapte 1635

Redacția și Administrația
IAȘI STR. LAPUȘNEANU 37

Director C. R. CHIULEA

Fapte în legătură cu situația externă

Franța speră într'o pace onorabilă

Însă germano-italienii îi vor cere o capitulare necondiționată.—Anglia continuă lupta.

Mersul vertiginos al operațiilor depe front a dus la prăbușirea militară a Franței. Trupele germane în sectorul de nord înaintează repede la vest de Sena. La centru, o coloană blindată germană, printr'o înaintare fulgerătoare, a ocupat Orbeans și a trecut fluviul Loire. Pe aripa sudică a frontului germanii au ocupat Dijon și Besançon, împingând trupele până la granița Elveției.

Astfel trupele franceze din linia Maginot sunt încercuite și vor trebui să depuie armele sau să fie exterminate, sau să treacă în Elveția unde ar fi dezarmate. Linia Maginot a fost spartă pe un front larg în regiunea Saar, iar sistemul de fortificații Metz-Verdun se află în mânele germanilor.

Trupele germane coboară de-alungul granitei elveține, amenințând să atace din spate frontul francez dela Alpi.

*

Față de dezastrul militar, o schimbare de guvern s'a produs în Franța. Noul cabinet e prezidat de mareșalul Petain; vice-președintele al consiliului este d. Chautemps. In cabinet au mai intrat generalul Weygand, amiralul Darlan, alți câțiva militari și magistrați. Ministru de externe este d. Baudoin. După un lung consiliu prezidat de dl. Albert Lebrun, s'a hotărât încetarea luptei. Mareșalul Petain a adresat un mesaj către poporul francez, arătând că armata a luptat eroic, însă nu poate rezista față de superioritatea numerică și de material a adversarului.

Cererea de armistițiu adresată d-lui Hitler prin intermediul Spaniei a fost primită eri după amiază la cartierul general al Fuehrerului. D. Hitler a răspuns că trebuie mai întâi să se consulte cu d. Mussolini, apoi va decide. Intrevederea Hitler-Mussolini are loc în cursul dimineții de astăzi, între timp trupele germane continuă înaintarea pe tot frontul.

Fortăreața Metz s'a predat

Berlin 18 (D. N. B).—Eri după amiază fortăreața Metz s'a predat în mânele germanilor.

*

Londra 18 (Reuter).—„Evening Standard" se ocupă de situația militară a Franței pe care o apreciază ca disperată. De-alungul Rinului artileria germană a pornit atacul pregătit de un nemaipomenit bombardament de artilerie. Germanii au pătruns în spațiul Rihu-Rohne; deasemenea înaintează dinspre Colmar spre Vosg.

*

Berlin 18 (D. N. B.) — Inaintarea germană este atât de rapidă încât un fapt interesant s'a întâmplat în gara Besançon.

Când expresul de Nancy, în cursă normală, a intrat în gara Besançon, a fost primit de soldați germani. Era atât de neașteptat acest fapt, încât numeroșii ofițeri francezi aflați în tren credeau că au de face cu soldați englezi. Ei s'au lămurit însă repede, când au fost dezarmați și luați prizonieri.

Franța a fost zdrobită în 13 zile

Berlin 18 (D. N. B.) — Știrea că Franța încetează lupta s'a răspândit eri după amiază la Berlin. Străzile erau ticsite de lume. Când au apărut edițiile speciale ale ziarelor, publicul a fost cuprins de o bucurie extraordinară.

„Berliner Lokalanzeiger" scrie că armata franceză nu mai poate rezista. Franța a fost zdrobită în 13 zile.

„Nach ausgabe" scrie că puterile occidentale s'au prăbușit în mai puțin de două săptămâni.

Dl. Reynaud a fugit ca un naufragiat

Zurich 18 (A. T. E.)—Se anunță din Franța că d. Paul Reynaud a plecat la Lisabona iar de acolo a luat avionul spre America.

Ziarul „L'Avenir" scrie că d. Reynaud și colegii săi s'au refugiat ca niște naufragiați.

Statul major francez, desconsiderat și jignit de fostul prim ministru, a primit acuma sarcina de a salva ceiace mai poate fi salvat.

Se va cere Franței capitularea

Roma 18 (Stefani). — Comentând evenimentele, „Giornale D'Italia" scrie că Franța va fi silită să capituleze deplin, definitiv și necondiționat.

Insă prin aceasta războiul nu este terminat. Marea Britanie trebuie învinsă și ea complect, pe uscat, în aer și pe apă.

Intelectuali!

Cu prilejul „Săptămânii Cărții" Librăria ATH. GHEORGHIU vă oferă posibilitatea să vă îmbogățiți biblioteca, punându-vă la dispoziție volumele noui apărute cu rabat de 20% și 50%

Amărăciune la Londra

Zurich 18 (A. T. E.)—Corespondentul din Londra al ziarului „Journal de Genève" transmite:

Nici în timpul războiului mondial și nici altă dată în cursul istoriei, n'a domnit la Londra o atmosferă așa de tristă ca acuma când edițiile speciale ale ziarelor au anunțat mesagiul mareșalului Petain cu hotărârea de a înceta lupta.

La bursa londoneză împrumutul de război 3 și jum. la sută, a scăzut sub 97, cel mai mic curs înregistrat vre-odată.

Anglia va continua lupta

Londra 18 (Reuter).—Ziarul „Times" recunoaște situația disperată în care se află Franța și scrie că orice englez care ar cere Franței să continue lupta și-ar asuma o responzabilitate gravă. Anglia va continua însă lupta până la capăt.

*

Londra 18 (Reuter).—Guvernul britanic își menține declarația făcută anterior că este ferm hotărât să continue lupta până la victorie.

*

Londra 18 (Reuter)—Camera Comunelor și Camera Lorzilor se întrunesc astăzi pentru a asculta declarațiile d-lor Churchill și Caldecot.

„Inamicul principal este Anglia"

Berlin 18 (D. N. B.)—Ziarele scriu, că cu tot entuziasmul ceasului de față, nu trebue trecut cu vederea că inamicul principal este Anglia. Dar va fi întrânt și acest inamic, spre a simți că Reichul național socialist nu poate fi atacat fără motiv.

Franța așteaptă o pace onorabilă

Declarațiile ministrului francez de externe

New-York 18 (Reuter)—D. Baudoin ministrul de externe ai Franței, a declarat astă noapte la radio Bordeaux:

— Suntem gata a depune armele, dacă vom putea obține o pace onorabilă. Nu vom primi însă condiții rușinoase care ne-ar știrbi teritorul și ar însemna sfârșitul libertăților spirituale pentru poporul nostru. Intre onoare și existență, noi preferăm onoarea.

*

Zurich 18 (A. T. E).—Cercurile elvețiene cred că condițiile de pace care vor fi impuse Franței, nu vor fi atât de grele ca în cazul unei rezistențe până la capăt.

Impresia în Bulgaria

Sofia 18 (Stefani)—Știrea că Franța încetează lupta a provocat satisfacții la Sofia. La legațiile germană și italiană au sosit felicitări dela personalitățile bulgare.

Cercurile bulgare cred că eșirea Franței din război înseamnă o lovitură mortală pentru Anglia.

Mare impresie la Moscova

Berlin 18 (D. N. B.)— Din Moscova vin știri că cererea de încetarea ostilităților făcută de guvernul francez a provocat o impresie de nedescris. Prin megafoane instalate special, în piețe și în stadioane de sport, s'a adus la cunoștința populației, cererea mareșalului Petain adresată Führerului—ceiace a stârnit manifestații delirante din partea mulțimii.

Japonia se interesează de Indochina

Tokio 18. (Domei).—Ziarele japoneze comentează situația din China și constată că posesiunea franceză Indochina și calcă obligațiile de neutralitate. Autoritățile din Indochina alimentează cu tot felul de material pe mareșalul Ciang Kai Kek.

Presa cere guvernului japonez să ia măsuri în consecință.

Contribuția națională extraordinară de 2% este o mare colectă populară pentru înarmarea țării. Să plătim, deci, această contribuție pentru înzestrarea armatei cu patriotismul ce-l datorăm țării care ne hrănește și ne apără.

Prăpădul inundațiilor în Someș

50 persoane înecate

Dej 18 —O ruptură de nouri s'a produs eri în jud. Someș. In comunele Salma, Valea Anei, Cetan, peste 100 gospodării au fost luate de ape. In satul Gaga au fost luate de puhoaie școala primară și clădirea postului de jandarmi.

Sunt până acum 50 morți, în majoritate femei și copii.

Accidentul de automobil din str. Carol

In seara zilei de Sâmbătă spre Duminică, un camion condus de șoferul Prejetanschi Cazimir, venind cu viteză dinspre str. Aurora spre str. Carol, s'a urcat pe trotuar, surprinzând trei persoane: Iacob Feintuh, soția lui Mina Feintuh și sora lui Dora Feintuh, domiciliați în Bulev. Brătianu 67.

Mina Feintuh a fost omorâtă pe loc, iar Dora Feintuh a sucombat în chinuri la spital.

Iacob Feintuh zace și astăzi între viață și moarte, la spital.

Iacob și Mina Feintuh s'au căsătorit civil cu câteva zile înainte, urmând ca cununia religioasă să se celebreze în săptămâna aceasta.

Soarta a avut altfel. Iacob Feintuh nici astăzi nu știe de moartea soției și surorei sale.

Eri a avut loc într'un cadru impresionant, înmormântarea victimelor.

Mina Feintuh și cumnata ei Dora au fost duse la mormânt.

După ritul mozaic, înainte de a fi pusă în groapă, s'a oficiat la mormântul Minei Feintuh, cununia religioasă.

Perturbare în circulația trenurilor

In circulația trenurilor de pe ruta București-Iași, a survenit din nou o serioasă perturbație, pricinuită de data aceasta de inundațiile din regiunea Buzăului.

Astfel astă noapte apele râului Teleajen venind cu furie, au rupt marele pod dela Vadul Pașei, lângă Buzău. Trenurile ce au plecat aseară din București spre Iași, au rămas din această cauză blocate la Buzău până azi dimineață, când a putut fi reparat podul.

Trenurile au trecut prin pilotare.

In gara Iași, acceleratele de București vor sosi: primul la ora 2 p. m. iar al doilea în jurul orei 3 p. m.

Plecarea din Iași a trenurilor spre București, se face normal.

Informațiuni

x Rezidența Regală a făcut cunoscut Primăriei, noui instrucțiuni în ce privește organele de control și aplicarea legii speculei.

Printre altele, se arată că interzice intrarea în oraș a zarzavaturilor și vitelor de orice fel, dacă însoțitorul acestora nu posedă vre-o notă vizată de primăria de plecare.

Deasemeni, comercianții care nu sunt înscriși în roluri de impozite, vor fi dați în grija fiscului; iar acei care nu au autorizații de funcționare vor fi trimiși în judecată conform legii speculei.

x O îndrăzneață spargere s'a comis la locuința d-nei Melixenia Hriţac din str. Timpului 9.

Prin spargerea unui perete hoții s'au introdus în casă de unde a furat haine, bijuterii și suma de 10.000 lei.

x O salată preparată cu untdelemnul SPHINX e minunată!

Trupele sovietice au ocupat țările Baltice

Stockholm 18 (A. T. S.)—Ziarul „Stockholm Tidningen" scrie că ocuparea Letoniei și a Lituaniei de către trupele sovietice s'a făcut cu o rapiditate fulgerătoare.

In fruntea noului guvern lituan a fost numit d. Poleikis, cunoscut publicist de stânga.

*

Roma 18 (Stefani). — Din Riga se află că fostul ministru de interne al Letoniei d. Kukk, și fostul ministru de externe, precum și fostul șef al poliției, au fost prinși și arestați, din ordinul guvernului sovietic și vor fi traduși în fața Curții Marțiale.

In toată Letonia și Estonia s'a declarat starea de asediu.

Guvernul lituanian a dat o proclamație către popor, în care arată că din dorința de a menține pacea și liniște și spre a evita victime inutile, a fost nevoit să admită cererile Sovietelor.

Face apel la cumințenia poporului să menție calmul.

ORA 12

Intrevederea Hitler-Mussolini

Roma 18 (Stefani).—Cu un tren special, Ducele Mussolini a părăsit aseară la orele 8.30 capitala Italiei, plecând spre granița germană. Șeful guvernului italian era însoțit de contele Ciano, ministrul de externe, dl. Bastianini secretarul ministerului de externe generalul Otari și de dl von Mackensen ambasadorul Reichului la Roma. Din sursă oficială se afirmă că la discuțiile dintre d-nii Hitler și Mussolini, va lua parte și mareșalul Badoglio.

Armata germană continuă lupta

Guvernul francez a făcut numai o propunere; dar încă n'a capitulat

Roma 18 (Stefani) — Corespondenții din Berlin ai ziarelor Italiene, anunță că marele cartier general german a comunicat puterii mediatoare între Franța și Reich (adică Spaniei) că mesagiul mareșalului Petain nu este interpretat decât ca o propunere și nici-decum ca o capitulare.

Din această cauză, cu toate că armatele franceze au încetat focul, armata germană va continua să lupte până la lămurirea situației.

Se pregătește un atac aerian asupra Angliei

Londra 18 (Britanow) — Ziarul „Times" publică un editorial prin care arată că până astăzi Statele-Unite nu și-au dat seama de planurile de atac ale Germaniei, contra Angliei. Experții militari ai Americii arată acum că Germania are intenția unui atac masiv pe calea aerului contra Angliei.

O măsură specială în Ungaria

Buda-Pesta (A. T. U.)—Guvernul ungar a dat un ordin prin care populația între 18 — 41 ani (bărbați și femei), nu are voie să părăsească țara.

O propunere britanică de uniune anglo-franceză

Franța n'a răspuns la propunere

Londra 18 (Reuter)—Se anunță în mod oficial că guvernul englez a făcut o ultimă sforțare pentru a determina pe mareșalul Petain de a renunța la capitulare.

Cu puțin înaintea comunicării făcute de noul șef al guvernului francez, înaltului comandament german, ambasadorul Angliei a prezentat propunerea guvernului britanic de unire completă între cele 2 țări.

Această unire urma să aibă loc absolut în toate domeniile, cetățenii francezi și britanici urmând să beneficieze de ambele cetățenii.

Guvernul francez nu a răspuns la această propunere.

Tragerea Loteriei Statului

București 18.—Astăzi a avut loc tragerea Loteriei tranșa II-a.

LA ANEXĂ au câștigat câte 200,000 lei No. 361657, 103149, 343462, 382812.

Câte 2000 lei au câștigat numerile terminate cu 372 și 728.

Câte 400 lei au câștigat numerile terminate cu 22.

Amatori fotografi
Developați, copiați, măriți la
Fotograful Z. WEISS
Găsiți Rollfilme, Pakfilme, Plăci Agfa, Kodac etc. cu prețurile fabricei. — Se copiază, se mărește și se developează gratuit la Studio Fotografic
Weiss PIAȚA UNIRII

Problema sădirii arborilor

Suntem în epoca cea mai prielnică plantatului de orice soiu. Unii plantează pomi fructiferi, alții viță de vie; unii plantează flori, iar noi silvicultorii plantăm puețiî aceia mici, firavi și plăpânzi, care în viitor vor forma masivul păduros cu rol economic atât de important în viața națiunei noastre.

Păcat însă că la munca aceasta grea, la străduința noastră de a creia păduri în mod artificial, sau de a complecta lipsurile din pădurile creiate în mod natural — ceea ce în limbaj pădurăresc se numește masiv întrerupt — colaborînd în perfect acord cu exigențele naturii, zic păcat că la munca aceasta nu se afiliază tot ceia ce-i conștiință cănătoasă de român.

Păcat că nu tragem nici o învățătură de pe urma lipsei de ploi ce aduce jalea și pustiul în regiunea despădurită de lăcomia omului, meșter în a distruge spre a se căpătui și căruia nu-i pasă de ceeea ce va aduce în rău, ziua de mâine.

Pădurile Țării noastre, până mai acum vre-o trei ani, erau considerate un bun de exploatat, de pe urma cărui se căpătuiau anumiți indivizi, fără ca obligațiunile de asigurarea regenerărilor să fie aplicate măcar în parte, căci de respectarea ad-literam a condițiunilor contractuale nici nu se pomenea. Tăieri fără rost, defalcări și exproprieri pentru islazuri, cu un cuvânt vandalism, fără ca cei ce se cuibărise în codri, să se gândească la consecințele de viitor, fără a se ține seama câtuși de puțin de rezistența opusă de silvicultori, care de multe ori cu durere în suflet și de teama unei maziliri, semnau actul de deces al exproprierii pentru islaz a unei porțiuni de pădure în plină vigoare.

Azi, când vremurile acestea de fundamentale prefaceri dau roade vădite în curmarea răului din toate ramurile de activitate publică, nădăjduim și credem că se va pune capăt odată pentru totdeauna la scoarea din patrimoniul Statului, a porțiunilor de păduri pretinse islazuri, care oricât de mari vor fi ca suprafață, atâta timp însă cât nu se vor administra în mod gospodăresc și chibzuit, nu vor corespunde scopului pentru care au fost destinate.

Odată o oprelişte pusă în tăierea de păduri, care să nu fie permisă decât pe bază de amenajament, întocmit de specialiști și aprobat prin Decret-Regal, rămâne în sarcina silvicultorilor, pe lângă grija conservării și administrației silvice, o grijă mult mai importantă: grija refacerii și sporirei domeniului forestier. Creiarea de păduri în terenurile sterile, cu scopul de a corecționa torenții, ameliorind terenurile degradate în suprafață de cca. 2 milioane hectare, cât ne dau statisticile cele mai recente — dacă în adevăr avem o inventariere sinceră — vor da lemne ce lipsesc în regiune, acoperind nevoile locale și vor folosi de camuflaj trupelor în e eventuală conflagrație.

Pentru a înfăptui acestea, pentru crearea a două milioane hectare păduri noui, este nevoie de cca. 6 miliarde lei, sumă care desigur că eșalonată și înscrisă câțiva ani în bugetul general al Statului, în vremurile acestea de chibzuită și cinstită administrație a banului public, ar recupera cu dobândă enormă capitalul învestit.

Problema plantărei marelu gol de teren neproductiv, serios aplicată, nu se rezolvă prin ceea ce numim „serbarea" sădirii arborilor.

Experiența făcută în câțiva ani consecutivi la asemenea serbări, mă îndreptățește să susțin această afirmațiune, care cred că nu face numai obiectul observațiunilor mele, ci bănuesc că se extinde și dincolo de cercul nostru pădurăresc.

Românul, prin „serbare" înțelege muzică, distracție, dans, băutură și mâncare, cu un cuvânt, un chef la pădure pe iarbă verde, iar nici de cum desfundatul pământului cu hârlețul și plantatul de puieți, care strică grozav manechiura, murdărește hainele și îngroașe pelea de pe palme.

În timp ce la noi, ziua sădirii arborilor este una singură, cu program cam în felul următor: o oră Serviciul religios, 4—5 ore discursurile; 2—3 ore banchetul și 1—2 ore, plantatul propriu zis, în Bulgaria se organizează în fiecare primăvară, *o săptămână a pădurilor*, consacrată exclusiv plantării golurilor și refacerei pădurilor.

Astăzi, când dispunem de suficiente formațiuni străjerești și premilitare, s'ar putea face mult pe teren, în cadrul lucrărilor de cultură a pădurilor. Tineretul este dornic de muncă.

Organizarea sădirii arborilor pe baze noui, corespunzătoare ritmului vremei în care trăim, mobilizarea întregei populații în plantat, în fiecare primăvară, mai multe zile în șir; inițierea comandanților strejeri și premilitari în aie plantatului,—și numai după aceea, pretențiunea de a executa cu tineretul, lucrări durabile și de viitor.

Când cetățeanul va planta din convingere, din dragoste pentru arbore, când discursurile se vor scurta, reducându-se numai la indicațiuni technice de plantare, atunci se va face plantațiunea pe care vom putea conta cu adevărat. Și toate acestea, sperăm că nu vor întârzia să vină dela energicele personalități ce conduc astăzi destinele pădurilor Țării românești.

I. TH. COZMA
Brigadier silvic
Ciurea-Iași

M. S. Regele răsplătește actele de bravură

Decorarea tînărului ieșan V. Costea

Solemnitatea dela Rezidența regală

La Rezidența Regală s'a desfășurat Duminică o solemnitate deosebită. E vorba de decorarea de către M. S. Regele a tânărului antreprenor ieșan d. Vasile Costea pentru că în Octombrie 1939, în pădurea Bârnovei, a salvat viața elevului-aviator Dem. Popa care căzuse cu avionul cuprins de flacări.

Fapta frumoasă a d-lui V Costea a fost adusă la cunoștința M. S. Regelui, care — în dorința de a răsplăti sacrificiul de sine și devotamentul de care a dat dovadă bravul erou, — a binevoit a-i acorda Crucea Bene Merenti pentru „Salvare" cl. III-a. Este prima decorație de acest fel acordată pe țară.

Din Inalt ordin, s'a hotărât ca înmânarea decorației să se facă de către d. Rezident Regal Tr. Ionașcu, — ca reprezentant al M. S. Regelui în Ținutul Prut, festivitate care s'a desfășurat Duminică în sala de recepție Rezidenței Regale.

Cuvîntarea d-lui Rezident regal Ionașcu

După recomandarea făcută celor de față a eroului V. Costea, a luat cuvintul d. Rezident Regal Tr. Ionașcu, care a spus printre altele:

„Înfățișarea și rostul solemnității de astăzi, la care v'am rugat să binevoiți a lua parte, este cu totul neobișnuită și vine să se alcătue din plin și să încunune mărturia acelei neostenite și atente griji, pe care M. S. Regele știe să o poarte celor credincioși și faptei lor dela sine grăitoare. Deaceia țin să adaog că solemnitatea de astăzi poartă un tilc regesc și se cuvine să-i arătăm cu deosebire obișnuită".

Sunt însărcinat din partea M. S. Regelui să pun pe pieptul acestui brav supus al său, decorația Crucea Bene Merenti pentru „Salvare" cl, 3-a, o înaltă și nouă decorație a Casei Regale, care, trecând înaintea decorațiilor de pace și fiind pentru prima oară acordată, este hărăzită numai celor care au dovedit că viața lor prețuește mai puțin decât aceia a semenului.

Iată un prilej pentru voi, străjeri și premilitari, vlăstari tinere ale neamului, crescuți în dragostea de țară și Rege, să înțelegeți că numai prin asemenea pilduitoare fapte, pornite din abnegație și sacrificiul de sine, se chezășuește și capătă trăinicie viața și solidaritatea între oameni și înoitoarele lozinci sufletești, pe care M. S. Regele le hărăzește viitorului tineretului său.

Răsplătindu-și astfel supușii — în aceste vremi, când veghea Sa ocrotitoare poartă asupra atâtor griji—M. S. Regele se coboară în sufletul lor și a fiecăruia să le cinstească virtuțile și să le arate — prin această sobră și înălțătoare decorație care va străluci pe pieptul unuia ales,—că nici-o faptă bună nu rămâne nerăsplătită și nici un devotament nu se uită de Regele țării".

Dl. Rezident Regal, a înmânat apoi d-lui Vasile Costea decorația acordată pentru fapta sa, după care bravul erou a luat cuvântul spunând:

„Mulțumit sufletește că am putut sa'va viața unui om și cuprins de smerenie pentru această decorație răsplătitoare a M. S. Regelui, nu pot găsi alte cuvinte de adâncă mulțumire, decât să rog din tot sufletul pe Bunul Dumnezeu să aibă în Sf. Sa pază pe M. S. Regele Carol II-lea al României și pe Măria Sa Marele Voevod Mihai de Alba Iulia și să le dăruiască viață lungă și sănătate".

*

La sfârșit d. Rezident Regal a înmânat d-lui V. Costea un plic cu 10,000 lei și accidentatului D-tru Popa, un plic cu 5000 lei, bani dăruiți din partea Rezidenței.

VIRGIL GHEORGHIU

Sezonul la Slănicul-Moldovei

O atracție nouă: jocurile de noroc

Zilele acestea, s'a deschis oficial sezonul la Slănicul-Moldovei. Vizitatorii au început să sosească, iar camerele la hoteluri și vile sânt angajate, în mare parte, pentru tot sezonul.

Elegantele băi dela hotel „Racoviță" au fost în majoritate renovate; vestitul Inhalator e utilat cu aparate noi; apele tămăduitoare sânt anul acesta mai concentrate și mai abundente.

După o primăvară ploioasă, acuma vremea s'a îndreptat și domnește la Slănic un timp fermecător.

O atracție în plus a anului acesta, vor fi jocurile de noroc. Se lucrează febril la amenajarea sălilor unde se vor instala: ruleta, bula, chemin de fer etc. cu mize mici.

Va fi o pasionantă distracție pentru omul dornic de isprite și oricând gata să-și încerce norocul.

Astfel, distracțiile, tămăduirea, odihna vor satisface pe vilegiaturiștii, totdeauna numeroși, dela Slănicul Moldovei.

Inspecțiile d-lui dr. Th. Bulău

în județele ținutului Prut

Măsuri preventive împotriva malariei

D. dr. Th. Bulău, inspector general sanitar al ținutului Prut, a desfășurat în cursul săptămânii încheiate, o mare activitate.

Astfel, timp de două zile, d-sa a inzpectat județul Baia. La Fălticeni, d-sa a avut Marți o importantă consfătuire sanitară, la care au luat parte d-nii V. Ciurea, prefectul județului, d. Col. Crețoiu fost prefect, d. general Niculcea, primarul orașului, d-na N. Dimitriu președinta Crucii Roșii, d-na dr. Paker vicepreședinta a aceleiași societăți; comitetul societății, d-na dr. V. Dumitriu, medic circ. și al spitalului Stamati, medic-chirurg Băcescu, dr. Gh. Rădulescu medic primar al județului, medicii secundari ai spitalului, precum și toți medicii de circumscripții și spitale din oraș și din județ.

D. dr. Bulău a deschis conferința, elogiind activitatea deosebită de frumoasă depusă timp de 10 ani, a d-lui dr. Gh. Rădulescu, medic primar al județului, arătând, în cuvinte bine simțite, meritele pe care d. dr. Rădulescu și le-a câștigat față de cetățeni și față de ministerul sănătății publice, fapt pentru care a fost înaintat de curând la gradul de inspector general sanitar onorific.

In acelaș senz, au rostit cuvântări d-nii V. Ciurea, prefectul județului și d. Col. Crețoiu, fost prefect.

Apoi, d. dr. Bulău a intrat în subiectul conferinței, tratând pe larg profilaxia malariei, măsurile care trebuesc aplicate în cursul acestor ultime 15 zile, după care, d-sa s'a adresat în special d-nelor din comitetul Crucii Roșii, arătând obligațiile ce le au în caz de războiu cât și în timp de pace, de a se ocupa de celelalte probleme sanitare, cum este aceia a combaterii mortalității infantile.

*

D. dr. Bulău a mai făcut, împreună cu d. medic primar Rădulescu și d. prefect al județului, o serie de inspecții sanitare în circ. Găinești, la spitalul Mălini, la mânăstirea Slatina, în circ. Dolhasca, comuna Dolcești, etc. Pretutindeni d-sa a constatat că medicii își îndeplinesc punctual serviciul, iar starea sanitară generală este bună.

*

In județul Botoșani, d. dr. Bulău a inspectat serviciul sanitar al orașului Hârlău, spitalul „Pulcheria Ghika" din acelaș oraș, — dispensarul și circ. Maxut, circ. Flămânzi, spitalul și circ. Uricani, târgul Frumușica, satele și spitalele circ. Sulița, comuna Lunca și satul Stroești din acea comună, unde s'a interesat în special de mersul ofensivei sanitare și de modul cum se aplică măsurile de combatere a epidemiilor.

REP.

Informațiuni

x Ieri dimineață, în urma unei convorbiri telefonice, d ministru Petre Andrei a plecat cu automobilul la București.

x Biroul Aprovizionării de la primărie, a înaintat o adresă Oficiului Județean al speculei, prin care-i face cunoscut că în chenzina 1-15 Iunie crt. piața orașului a fost îndestulată suficient cu diferite articole de generală necesitate. S'a simțit numai lipsa untdelemnului și în mică măsură, lemnele.

In ce privește prețurile, ele s'au menținut aceleași, cu excepția zarzavaturilor care s'au eftenit în mare măsură.

x Un puternic incendiu s'a declarat în str. Socola No. 9 unde locuesc d-nii David Zelingher, Moise Ancel, Goldstein David, Leizer Șaraga și Mendel Herșcu.

Focul a distrus un depozit de fierărie și carton gudronat.

Pagubele sunt însemnate.

x Cea mai sigură rezervă este provizia de unt vegetal „Excelsior", fiindcă se păstrează proaspăt oricât. La toate băcăniile.

Bazar școlar

Aducem la cunoștința publicului că, la Șc. No. 5 de fete „Hatmanul - Nicoară" de sub conducerea d-nei M. Popescu, s'a deschis frumosul „Bazar" de lucruri de mână, care se organizează în fiecare an, la sfârșitul anului, de către d-nele profesoare ale Șc în folosul Societăților de asistență Socială, ce sunt în strânsă legătură cu Șc. „Cantina Școlară" și „Colonia Școlară".

Expoziția stă deschisă, la bunăvoința vizitatorilor, care apreciază o muncă, făcută pentru un scop atât de frumos...

Locuitori ieșeni încetățeniți

Ministerul de Justiție a făcut cunoscut Primăriei numele acelor locuitori din Iași, care, în conformitate cu dispozițiunile art. 62 din legea pentru dobândirea și perderea naționalității române și potrivit deciziei acestui minister din 31 Mai 1940, au rămas definitivi.

Aceștia sunt: A. Vasiloschi, E. Crețu, Sara Orency, Rosalia Schweinfur, Alex. Auslingher, W. Sborovschi, I. Tomași, Fr. Armbruster, I. Bervin, C. Rusu, Ana Botoșan, Otto Selig, Anton Mösler, G. Ghinghilovschi, A. Buștov, Cerchez Vițingher, Gr. Ikaczik, F. Horwath, Carol Migdal, N. Scepanschi, I. Rotaru, G. Debuș, Șt. Dobosz, S. Ihnatiszin, I. Zerfas, M. Pașcanu, D. Tode, A. Holfman, N. Suharoschi, Al. Czech, Otto Cehi Gh., St. Czech, Hlein Vințel, Ladislau Toth, C. Vințel, Petru Gregorovici, Th. Vințel, I. Politkas, D. Cute, I. Droniuk, C. Hoffman, Em. Atamanczuk, V. Iețcu, I. Olariu, Frantz Fișel, M. Asnas, Automina-Barbara Szczepasky C. Hasmaș, I. Hoffman, C. Scepanschi, Maria C. Hofman, Iacob Țerghelu, Frantz Mejvinschi, Maria - Smaranda-Ettinhofer, Victoria Ettinhofer, Sipoș Bartolomeu, Traian-Sipoș, P. Clotan, Gh. Clotan, I. Clotan, Gr. Forst, R. Fischer, Alfons - Leo - Kulaczcevschi, Wilhelm Ausprunc, Elinor Usatiuc, Em. Vasiloschi, I, Bugutchi, Ilie Olar, Al. Mocek V, Pletnia, Leopold Mocek, Ana și Emilia Pletonia, Veronica Ciordiuz, Alex. Pletonia, Molor Cristian Leon Lorentz, V. Hoffman, Teophilus Herman, D. Elinoif, C. Grigoriev, I. Șram, Ilie Coșarcă, Ion Cioca, Alex. Țerck, Marian-Iosif Iavoschi, Alex.-Todor, D. Hariga, Silvia Hariga, V. Cojocaru, Rudolph Schindler, Stanislav Hanczarek, Martin Hancearc, Iosefa Bukinsky, Iosef Streit, M. Bobilău, D. Streit, Tudor Istran Liovint, Gh. Strait, A. Söberl, Ana și Maria Söberl, Vladimir Anton Heykel, Serghie Valasevici, Ottilia Kreimen, Carol Victor, Leontina și Alfons Radwansky, Carol Hnatyzin, Vladimir Roșu, I. Medvediu, Catarinca Șutie, Adam Roriloff, I. Cojocaru, Maria Bodnărescu, Alexei Bejan, Nichita Smochină, Alex. Iablonschi, Claudia Smochină și Anton Scrumeda.

Toți cei de mai sus, vor fi din oficiu înscriși în registru de naționalitate al Primăriei. Acei care doresc să-și scoată acte de naționalitate, se pot prezenta la biroul Electoral, de sub conducerea d-lui G. G. Săvescu.

REP.

Informațiuni

x STYLOURI oricât de stricate repară bine și eftin Clinica de Stylouri a specialistului Crieghel, care s'a mutat în str. Lăpușneanu sub Hotel Palace, la Magazinul Metamot.

x In locul untdelemnului și a celorlalte grăsimi, întrebuințați la gătit grăsimea vegetală „Excelsior", spornică și sănătoasă.

x Siropul Iodotanic Dr. Ratianu aprobat de Consiliul Sanitar Superior, se recomandă cu mare succes copiilor lymfatici, anemici, scrofuloși și rachitici pentru purificarea și regenerarea sângelui, înlocuind Untura de Pește. Nu produce jodism. Depozit Farmacia Dr. Ratianu, str. Cuza Vodă 83.

DE INCHIRIAT imediat apartamente a câte una, două sau trei camere și bucătărie, etc. Avantajos pentru funcționari și persionari. Str. Palat No. 3.

VÂND AVANTAJOS sufragerie elegantă, sculptată, stejar masiv și frigorifer aproape nou, — Se pot vedea zilnic între orele 10—13 și 17—19 în str. Mârzescu 10 etaj.

Librăria, Anticariat, Depozit de Jurnale de Modă

I. SCHREIBER

s'a mutat în str. Lăpușneanu 41, vis-a-vis de Hotel Palace (în pasajul de lângă Magazinul Englez)

Cumpără și vinde biblioteci, cărți științifice și școlare. Cărți noi de științ.

România
Tribunalul Județului Iași Secția III-a
EXTRAS DE PUBLICAȚIUNE
No. 2009 din 31 Maiu 1940

Se publică spre cunoștința generală că în ziua de 27 Iunie 1940 ora 8 a.m. se vinde în pretoriul Tribunalului Iași secția 3-a, imobilul din Iași, str. Ștefan cel Mare Nr. 37, proprietatea debitorilor: Theodor Clemente Ionescu din Iași și Aurelu Smâdu din București, imobil care se compune din tr'un teren fără clădire în suprafață de cca. 1000 (una mie) m. p. La fața în alinierea străzii este un gard de leațuri. Acest imobil se megieșește la Răsărit cu Solomon Moscovici, la Apus cu Lincu Froim, la Miază-zi cu strada Ștefan cel cel Mare și la Miază-Noapte cu Fuchs și Leon Gold.

Imobilul se vinde la prețenția d-nei Aura Stăncescu, fostă Careaș, din Iași, iar licitația va începe dela suma de 356.250 lei.

Portărel, V. Stănescu
Dosar No. 3204/1930
conexat cu No. 281 și 2120/931

La dureri de **cap** și **dinți** întrebuințați

NOVOCALM

Efect imediat și sigur. Nu atacă inima

Casa Nufer—Vatra Dornei
TELEFON 10
Poziție splendită, vis-a-vis de băi, construit în 1936 tot confortul, apă curgătoare caldă și rece, camere spațioase, bine mobilate cu vedere spre munți. —Tot anul reducere 50% pe C.F.R. Prețuri covenabile —Informațiuni și prospecte la cerere.

Amatorii fotografi
găsesc tot ce au nevoe la
studio-ul fotografic
ZAHARIA WEISS

LA SIDOLI
se prezintă astăzi
— Două filme mari —
STEAUA DIN RIO
— și —
Orașul blestemaților
Complectare:
Parada de 1 Mai 1940 dela Moscova
și jurnale de războiu

Dr. Elena Preda
Medic asistent al Spitalului Socola
Boale nervoase și ale glandelor cu secrețiuni interne
Analize hormonale. — Diagnosticul biologic al sarcinei — Tratamentul sifilisului nervos
Iași, str. Vasile Conta 32
Consult. 4—6

DOCTOR
Iosif Goldenberg
medic de spital
Specialist în
BOLI DE PIELE
SIFILIS-VENERICE
str. Palat No. 2
Cons. 8—12 a.m. 3—8 p. m.
Telefon 2156

CONFERENȚIAR DOCTOR
Gh. Plăcințeanu
Chirurg Șef al Spitalului Asigurărilor Sociale
Consultă și operează boli chirurgicale și de femei
(Asigurați și particulari)
Dela 3—5 Aleia Alexandri 5
Telefon 1540

Desfacerea produselor viilor Averești
proprietatea
ANNA ȘTEFAN NEGRUZZI
Strada I. G. Duca 13
a pus în vânzare Riesling 1937 cu preț de 16 l. litrul

Dr. Mihail Derevici
Medic Primar de Spital
BOALE NERVOASE și TURBURĂRI GLANDULARE
reintorcându-se în localitate,
consultă: 3-5 p. m.
Str. Păcurari 35

Dr. I. Bernáth
consultă
Boli interne
BOLI de COPII și SUGARI
Specializat la Viena.
Diagnostic și tratament cu raze.
RAZE ULTRA-VIOLETE,
FARAD și GALWAN
Cons. 9—10 jum. a. m. 3—6 p. m.
IAȘI — ȘOSEAUA ARCU 2
(vis a vis de Farmacia Irofte)

Dr. A. Socolovschi
Specialist în boli și operații de
NAS, GÂT, URECHI
Str. Victor Place 7 (Piața Unirei)
Diatermocoagulare
Diatermie Spec. Orl. Inhalație cu ozon (electr.) electroterapie înaltă frecvență
Cons. 8½—10, 12—2, 5—7

Dr. Adrian Ștefănescu
Medic de Spital
Boli interne și nervoase
METABOLISM BAZAL
Consult 4—6 p. m.
Str. Cuza Vodă 83
(Palatul Braunstein)
TELEFON 2269

DOCTOR
Alex. Moruzi
Profesor Universitar
Medic Primar Director
Cons. zilnic 4—6 p. m.
Chirurgie generală
Chirurgie nervoasă
Str. Păcurari No. 5
(deasupra farmaciei Căpățînă)

TESTA
COMBATE
DURERI DE CAP · MIGRENE
NEVRALGII-DURERI DE DINȚI
RĂCELI-GRIPĂ-JUNGHIURI

Dr. Gancevici
consultă
BOLI DE PIEPT
Str. Lăpușneanu 19
Luni, Miercuri și Vineri
între orele 1—4 p. m

Dr. Solo Schreifel
Specialist în bolide piele, venerice, sifilis
Diagnosticul precoce al sifilisului prin examenul ultra-microscopic
TRATAMENTE ELECTRICE
Consultații și tratamente 3—9 seara.
Arcu 70 Tel. 1624

ANUL XXXVII No. 9970

1 LEU

JOI 20 IUNIE 1940

ABONAMENTE:
el 350 pe un an
180 „ 6 luni
90 „ 3 luni
35 „ 1 lună
1500 Instituții publice

Atelierele tipografice „Opinia"
IAȘI STR. LAPUȘNEANU 37

OPINIA

Ziar popular cotidian

TELEFOANE
Redacția. . . . No. 1298
Administrația . . . „ 1299
Serv. de noapte red. . „ 1436
Ad-ția de noapte . . „ 1535

Redacția și Administrația
IAȘI STR. LAPUȘNEANU 37

Director C. R. GHIULEA

Fapte în legătură cu situația externă

Germania amînă

răspunsul la cererea franceză de armistițiu

In orice caz, e vorba de condiții grele

Disoluția armatei franceze continuă cu repeziciune. Frontul de luptă pornește acuma din regiunea Cherbourg, trece prin orașul Caen, apoi la sud de Orleans, dealungul fluviului Loire, pela orașul Nevers, la Le Creuzot (centrul francez al industriei de armament), până la granița elvețiană.

La linia Maginot spărtura a fost lărgită. Aripa stângă germană a trecut Rinul, a ocupat orașul Colmar și fortăreața Belfort. Trupele franceze încercuite aici, au încercat o ieșire, însă au fost respinse.

Pe lângă imensa pradă de război, germanii au luat pe ziua de eri peste 100.000 de prizonieri.

Pe fronturile italiene, activitate de aviație.

*

Intrevederea dintre d-nii Hitler și Mussolini a avut loc eri după amiață la Muenchen. Au participat și miniștrii respectivi de externe d-nii von Ribbentrop și Contele Ciano, precum și experți militari.

S'a anunțat că cele două țări s'au pus de acord asupra răspunsului care urmează a fi dat la cererea franceză de armistițiu. Dar până acum nu s'a comunicat care va fi acest răspuns.

In vizita făcută la Muenchen, d. Mussolini a fost salutat cu entuziasm de către populația germană.

*

D. Churchill a vorbit eri în Camera Comunelor. D-sa a făcut un istoric al campaniei militare din Franța, arătând că armatele engleză și belgiană au fost încercuite în Flandra din cauză că comandamentul francez n'a dat la timp ordin de retragere. Mai departe premierul englez a arătat că n'a putut lăsa în luptă pe teritorul francez decât un număr restrâns de trupe conform posibilităților cunoscute și aprobate mai înainte de către Franța.

Acuma față de nenorocirea militară, era preferabil ca Franța să continue lupta conform angajamentului luat. Guvernul englez n'a dezlegat-o de acest angajament. In orice caz Anglia va păstra aceiași simpatie pentru poporul francez și îi va recunoaște dreptul ce i se cuvine atunci când Marea Britanie—prin forțe proprii și cu ajutor american — va reuși să obție victoria finală. In ce privește posibilitatea unei invazii germane în Anglia, d. Churchill a anunțat că a luat toate măsurile pentru a zădărnici acest lucru, fie pe apă, fie pe calea aerului.

Se va cere Franței capitularea

Berlin 19 (Radio-Press) — Ziarele înregistrează pe larg întrevederea dela Muenchen dintre d-nii Hitler și Mussolini. Nu se cunoaște hotărîrea luată, însă presa afirmă că Reichul va fi influențat de unele reminiscențe ale felului cum s'a încheiat armistițiul în anul 1918.

In noaptea de 3 spre 4 Octombrie 1918 guvernul german a trimis președintelui Wilson o notă prin care cerea armistițiu. Răspunsul franco-englez a venit abia la 11 Noembrie și a fost extrem de aspru.

Se pare că guvernul german va proceda la fel, având intenția să aplice Franței un tratament identic și să-i ceară capitulare fără condiții.

Intenția principală a italo-germanilor ar fi să oblige Franța de a-și desface cu totul legăturile ei cu Anglia. In ce privește detaliile armistițiului, ziarele fac aluzie la condițiile ce s'a impus Germaniei în 1918 ca să-și predea armele în mîinile învingătorului.

Anglia a făcut un demers la Washington?

Roma 19. (Stefani).—Ziarele italiene înregistrează zvonuri în sensul că ar exista în Anglia opoziție împotriva d-lui Churchill și că unele cercuri britanice ar preconiza o cerere de armistițiu. Se pretinde chiar că s'ar fi intervenit la Washington, rugând Casa Albă să întreprindă o mediație.

Știrea aceasta însă nu-i confirmată.

Anglia continuă războiul

Londra 19 (Reuter)—In cursul nopții a avut loc un consiliu de miniștri, examinîndu-se situația generală și expozeul făcut de d. Churchill în Camera Comunelor,

Expozeul a fost aprobat în unanimitate, hotărîndu-se continuarea războiului. Dela guvernele dominioanelor au sosit asigurări că Anglia va fi sprijinită pentru continuarea luptei.

Presa engleză susține pe d. Churchill

Londra 19 (Reuter)—Presa britanică aprobă declarațiile dlui Churchill și discută amănunțit seriozitatea situației.

„Daily Telegraph" își exprimă decepția adâncă față de capitularea Franței. Insă Anglia trebuie să continue lupta.

„Daily Express" scrie că nimic nu schimbă hotărârea Angliei de a rămâne credincioasă ideilor pentru care a început războiul.

„Times" arată că ceasuri grave așteaptă pe poporul englez. Insă nu-i motiv de disperare. Anglia a știut întotdeauna să treacă prin vremuri critice.

Retragerea trupelor engleze din Franța

Londra 19 (Reuter).—„Evening Standard" scrie că trupele germane înaintează cu repeziciune și au trecut Loire. Diviziile engleze care operau în acest sector se retrag repede spre portul Cherbourg unde se află pregătite vapoare pentru a fi îmbarcate și aduse în Anglia. Insă situația acestor trupe este critică din pricina înaintării repezi a germanilor.

Englejii au ocupat Djibuti

Londra 19 (Reuter) — Ziarul „Star" anunță că trupe engleze au înlocuit trupele franceze din teritorul abisinian Djibuti, care face parte din posesiunile coloniale ale Franței.

Soldații francezi se refugiază în Elveția

Zurich 19. (A. T. E.)—Opinia publică elvețiană simțindu-se definitiv salvată de pericolul războiului, se preocupă acum de o acțiune generoasă. Elvețienii organizează foarte larg ajutorarea refugiaților francezi, toată lumea dându-și obolul în folosul acestor nefericiri.

Alături de populația civilă numeroși soldați francezi trec în Elveția. Numărul lor crește din ceas în ceas. Soldații sunt imediat dezarmați și internați. Se crede că această internare nu va fi de lungă durată, deoarece în curând se va încheia pacea.

Impresia în Jugoslavia

Roma 19 (Stefani).—Ziarele italiene dau o atenție deosebită la atitudinea manifestată în Jugoslavia. Se constată că evenimentele depe front au făcut mare impresie la Belgrad și în toată peninsula Balcanică, arătându-se satisfacție pentru politica chibzuită de neutralitate făcută de statele Balcanice.

Schimbări în guvernul turcesc

Ankara 19 (Stefani) — Corespondentul agenției Stefani înregistrează zvonul că în curând se va produce o largă remaniere a guvernului turcesc.

Astăzi vorbește Papa

Zurich 19 (A. T. E)—Din cetatea Vaticanului se anunță că Papa Pius XII va rosti astăzi o cuvîntare, examinând situația internațională și făcînd apel la pace și moderațiune.

Ministrul sovietic la București

București 19 — D. Lavrentiev noul ministru al Uniunei Sovietice, sosește mîine la București și își va lua imediat postul în primire.

Informațiuni

x Conducerea Primăriei se află în curs de tratare cu Direcția Silvică pentru cumpărarea unui lot însemnat de parchete.

x Oficiul Județean al speculei a înștiințat Primăria că în jud. Vaslui se găsesc cantități însemnate de porumb. S'a cerut a se lua măsuri de aprovizionare până la noua recoltă.

x D. consilier Florin Foișoreanu dela Curtea de Apel din București, a primit delegația de secretar general al Ministerului de Justiție.

x O EXPOZIȚIE colectivă de pictura se va deschide zilele acestea în str. Lăpușneanu, aducându-ne lucrări de-ale valorosilor pictori români.

x După calculele făcute de către autorități, un vagon de brichete de lignit ar costa peste 17 mii lei la depozit.

x Oficiul Județean al Speculei a decis ca să se întrunească în ședință la 2 și 17 ale fiecărei luni.

x Pentru ziua de 25 Iulie crt. a fost fixat un nou examen pentru ocuparea a 20 posturi de funcționari în administrația municipiului.

x Duminică 16 crt., d. dr. Ch. Bulău, inspector general sanitar, a mai inspectat spitalul Bivolari, punctul de trecere dela Prut, Cornul-Negru Călinești, baia și dispensarul dela punctul de trecere din Basarabia, precum și spitalul din Ștefănești. Ieri d-sa s'a întors în localitate.

x D. maior Mircea, Comand. Legiunii de Jandarmi județ, a fost decorat cu medalia „Bărbăție și Credință" clasa I-a.

x ARTISTUL AUREL GHIȚESCU vechiul societar al Teatrului Național din Iași și profesor la Academia de artă dramatică, a fost decorat de M. S. Regele cu medalia „Meritul Cultural" pentru artă, cl. II-a. Inaltul decret regal a fost înmânat d-lui Ghițescu împreună cu o elogioasă adresă a Ministerului artelor.

E o bine-meritată încoronare a unei frumoase activități de un sfert de veac, pe scena moldovenească.

x In consiliul de Administrație al Blocului Pensionarilor, ce s'a întrunit Joi, s'a hotărât că adunarea generală extraordinară a blocului ce urma să aibă loc la 23 iunie, să se amâne la o dată ce se va anunța ulterior.

Către Podgoreni

Situația alarmantă din podgorii

In urma ploilor abundente căzute în ultima lună, viile au început a se mâna. Timpul mereu umed favorizează întinderea bolii. Vegetația viei este în faza cea mai senzibilă cu țesutul foișjului crud și strugurii la începutul înfloritului.

Ciuperca manei (pernosporei) a început să se transmită și la rod și viile care nu vor fi tratate suficient cu piatră vânătă, vor fi distruse fulgerător. E nevoie să se aplice acuma un tratament curativ, stropindu-se incontinu—și în intervalul dintre ploi — cu o soluție acidă de culoare albastru închis.

Sindicatul Viticol al jud. Iași

S'A PIERDUT Foaia de Circulație la automobilul No. 28 Iași, dau bună recompensă aducătorului, Ugo Figliodoni, Aleea Principesa Maria.

Trăsnetul cade peste un cinematograf

Târgoviște 19. — O ruperе de nouri s'a produs ieri asupra orașului Târgoviște, însoțită de puternice manifestații electrice.

Trăsnetul a căzut asupra cinematografului „Trianon", în plin spectacol. Publicul a fost cuprins de panică; însă din fericire nu s'a produs nici un accident.

Mari inundații se anunță din Bucșani și Pucioasa (jud. Dâmbovița).

Podul de pe șoseaua națională Târgoviște-Sinaia a fost rupt de ape.

Pentru repararea stricăciunilor

București 19.—Dl. M. Ghelmegeanu ministru de interne a dat dispoziții rezidenților regale din Ținuturile Olt, Prut și Dunărea de Jos să aloce sume pentru refacerea nurilor și podurilor stricate de ape. Deasemenea să se facă comprimări bugetare, iar din economii să se dea ajutoare pentru refacerea gospodăriilor distruse de inundați.

Pentru străjere

Străjerele din orașul Iași, care ar dori să participe la taberele de vară, sunt invitate să se întrunească la Liceul „Oltea Doamna" în ziua de Joi 20 iunie crt. ora 4 p.m.

C-dta Legiunii de Străjere Iași
(ss) OLGA APOSTU

Amănunte asupra întrevederii dela München dintre d-nii Hitler și Mussolini

Berlin 19 (D. N. B.)—Puțin înainte de orele 15, trenul Führerului a intrat ieri în gara München. Pe peron se aflau generalul von Epp și generalul Wagner precum și numeroase personalități din partidul național-socialist și din statul major german. La orele 15 trenul Ducelui a intrat în gară, d. Mussolini fiind întâmpinat la scara vagonului de Führer și de suita sa.

Imediat cei 2 bărbați de stat s'au urcat într'un automobil fiind urmați de un întreg cortegiu de mașini în care luaseră loc miniștri de externe Ciano și Ribbentrop precum și generalii șefi de stat major von Keitel și Rota însoțiți de celelalte personalități.

In uralele delirante ale mulțimii, Führerul a condus pe Duce la palatul Fürst Karl unde i se pregătise reședința, dl. Hitler plecând apoi la Führerbau.

La orele 16, dl. von Ribbentrop a înștiințat pe contele Ciano că Führerul îl așteaptă pe Duce. Conversațiile au început după orele 16 și timp de 2 ore și jumătate cei 2 șefi au discutat absolut singuri.

La orele 19 au fost chemați în biuroul d-lui Hitler cei 2 miniștri de externe și șefii statelor majore, discuțiile continuând încă o jumătate de oră, după care dl. Hitler a condus pe Duce la reședința sa. Imensa mulțime care era masată în fața reședinței Ducelui a izbucnit în urale care nu au încetat până ce dl. Mussolini nu a apărut pe balcon.

La orele 21.30 Führerul a sosit la palatul Fürst Karl de unde împreună cu Ducele au plecat la gară.

D-nii Hitler și Mussolini au trecut în revistă campaniile de onoare și-au strâns apoi mâna călduros, iar Ducele s'a urcat în vagon apărând la geam de unde a continuat să se întreție cu Führerul.

Incă o strângere de mână și trenul a părăsit gara.

Ambasadorul Italiei la Berlin, dl. Dino Alfieri a condus pe Duce până la Innsbruck. Puțin după plecarea trenului, dl. Hitler a plecat înapoi pe front.

Pentru supușii străini

Supușii streini se vor prezenta de urgență la Biroul Controlul Streinilor al Chesturei Poliției Municipiului Iași în toate zilele între orele 17-20 pentru a-și ridica actele personale sosite dela Comisiunea de revizuire prelungite pe anul 1940.

*

Supușii streini posesori de certificate Dr. Nansen și de carnete certificate de identitate, se vor prezenta imediat la Biroul Controlul Streinilor al Chesturei Poliției Municipiului Iași pentru achitarea taxei timbrului fix pe anul 1940; contrar vor suferi rigorile legii.

Șeful Controlul Străinilor
Constantin Georgescu

x A încetat din viață Ion O. Pătru subdirector la Reședința Regală a Ținutului Prut.

Defunctul a ocupat mulți ani funcția de director al Prefecturei de Județ, fiind un funcționar superior, corect și stimat.

x Noile salarii armonizate vor fi plătite funcționarilor cu începere dela 1 August crt.

x *O salată preparată cu untdelemnul SPHINX e minunată!*

ORA 12

Anticipări asupra atitudinei germane

Berlin 19. (D. N. B.) — In cercurile oficiale se afirmă că, deși hotărârile dela Muenchen sunt ținute deocamdată în secret, se poate preciza că Germania este obligată să considere Franța ca pe o națiune înrâtă.

Ziarele arată că luptele continuă în Franța, pentru a feri Gremania de vre-o surpriză.

Mareșalul Petain în conferință cu ambasadorul britanic

Bordeaux 19 (Havas) — Mareșalul Petain a avut aseară o lungă conferință cu d. Campbell ambasadorul Angliei. Apoi d. Campbell a plecat la Londra.

Acțiune împotriva intervenției americane

New York 19 (D. N. B.)—Fruntașul politic american d. Weller a rostit un discurs la radio împotriva unei intervenții a Statelor-Unite în conflictul european. Această intervenție o cer unii bancheri din Wall-Street, în special firma Morgan, care sunt dornici să câștige milioane. D. Weller va forma un partid politic antiinterventionist.

Sdrobiți de durere: Lucia și Mircea Pavelescu fiică și ginere, Agapia I. Popovici mamă, Constantin și Magdalena Popovici, colonel Pantelimon Popovici, Ch. Popovici, Elena Popovici, frați și soră; precum și familiile înrudite: Metaxa, Demenas și Millo anunță încetarea din viață a scumpei lor

ECATERINA MANOLESCU

Inmormântarea va avea loc mâine Joi 20 Iunie ora 15 la cimitirul Eternitatea.

Banca Națională a Românie Sucursala Iași, cu nespusă părere de rău anunță încetarea din viață a devotatei ei funcționare

ECATERINA MANOLESCU

Inmormântarea va avea loc mâine Joi 20 Iunie 1940 ora 15

Direcțiunea și Funcționarii Băncii Naționale a Românie Sucursala Iași cu nemărginită durere anunță încetarea din viață a neuitatei lor colege

ECATERINA MANOLESCU

Inmormântarea va avea loc mâine Joi 20 Iunie 1940 ora 15.

Zdrobită de durere d-na Ecaterina I. Pătru, anunță încetarea din viață a iubitului ei soț

Ion O. Pătru

în etate de 50 ani
Sub Director Rezidența Regală a Ținutului Prut

Inmormântarea are loc la Iași mâine Joi 20 Iunie 1940, ora 3 p. m.

Cortegiul pleacă dela locuința defunctului str. Pictor Dumitrescu No. 3 Copou spre Cimitirul Eternitatea.

Informațiuni

x Pe ruta București - Iași, trenurile suferă din nou mari întârzieri. Astfel accelerateele de București care trebuiau să sosească azi dimineață în gara locală, au suferit întârzieri de câte 4 ore, datorită ruperei liniei ferate între stațiile Ghidigeni-Iulova, din cauza inundațiilor.

Linia a fost restabilită în cursul dimineții.

x CONDAMNARE. — Am relatat la timp procesul ad-tor cpt. Grigore Ilfe pentru sustragere, și maior intendant Ciudin pentru complicitate.

Tribunalul militar deliberând, a condamnat pe ad-tor cpt. Grigore, la 1 an închisoare, contopind pedeapsa cu una de 3 ani executată la Galate; maiorul int. Ciudin a fost achitat.

x O salată preparată cu untdelemnul SPHINX e minunată!

Sindicatul agricultorilor ieşeni
a cerut micşorarea preţului pâinei
Interesantele desbateri dela adunarea generală

Membrii Sindicatului agricultorilor din judeţul nostru, s'au întrunit în adunare generală, sub preşedenţia d-lui senator Vasile Iamandi care a făcut o dare de seamă asupra activităţei pe anul expirat. Cu acest prilej, adunarea a remarcat că fiecare membru în parte a desfăşurat o vie activitate, cu toate împrejurările anormale.

Adunarea a dat descărcare comitetului şi a aprobat proectul noului buget.

După aceasta se trece la constituirea noului comitet, care prin alegerea d-lui senator Mircea Bădărău în locul d-lui P. Rusovici eşit la sorţi, capătă următoarea configuraţie:

D-nii V. Iamandi, C. Deleanu, general Gherculescu, av. P. Bogdan, Mihai Manea, D. Graţoschi, generel G. Pârvulescu, Romeo Drăghici şi Mircea Bădăreu.

*

Au urmat discuţii care privesc bunul mers al sindicatului.

S'a decis ca d. senator Vasile Iamandi să intervie de urgenţă la locul în drept, de a se prelungi termenul de 17 crt. pentru utilizarea concentraţiilor la munca agricolă, a marilor proprietari. Şi mai ales să se asigure — cu concursul armatei — braţe suficiente pentru strângerea recoltei.

Problema pâinei,..

Ma fost ridicată cât se poate de judicios, de marele proprietar, d. Mihai Manea.

D-sa a expus adunărei manevra morarilor ieşeni, care (după cum s'a exprimat d-sa), e speculativă. Astfel autorităţile când au fixat actualul preţ al pâinei, au hotărât ca baremul grâului să fie la 7 lei kg. De atunci însă morarii refuză să mai cumpere grâu. Intâiu pentrucă sunt deja suficient aprovizionaţi, şi în al doilea rând nu vor să cumpere decât la preţul de 6 lei kg.

Dl. M. Manea a arătat că morarii vor continua această manevră până la noua recoltă de grâu, când se vor putea aproviziona cu cantităţile necesare de grâu, dela micii agricultori, cu preţuri cât se poate de convenabile. In faţa acestei situaţii, d. Manea a propus—şi adunarea a aprobat—să se facă un memoriu care să fie prezentat d-lui Rezident Regal şi d-lui primar, prin care să se ceară revizuirea actualului preţ al pâinei, în sensul de a fi ajustat la baremul de 6 lei kg. de grâu.

Adunarea, înainte de a expira ordinea de zi, a ţinut să mulţumească comitetului—în frunte cu d. senator Vasile Iamandi pentru activitatea depusă în interesul general al agricultorilor.

COSMA DAMIAN

Un caz de furt

Sunt cercetaţi la comisia II-a Codreanu D-tru din str. Cetăţuia 42 şi Ioan Adumitroaei din str. Diminetii 2, acuzaţi că ar fi furat piese de fontă şi bronz dintr'un vagon de tren ce staţiona în gara Socola. — furt în valoare de 30.000 lei.

Lucrurile le-ar fi vândut depozitarului de fier vechi Saul Avram din str. Socola 1.

VÂND AVANTAJOS sufragerie elegantă, sculptată, stejar masiv şi frigorifer aproape nou. — Se pot vedea zilnic între orele 10—13 şi 17—19 în str. Mârzescu 10 etaj.

In tuburi mari şi mici

Drumul spre frumuseţe începe cu îngrijirea atentă a dinţilor!

Începeţi deci încă de astăzi cu pasta de dinţi NIVEA. Efectul ei se va constata în curând: dinţii Dv. vor deveni lucioşi şi albi. Pasta de dinţi NIVEA curăţă, fără a ataca smaltul dinţilor. Aroma ei fină lasă un gust plăcut şi înviorează respiraţia.

Prăznuirea Hramului
la Spitalul „Paşcanu"

Luni 17 Iunie crt. (Sf. Treime), capela spitalului D. Cantacuzino-Paşcanu din dealul Tătăraşului, şi-a serbat hramul. Au luat parte d-nii: A. M. Frimu secretar general al Epitropiei Sf. Spiridon, medicul primar director dr. C. Barth, dr. D. Stoleru, d-na şi d. dr. Alexenco, D. Pânzaru intendentul - administrator al spitalului, d-ra Dragoş, personalul medical şi administrativ al instituţiei, precum şi un numeros public.

S'a oficiat o slujbă religioasă de către un numeros sobor de preoţi în frunte cu Pr. Ion Solomei, răspunsurile fiind date de cerul bisericei Sf. Spiridod.

După slujba religioasă a luat cuvântul Pr. I. Solomei, care într'o frumoasă alocuţiune a salvat activitatea actualelor conduceri ale Spiridoniei şi spitalului Paşcanu, datorită cărora ambele instituţii au ajuns la starea înfloritoare de astăzi.

A urmat apoi o masă comună în cancelaria spitalului.

COŞURI, PETE, PISTRUI, DISPAR IMEDIAT CU LOŢIUNEA şi CREMA DE LĂCRĂMIOARE DE NOAPTE.
Depozit Farmacia Dr Deleanu

Dificultăţile fabricării uleiului comestibil

Am relatat că fabrica „Olea" din localitate, din lipsă de materii prime, a fost nevoită să înceteze deocamdată lucrul.

Eri, fabrica a înaintat o adresă la Primărie prin care face cunoscut că, cu toate investigaţiile făcute, n'a putut achiziţiona materii prime decât circa 8 vagoane seminţe de floarea soarelui, cum şi o aprobare a Ministerului de Finanţe pentru prelucrarea a 50 vagoane turte oleaginoase, din care se vor putea scoate circa 5 vagoane ulei.

Totodată, fabrica cere a i se aproba o desfacere în detail, punându-i-se în acest scop la dispoziţie o gheretă în Piaţa Halei sau în orice alt loc.

Tot uleiul ce-l va produce va fi îndrumat la punctele de desfacere, unde populaţia se va putea aproviziona în condiţiuni mai avantajoase.

Comercianţi ieşeni amendaţi
de către Serviciul sanitar

Serviciul sanitar al Municipiului a aplicat amenzi la următorii negustori ieşeni — în urma inspecţiilor sanitare făcute:

1) Const. Pavli, mezelar str. Stejar 73, lei 10.000.
2) Stănică Cojocaru, Bodegă str. Victor Place 10.000 lei.
3) Stănică Cojocaru, restaurant, Piaţa Unirei 10.000 lei.
4) C. Şereit, cofetar, Piaţa Unirei 10.000 lei.
5) Stanislav Podsudeck, mezelar Piaţa Unirei 5000 lei.
6) Friebel Fleischer, zarzavagiu Piaţa Halei 2000 lei.
7) Martin Spiebel, Piaţa Halei 2000 lei.
8) Strul Zimft, măcelar, P. Halei 5000 lei.
9) Paraschiva Nedelcu, zarzavagiu Piaţa Halei 2000 lei.
10) Victor Zilberstein, zarzavagiu, Piaţa Halei, 2000 lei.
11) Mates Riven, măcelar, Piaţa Halei, 5000 lei.
12) Maria Barbu, măcelar, Piaţa Halei, 5000 lei.
13) Şulem Fainblatt, crâşmar, str. lt. col. Langa 3000 lei.
14) Rubin Harşcovici, depozitar de mobile str. Socola 10.000 lei.
15) Avram Sacagiu, băcănie, str. Uzinei 2000 lei.
16) Samuel Leibovici, cârciumar, str. Ştefan cel Mare, 5000 lei.
17) Iancu Leibovici, cârciumar, str. prof. A. C. Cuza 5000 lei.
18) Aizic Nusem, cârciumar str. Săulescu 3000 lei.
19) Iţic Aizic Moscovici, debit de pâine Bul. Ferdinand 2000 lei.
20) Etti Copel, cofetărie, str. Sf. Andrei 3000 lei.
21) Const. Nistor, cârciumar str. Uzinei 3000 lei.
22) Scarlat Constantinov, desfacere de vinuri str. Zugravi 5000 lei.
23) Leon Suman, cârciumar, str. Uzinei 3000 lei.
24) Raşela Simonovici, debit de pâine, Bul. Ferdinand 3000 lei.
25) Spiridon-Irimescu, desfacere de vinuri Şos. Arcu 3000 lei.
26) Ion Todirică, cârciumar str. Zugravi 3000 lei.
27) Reischer Meer, cârciumar str. Zugravi 3000 lei.
28) Vasile Bercuţă, cârciumar, str. prof. A. C. Cuza 5000 lei.
29) David Natansohn, Varianta Uzinei 2000 lei.
30) Const. Topală, crâşmar str. Podu de Piatră 3000 lei.

*

Instanţa de judecată la legea speculei ce funcţionează pe lângă Primărie, a condamnat la 1000 lei amendă pe comerciantul Gh. Şoituz din str. A. Vlaicu şi la 2000 lei pe Gh. Cozma din com. Costuleni jud. Iaşi.

Pentru astăzi vor veni spre judecare procesele de speculă intentate brutarilor: Marcu Naltule din str. Cizmărie 33, Raşela Siminovici din str. I. C. Brătianu şi Mittico şi Spiro Eftovici din B-dul Ferdinand 21 şi Leon Roşu băcan din str. V. Lupu 112.

Căsătorie studenţească
la Facultatea de Medicină

Duminică a avut loc la Iaşi căsătoria religioasă, în cadrul universitar, a doi tineri studenţi din anul III de medicină, anume d-ra Alexandrina Miron şi d. Popescu Mihai.

Această solemnitate a coincis cu o agapă dată studenţilor medicinişti sârguitori la bacteriologie, de către d. prof. dr. Stefan Nicolau, directorul Institutului „Dr. Alex. Slătineanu",

Cununia religioasă a celor doi tineri studenţi a fost oficiată la biserica Sf. Ion Botezătorul de către un sobor de preoţi în frunte cu preotul Miron. Nuni au fost d-na dr. Florica Popa, soţia d-lui prof. dr. Gr. T. Popa decanul fac. de Medicină, şi d. prof. dr. Stefan Nicolau.

Au mai asistat din partea corpului profesoral al facultăţii, d. prof. dr. Gr. T. Popa decanul facultăţei, d-na prof. dr. Stefan Nicolau, d-na şi d. prof. dr. Gh. Tudoranu, d-na şi d. prof. dr. Buţureanu, d. prof. dr. Ţupa, d-na şi d. dr. Bart, precum şi un numeros grup de studenţi.

După oficierea slujbei religioase, a avut loc în saloanele Institutului „Dr. Alex. Slătineanu" dela fac. de Medicină, o frumoasă agapă la care au participat 100 persoane.

Diplomaţi ai Academiei
de arte frumoase

Consiliul profesoral al Academiei de Arte Frumoase s'a întrunit Sâmbătă dimineaţă pentru a hotărî situaţia elevilor acestei şcoli.

Cei 73 studenţi înscrişi la începutul anului şcolar au frecventat regulat, dintre care numai 10 n'au obţinut media de trecere.

Totodată consiliul a declarat reuşiţi la examenul de diplomă pe: d-rele Găluşcă Dina, Eremia Cornelia, Pompilian Violeta, d-nii Toniţă Aurelian şi Beiu Ion.

La urmă a fost recomandat din nou ca suplinitor la clasa de sculptură, d. Ion Ionescu.

Cum s'a serbat la Iaşi
săptămâna igienei

Intre 10 şi 16 Iunie a avut loc săptămâna Igienei.

La Iaşi echipele sanitare au cutreerat cartierele mărginaşe şi centrul, realizând o acţiune pozitivă.

Această activitate rodnică a fost încheiată Duminică printr'un frumos festival artistico-literar dat la Ateneul din Tătăraşi şi la care şi-a oferit concursul şi Institutul Surorilor de Ocrotire, de sub direcţia d-nei inspectoare Zoe Costriş.

A luat parte o numeroasă asistenţă.

In cadrul serbărei, au conferenţiat d. dr. Gh. Andronovici, medicul şef al municipiului care a vorbit despre importanţa igienei pentru apărarea sănătăţei.

D-na Zoe Costriş a expus principiul Igienei, prezentând asistenţei tablouri expresive şi edificatoare în acest sens.

Elevele Institutului Surorilor de ocrotire s'au produs cu numere artistice în legătură cu igiena şi au prezentat o piesă originală în care se arată rolul Surorilor de ocrotire în viaţa ţărănească.

Orele de cancelarie
la primăria Iaşi

D. primar general Const. Ionescu a dat o decizie prin care dela 15 Iunie se fixează la municipiu următoarele ore de cancelarie în fiecare zi de lucru: dimineaţa dela ora 9—13,30 şi după amiază dela 17—20 (5—8).

Acest orar nu priveşte pe acei funcţionari, cari prin natura serviciului ce îndeplinesc sunt obligaţi a se deplasa pentru diverse executări, inspecţii etc., obligând însă pe aceştia a semna la orele 9 a. m., şi 5 p. m., în condicele de prezenţă zilnic la serviciile respective, cu arătarea locului unde pot fi găsiţi, iar şefii acestor servicii să fie prezenţi în fiecare zi la Primărie între orele 11,30—12,30 pentru darea eventualelor relaţii ad-iei comunale în legătură cu chestionările curente ce se ivesc.

In zilele de sărbători legale, vor trebui să fie prezenţi prin rotaţie 1—3 funcţionari din fiecare serviciu între orele 11—13 a. m., şi 17—19 p. m., pentru a se putea face faţă eventualelor lucrări sau ordine cu caracter de extremă urgenţă

UMBRELE bune şi ieftine cu 20% reducere şi ori ce fel de reparaţiuni găsiţi la magazinul LA LEON care s'a mutat în str. I. C. Brătianu 113 lângă farmacia Racovitză.

Informaţiuni

x *Teză de Doctorat.* — In ziua de 15 Iunie crt. în Aula Facultăţii de Medicină din Iaşi în faţa unei numeroase asistenţe şi-a susţinut teza de doctorat în medicină şi chirurgie dl. *Dr. Leon I. Ghermanschi*, comisiunea fiind formată din d-nii Prof. Dr. Gh. Ţudoranu, V. Troteanu şi Conf. Univ. Dr. V. Mârza.

Lucrarea cu subiectul: „Contribuţiuni la studiul terapiei afecţiunilor reumatismale prin phenylchinoleincarbonat de dietylendiamină în asociaţie cu vitamina B 1" tratată cu multă competinţă de dl. Dr. Leon I. Ghermanschi, i-a prilejuit elogierea unanimă a juriului, care şi-a exprimat încrederea satisfacţie pentru munca şi sârguinţa depusă de d-sa, acordându-i nota maximă şi felicitându-l călduros.

x **Durerea de bătături** te enervează şi te indispune. Remediul îl găsiţi în preparatul „ANTICALUS" soluţie şi pomadă care alină durerile şi desfiinţează bătăturile. Depozit Farmacia Dr. Ratianu strada Cuza Vodă 83.

x *Cine a încercat s'a convins că cel mai bun e unidelemnul SPHINX. A cumpăra alt unidelemn înseamnă a plăti mai scump fără a obţine calitatea unidelemnului SPHINX.*

DE INCHIRIAT imediat apartamente a câte una, două sau trei camere şi bucătărie, etc. Avantajos pentru funcţionari şi persionari. Str. Palat No. 3.

DE VANZARE una maşină de cusut marca „Singer", aproape nouă, format birou, cu 5 sertare. Preţ convenabil. A se adresa la ziar sub A.

Român a
Ministerul Justiţiei
Comisiunea pentru constatarea condiţiunilor de naturalizare şi recunoaştere
Dos. No. 634/nat./940

Dl. Ştefan (Istvan) Haberhauer, domiciliat în Iaşi, str. Lăpuşneanu No. 19, a făcut cerere acestui Minister pentru a i se acorda cetăţenia română.

Prin cererea petiţionarul arată că este supus ungar, născut în Ungaria în 1873, de religiune romano-catolică.

Conform art. 19 din legea privitoare la dobândirea şi pierderea naţionalităţii române se publică aceasta spre ştiinţa acelora care ar voi să facă întâmpinare, potrivit dispoziţiunilor art. 20 din zisa lege.

PIERDUT recipisa Soc. Comunale de Electricitate din Iaşi No. 147 din 22 Martie 1929 pentru garanţia de Lei 300 la inst. No. 6799.
O declar nulă.
Cicilia Popovici, Iaşi

FOTOGRAF bun lucrător (e) angajează imediat Foto-Luvru aşi str. Lăpuşneanu 6

LA SIDOLI
se prezintă astăzi
—— Două filme mari ——
STEAUA DIN RIO
— şi —
Oraşul blestemaţilor
Completare:
Parada de 1 Mai 1940
dela Moscova
şi jurnale de război

Vernisajul expoziţiei
de fine de an
a Academiei de Arte Frumoase

La Academia de Arte Frumoase a avut loc Duminică la prânz vernisajul expoziţiei de fine de an, a studenţilor săi.

Acest frumos eveniment plastic a fost onorat de prezenţa autorităţilor locale, în frunte cu d. prof. Traian Ionaşcu, rezident regal.

*

Dl. prof. Roman Simionescu —rectorul Academiei— a ţinut un frumos cuvânt de bun sosit d-lui Rezident Regal, mulţumindu-i pentru concesul larg acordat acestei instituţii.

Dl. prof. Traian Ionaşcu a răspuns:

„Prea măgulit de bunele cuvinte ce mi le-aţi adresat, ţin să relev spontan, ata o tefa nouă şi creatoare care se desprinde dela prima vedere în această şcoală, datorită conducerei d-stră înţelepte. De altfel sunt fericit să constat că vizitarea şcolii, arată un contrast semnificativ faţă de trecut. Vă urez deci spor şi prosperitate!"

*

A urmat vizitarea expoziţiei, înzestrată cu multe lucrări de valoare: pictură, sculptură, perspectivă, decorative, etc., după care s'a închinat câte un pahar de vin.

*

La plecare, d. Rezident Regal Traian Ionaşcu a promis dlui rector Roman Simionescu, că numărul de 5 burse date de Rezidenţă, va fi dublat.

C. DAM.

LOTERIA DE STAT
DIN COLECTURA
Gheorghe Stănoiu
la tragerea din 18 Iunie au ieşit:
Lei 1 Milion cu No. 53814
„ 1 Milion cu No. 47819
„ 1 Milion cu No. 9116
Lei 200.000 anexă cu No. 179.928
27 câştiguri a 100.000 lei
şi sute de alte câştiguri.
SUCURSALA IAŞI
PIAŢA UNIREI 17
plăteşte şi de data aceasta Lei 1 Milion
cu lozul No. 66399
ieşenilor Gh. Păun din str. Ţutora 80
M. Nory din str. Calaraşi
Piata se face la Sucursala Iaşi din Piaţa Unirii 17
azi Miercuri la ora 12.
Ş Dv. veţi câştiga dacă veţi cumpăra imediat un loz la Colectura
GHEORGHE STĂNOIU
SUCURSALA IAŞI — PIAŢA UNIRII 17

Colegiul Medical - Iaşi

Alegerile Consiliului de Disciplină dela Colegiul Medical vor avea loc mâine Joi 20 Iunie dela orele 3—9 p. m.

COLEGIUL MEDICAL

Primăria Municipiului Iaşi
PUBLICAŢIUNE No. 023268 — 18 Iunie 1940

Se aduce la cunoştinţa celor interesaţi că în ziua de 5 Iulie 1940, începând dela ora 10 dimineaţa, se va ţine în localul acestei Primării din Iaşi str. V. Alexandri 14, următoarele licitaţii publice:

a) Darea în antrepriză a lucrărilor de prelungirea canalului colector din str. Lozonschi, până în str. Morilor.
Valoarea lucrărei după deviz este de lei 383.987.

b) Idem pentru canalizarea străzei Picter Băncilă.
Valoarea lucrărei după deviz este de lei 233.000.

c) Idem pentru lucrările de prelungirea str. Păcurari.
Valoarea lucrărei după deviz este de lei 95.554.

d) Idem pentru lucrările de refacere deversorului colectorului din str. Socola la varsarea în Bahlui.
Valoarea lucrărei după deviz este de lei 161.613.

e) Idem pentru lucrările de canalizarea străzei Dumbrava Roşie, pe o lungime de 200 m. liniari.
Valoarea lucrărei după deviz este de lei 73.452.

f) Idem pentru lucrările de prelungirea canalizărei de pe strada Scăricica.
Valoarea lucrărei după deviz este de lei 35.392.

g) Idem pentru lucrările de prelungirea canalizărei din strada Albineţ.
Valoarea lucrărei după deviz este de lei 394 975.

h) Idem pentru lucrările de canalizarea şanţului deschis din str. Râpei ce trece prin proprietăţi particulare.
Valoarea lucrărei după deviz este de lei 94.455.

i) Inchirierea closetului subteran din Piaţa Sf. Spiridon.

j) Darea în antrepriză a executărei unui gard de scândură, cu materialul Municipiului la grădina Copou, pe o lungime de 716 m. l. şi înalt de 2 m.

Toate persoanele cari vor lua parte la licitaţii, vor depune o garanţie de 5 la sută din valoarea lucrărei sau furniturei ofertate.

Licitaţiile se vor ţine în conform. cu art. 88-110 din L.C.P. Regulamentul O.C.L. publicate în Monit. Of. No. 127.931 şi Legea pentru simplificarea formalităţilor de angajare a cheltuelilor administraţiilor locale, publicată în Monit. Oficial Nr. 21 | 1940.

Garanţiile ce depăşesc suma de 12.000 lei vor fi plătite cu 25 la sută în bonuri pentru Inzestrarea Armatei, subscrise personal de către constitutorii de garanţii, iar restul în numerar, sau efecte garantate de Statul român.

Devizele şi caetele de sarcini, pot fi văzute zilnic în orele de serviciu, la Serv. Ad-tiv al Primăriei.

p. Primarul Municipiului Iaşi, ss. M. BORCEA
Secretar General, C. Dragan

ANUL XXXVII No. 9971

1 LEU

VINERI 21 IUNIE 1940

ABONAMENTE:
Lei 650 pe un an
„ 180 „ 6 luni
„ 90 „ 3 luni
„ 35 „ 1 lună
„ 1500 Instituţii publice

Atelierele tipografice „Opinia"
IAŞI STR. LAPUŞNEANU 37

OPINIA

Ziar popular cotidian

TELEFOANE
Redacţia No. 1299
Administraţia „ 1299
Serv. de noapte red. „ 1436
Ad-ţia de noapte „ 1635

Redacţia şi Administraţia
IAŞI STR. LAPUŞNEANU 37

Director C. R. GHIULEA

Administraţia Ziarului „OPINIA"

Fapte în legătură cu situaţia externă

CONDIŢIILE DE ARMISTIŢIU VOR FI ASPRE

dar nu vor ştirbi onoarea armatei franceze

Armatele germane işi continuă inaintarea. Ele au ocupat portul Cherbourg şi oraşul Rennes. Cursul mijlociu al fluviului Loire a fost trecut în mai multe locuri. La sud, germanii înaintează spre Lyon; asemenea coboară dealungul graniţei elveţiene, spre a face joncţiunea cu trupele italiene din Alpi.

In Alsacia, în spatele liniei Maginot, germanii au mai ocupat câteva localităţi, între care oraşele Strasburg şi Nancy, cetăţile Toul şi Luneville.

*

Hotărârile luate la München au fost comunicate guvernului francez, prin intermediul Spaniei.

Germano-italienii au cerut Franţei să trimită delegaţi cărora li se vor comunica condiţiile armistiţiului.

Consiliul de miniştri întrunit la Bordeaux a numit delegaţia care se pare că-i prezidată chiar de d. Baudoin ministrul de externe. Delegaţia a şi plecat la locul indicat.

Ştiri, încă neconfirmate, anunţă că vasele de războ franceze şi numeroase avioane s'ar duce în porturile africane, spre a evita să cadă în mâinile germanilor.

*

De pe acum se pune problema soartei coloniilor franceze.

Cea mai agitată este Japonia care e gata să pue mâna pe Indochina. Guvernanţii din Tokio invocă o serie de pretexte, şi se pare că în curând armatele nipone vor pătrunde în Indochina.

Inaintarea rapidă a Germanilor

Berlin 20 (D. N. B).—Urmărirea francezilor în retragere continuă pe tot frontul. Trupele noastre au ocupat Cherbourg şi Le Mans. Intre Rennes şi Le Mans, înaintăm spre Tours şi Nantes.

Elementele noastre rapide se apropie de Lyon.

Punga din spatele liniei Maginot se strânge tot mai mult. In Vosgi, continuăm atacurile în jurul Kolmarului.

Tot nu se cunosc condiţiile armistiţiului

Zurich 20 (A. T. E). — Corespondenţii de presă din Berlin au telegrafiat că până astăzi încă n'au reuşit să afle condiţiile armistiţiului. Eri dimineaţă automobilul ambasadorului Spaniol la Berlin s'a oprit în faţa ministerului de externe. Ambasadorul a primit o comunicare, pe care a transmis'o la Bordeaux, privind locul şi data întâlnirei delegaţilor.

*

Berna 20 (A. T. E.)—Din Bordeaux se anunţă că, după un consiliu de miniştri prezidat de d. Lebrun, delegaţia franceză a plecat spre a se intâlni cu delegaţii germani şi italieni în vederea tratativelor de armistiţiu.

Va fi respectată onoarea armatei franceze

scrie ziarul d-lui Goering

Zurich 20 (A. T. E.)—Provoacă interes un articol apărut în „Essener Nazional Zeitung" ziarul mareşalului Goering.

In articol se spune că Germanii nu vor atinge onoarea armatei franceze, care a luptat curajos. Germania nu uită că nu se mai află în faţa unor politicieni conrupţi, ci se află în faţa unor soldaţi încărunţiţi.

Condiţiile nu vor fi umilitoare, însă bineînţeles că vor fi aspre. Nu putem scăpa din vedere faptul că Anglia a anunţat continuarea războiului şi a blocadei.

Unde vor avea loc tratativele?

Berlin 20 (D. N. B.) — Cercurile politice nu se îndoiesc că singura condiţie care se poate cere Franţei este capitularea necondiţionată în chestiuni de ordin militar. In ce priveşte celelalte chestiuni în legătură cu situaţia, rămâne ca ele să fie lămurite mai târziu.

E vorba cu tratativele de pace să aibă loc la Compiegne sau la Versailles.

Italia n'are motiv să arate milă Franţei!

Roma 20 (Radio-Press).—Se zvoneşte că, pe lângă măsurile de siguranţă militară şi repartizarea teritorului de ocupaţie dintre armatele italiană şi germană, condiţiile dela Muenchen cuprind şi alte măsuri accesorii. Aceste măsuri sunt aspre, însă mai generoase şi mai juste decât cele dela Versailles.

Presa scrie că poporul italian n'are motiv de milă pentru Franţa în situaţia de astăzi, deoarece nici Franţa n'a avut milă pentru situaţiile din trecut ale Italiei.

Poftă de anexiuni

Washington 20 (A. P.)—In ziarul „Chicago Daily News" d. Knox cere ca Statele Unite să ia imediat în posesie coloniile franceze din America.

*

Zurich 20 (A. T. E.)—Ziarul „Informacion" din Madrid cere ca mica republică Andora din Pirinei să fie alipită la Spania.

Anglia faţă de defecţiunea franceză

Londra 20 (Britanova)—Provoacă senzaţie un editorial apărut în oficiosul „Times". Ziarul arată că deocamdată este imposibil a se cunoaşte efectele defecţiunei franceze.

Ziarul aminteşte că în 1918 mareşalul Petain a fost acela care a cerut Germaniei să depună mai întâi armele, şi după aceia să înceapă negocieri.

Pentru Anglia este o chestie vitală de a cunoaşte soarta trupelor engleze şi armamentului pe care-l mai au pe teritorul francez. Asemenea de a cunoaşte ce vor face trupele franceze din Orient. Şi în fine dacă flota de război a Franţei va capitula şi ea odată cu restul trupelor.

Dacă germanii ar ocupa Anglia...

Londra 20 (Radio-Press)—„Daily Telegraph" află din Washington că o schimbare se produce în orientarea Statelor Unite. America e gata să ajute Marea Britanie şi se pregăteşte pentru cazul cînd germanii ar reuşi să ocupe Anglia.

Guvernul britanic a comandat 6000 de avioane la uzinele Ford. Peste 10 zile va porni primul transport spre Anglia.

„Daily Telegraph" afirmă că până la sfârşitul lunei Iunie, Anglia va avea sub arme 4 milioane de oameni.

Un răspuns german!

Berlin 20 (D. N. B.). — Deutsche Algemeinezeitung" scrie că răspunsul la declaraţiile d-lui Churchill a fost dat imediat de către aviaţia germană. Şi acest răspuns va fi repetat zilnic şi din ce în ce mai intens, pentru ca poporul englez să-l înţeleagă şi să-l simtă.

Turcia denunţă tratatul cu Anglia şi Franţa?

Moscova 20 (Radio-Press).—Agenţia United Press anunţă că parlamentul turcesc ar fi decis să denunţe tratatul de asistenţă mutuală cu Anglia şi Franţa. Ştirea încă n'a fost confirmată la Ankara.

Rezultatul Bacalaureatului

la comisia dela Liceul Internat

Comisiunea de bacalaureat dela Liceul Internat a declarat reuşiţi din 82 inscrişi, următorii 73:

Pascaru C., Andrei Alex., Popa Mircea, Cerchez Eugen, Pavlov Louis, Petrescu Abile, Cojocaru Ionel, Luca Romanov, Jobtcovici Al., Ghidicov Ion, Cosmovici Mircea, Ciriteanu Todică, Gheorghiu Lazăr, Reischer Herman, Panaitescu D., Gădei Pavel, Baltă C., Paraschiv C., Pantelimon C. Rohr Alex., Trofin Traian, Grigoriu Paul, Leiba Avram, Alexa Adrian, Perju Alex., Sima Gh., Dimitrescu Al., Petrescu Paulică, Enescu N., Părvulescu N., Carare Th., Crăciun Ion, Gheorghiţă Emil, Bârsan Florin, Cancaragiu Virgil, Gheorghiţă Mihai, Colesnic D., Petre Ion, Portopeanu Gh., Arbore Florin, Enăclescu Gh., Huzău Vasile, Pavelschi V., Ioni Iancu, Geanolu D-tru, Năfornită D-tru, Grigorianu Gh., Constantinescu Gh., Ştefănescu D-tru, Wachtel Lascar, Bâra Vasile, Leonte Ion, Meşteş Eugen, Creţu Dumitru, Imbru Ion, Ştefănescu Gh., Turcu Sandu, Zavalidi Cherculescu-Florin, Gheorghiu Petru, Ştefănescu Liciu, Stocov Victor, Mihaiescu Ion, Popa Aurel, Schönfeld Emil, Munteanu Ion, Davidoaiei C., Bârza Mircea, Ona Mihai, Cumpătă Al., Olaru V., Cucureanu C., Froim David, Ciocârlan Ion.

DOCTOR
Alex. Moruzi
Profesor Universitar
Medic Primar Director
Cons. zilnic 4—6 p. m.
Chirurgie generală
Chirurgie nervoasă
Str. Păcurari No. 5
(deasupra farmaciei Căpăţînă)

CONFERENŢIAR DOCTOR
Gh. Plăcinţeanu
Chirurg Şef al Spitalului Asigurărilor Sociale
Consultă şi operează boli chirurgicale şi de femei
(Asiguraţi şi particulari)
Dela 3—5 Aleia Alexandri 5
Telefon 1540

STUDIO
GUSTY
fotografii artistice
Lăpuşneanu 45

Raporturi normale ruso-romîne

Berlid 20 (D. N. B).—„Berliner Boersenzeitung" află că în săptămâna aceasta vor avea loc convorbiri speciale între ministrul român de externe şi d. Lavrentiev noul ambasador sovietic la Bucureşti,

Sovietele şi-au exprimat voinţa de a avea raporturi normale cu România.

*

Bucureşti 20 — Astăzi dimineaţă a sosit în Bucureşti d. Lavrentiev noul ambasador sovietic.

Dicţionarul d-lui prof. A. Scriban a fost tipărit

Astăzi 20 Iunie crt. s'a terminat tipărirea *Dicţionarului limbii româneşti*, de d. prof. August Scriban.

Cuprinde 1480 de pagini şi va fi expus în vitrine, peste 2-3 zile. Dicţionarul costă: cartonat 700 de lei şi legat 800 de lei.

Autorul se simte foarte fericit că, după o aşteptare de un sfert de secol, cu ajutorul Bisericei catolice şi al altor prieteni l-a văzut isfârşit tipărit.

Organizarea poliţiei la Paris

Paris 20 (D. N. B.) — D. Himmler şeful Gestapoului a sosit eri la Paris pentru a organiza în persoană serviciile de poliţie şi siguranţă ale metropolei.

Informaţiuni

x Dl. lt. colonel Groholschi, distinsul magistrat militar, a fost decorat cu Steaua României, în gradul de Cavaler.

x Prin decizie ministerială a fost constituit următorul comitet tehnic de pe lângă inspectoratul silvic Iaşi, format din d-nii ing. inspectorii generali silvici Gh. Lupaşcu şi Gh. Târnăuceanu.

x Indivizi mascaţi şi înarmaţi, au comis astă noapte un furt la locuinţa d-lui Cristea Gh. din stradela Sf. Andrei 7.

Hoţii au fost identificaţi şi urmează a fi arestaţi.

x La examenul depus la Bucureşti, au reuşit următorii ieşeni pentru postul de agent de poliţie Hulubei Neculai, Netca Const., Gnuţchi Vasile, Făină D-tru, Marin Ch., Enache Ilie, Mărdărescu Const., Rotaru Vasile, Tănase D-tru şi Oanea Paul.

Săndica soţie cu fiii Tonică şi Traian precum şi familiile înrudite, cu aceiaşi nemărginită durere anunţă parastasul de 40 zile a scumpului şi neuitatului lor

Ioan Baicowscki

care se va oficia în ziua de 22 crt. ora 8 dim. la Biserica Catolică.

Prietenii şi cunoscuţii sunt rugaţi a lua parte.

SE PRIMESC
oferte scrise până în ziua de 25 Iunie pentru închirierea Cinematografelor „Sidoli" şi „Phoenix", împreună sau în parte.
Cinematografele sunt în perfectă stare de funcţiune şi cu aparatura complectă.
Doritorii vor trimite aceste oferte Domnului Avocat C. Simionescu, Str. Carol No. 14, Iaşi.

ORA 12

Un nou atac aerian asupra Angliei

Londra 20 (Reuter).—Al doilea raid aerian german s'a produs deasupra Angliei.

In nord-est alarma a ţinut patru ceasuri. S'au auzit numeroase explozii şi lovituri de tun. Ţăcănitul mitralierelor a fost foarte intens. Aviaţia de vânătoare britanică a intrat în acţiune şi a urmărit pe inamic.

Atacul s'a dat şi în sud-est unde tirul artileriei antiaeriene a fost foarte intens.

Alarma s'a dat şi dealungul coastei meridionale. S'au produs numeroase explozii. Inamicul a bombardat şi regiunea de nord-vest.

Avioanele germane au atacat Bordeaux

Londra 20 (Reuter). — Oraşul Bordeaux sediul guvernului francez, a fost bombardat azi în zorii zilei de escadrile de avioane germane. Se crede că sunt numeroase victime, dat fiind că oraşul este înţesat cu refugiaţi care din cauza insuficienţii locuinţelor, stau pe străzi.

Guvernul francez se mută la Bayonne?

Madrid 20 (D. N. B)—Dealungul graniţei, în Pirinei, exodul refugiaţilor francezi continuă. După povestirile acestora, situaţia în sudul Franţei ar fi haotică. Din cauza violentelor bombardamente aeriene germane, guvernul francez se pregăteşte să se mute mai la sud, probabil la Bayonne.

A fost ocupat Vichy

Roma 20 (Stefani). — Comunicatul militar german de astăzi dimineaţă, anunţă ocuparea celebrei localităţi balneare Vichy.

Japonia cere Indochina franceză

Tokio 20 (A. P.)—In discursul ţinut ieri în faţa parlamentului, dl. Arita ministrul de externe al Japoniei, a anunţat în mod oficial că guvernul a însărcinat pe ambasadorii dela Roma şi Berlin să înceapă tratative cu guvernele respective pentru a asigura participarea Japoniei la fixarea situaţiei Indo-Chinei franceze.

Totodată, dl. Arita anunţă că un energic protest a fost trimis guvernului francez pentru ajutorul dat generalului chinez Ciang-Kai-Şek.

Incidentele italo-egiptene

Londra 20 (Reuter).—Corespondenţii din Cairo ai ziarelor londoneze anunţă că Ali Maher Paşa primul ministru al Egiptului, a ordonat retragerea trupelor masate la graniţa Lybiei pentru a evita noui conflicte de frontieră cu italienii, până la terminarea anchetei asupra conflictelor întâmplate săptămâna trecută.

Brevet francez cedat americanilor

Washington 20 (Reuter)—Dl. Morgenthau, ministrul american de finanţe, a declarat că guvernul francez a cedat Statelor-Unite planurile pentru construirea aero-motoarelor Hispano-Suisa, care vor putea fi folosite de americani şi aliaţi.

Serviciul obligator în Mexic

New-York 20 (A. P.)—Senatul mexican a decretat ca toţi bărbaţii între 18 şi 41 ani să fie înrolaţi pentru un serviciu militar obligator, de un an.

Agitaţii subversive în Spania

Madrid 20 (D. N. B)—In Madrid s'au răspîndit manifeste anonime, cu un cuprins favorabil adversarilor actualului regim.

S'a descoperit o organizaţie subversivă şi s'au operat numeroase arestări.

Deasemenea s'a descoperit un depozit clandestin de arme şi muniţii.

Felicitări bulgare pentru Italia

Roma 20 (Stefani).—Ministrul de externe al Bulgariei d. Filoff a primit pe ambasadorul Italiei la Sofia, exprimându-i felicitări pentru participarea Italiei la noua şi dreapta reconstrucţie a Europei.

RECENZII

Istoria veche a literaturi creştine

Datorită nu numai culturei adânci şi temeinice pe care o are părintele profesor de Teologie Cicerone Iordăchescu, cât şi hărniciei P. C. Sale, avem astăzi tipărită în trei volume, istoria vechii literaturi creştine. De mult se simţea nevoia aceasta, pentru biserica noastră ortodoxă şi mai ales pentru înălţărarea misionorismului preoţilor noştri. Cunoscând la perfecţie limbile moderne şi clasice, Păr. Profesor C. Iordăchescu, scoate la lumină, lucruri care s'au petrecut în trecutul de aur al bisericei noastre. P. C. Sa, nu este însă numai un colector de date privitoare la epocile în care au trăit şi-au scris sfinţii părinţi, ci a ştiut să împărtească aşa fel materialul studiat, ca el să corespundă unei ordine logice, pe care a socotit-o mai pedagogică, mai firească „Ori, numa tăcând aşa, P. Cucernicia Sa, a reuşit să ne dea un scris frumos, atrăgător şi uşor înţeles.

In publicarea acestor trei volume, P. C. Sa Părintele profesor de la Facultatea de Teologie din Chişinău, pune nu numai munca demnă de admirat, dar şi erudiţia pe care a căpătat-o în străinătate şi în ţară, mereu cetind, mereu studiind.

Volumul III este tipărit în condiţii f. bune. Are 131 pagini. Închinarea o face D-lui profesor P. Andrei, ministru al Educaţiei Naţionale, care cu sufletu-i nobil, a înţeles să ajute tipărirea acestei opere. Precuvântarea păr. profesor, e şi o mărturisire sinceră a gândurilor ce l-au călăuzit în alcătuirea cărţii, dar şi o arătare a greutăţilor ce le întâmpină cu tipărirea acestor „perle creştine" din trecutul sfânt al bisericei noastre. Lucrările consultate sunt opere capitale a marilor Teologi din Apus.

Cuprinsul are trei părţi: „Scriitorii bisericei din Răsărit II Scriitorii bisericei din Apus III scrisul bisericesc din Siria".

Volumul acesta ca şi celelalte două, e o grădină din flori frumoase şi parfumate. Vă rog, trebue să mergeţi prin ea, ca să le vedeţi şi simţi parfumul lor dumnezeesc. Sunt cărţi care pot fi cetite cu drag şi de publicul nostru creştinesc. Ele îmbogăţesc sufletul cu învăţături creştine şi-l apropie de Dumnezeu. Preoţimea ortodoxă, se simte mândră că are în sânul ei, căr'u rari aşa de distinşi ca părintele profesor C. Iordăchescu. Noi, îi dorim să trăiască ani mulţi, pentru a oficia atât de frumos în altarul ortodoxiei noastre.

Preot PETRU CHIRICA
Biserica Barnovschi Iaşi

Nouile condiţii de funcţionare a serviciilor publice

Ceiace s'a realizat prin reforma armonizărti salariilor—sporuri simţitoare pentru ameliorarea condiţiunilor de existenţă a micilor funcţionari publici,—corespunde aşteptărilor încrezătoare ale slujbaşilor Statului în înalta solicitudine a M. S. Regelui şi în posibilităţile de înlăptuire ale regimului de guvernare. Dar dacă legea satisface deziderate legitime în împrejurări care au impus visteriei Statului sporuri masive de cheltueli pentru desăvârşirea mijloacelor de apărare naţională, celelalte aspecte ale reformei sunt deopotrivă demne de cele mai elogioase sublinieri. S'a procedat cu acest prilej la o reorganizare de ansamblu a serviciilor Statului şi funcţiunilor publice. S'au înscris în textul legii dispoziţiuni care asigură cele mai bune condiţiune de selecţionare a slujbaşilor Statului.

O pregătire mai serioasă pentru fiecare post ierarhic, meritul, singurul criteriu pentru promovarea în gradele superioare şi preţuirea competenţei tehnice în funcţiunile pe specialitate, cu satisfacerea tuturor cerinţelor unui sistem de salarizare corespunzătoare,—sunt puncte definitiv câştigate în reforma structurală a aparatului de Stat.

In era Renaşterii Naţionale, Guvernul a realizat modernizarea serviciilor publice, prin ridicarea prestigiului funcţiunii, întărirea sentimentului de răspundere a tuturor care prestează o slujbă de Stat, şi prin ameliorarea salarizării. Printr'o nouă reglementare a tabelelor de salarii s'a simplificat formalismul biurocratic care creia mari dificultăţi în funcţionarea serviciilor de contabilitate. Randamentul muncii în serviciile de Stat va fi sporit.

Acesta este singurul rezultat care poate răsplăti bunăvoinţa şi eforturile Guvernului.

JAWOL
La răceli, gripă şi nevralgii.

Febră tifoidă

Cluj 20.—La liceul „Avram Iancu" din Brad, s'au declarat patru cazuri de febră tifoidă. S'au luat imediat măsuri de izolare.

Excursia unor ingineri români în Germania

Berlin 20.—Un grup de ingineri români se află în excursie prin Germania.

Inginerii au făcut un popas de patru zile la Berlin unde au fost obiectul unei atenţii deosebite din partea autorităţilor Reichului.

La banchetul oferit, d. prof. Manoilescu a rostit o cuvântare despre raporturile de prietenie româno-germane şi strânsele interese economice dintre cele două ţări.

Excursie studenţească

Un grup numeros de studenţi ai fac. de medicină, — având în frunte pe d. prof. dr. Ştefan Nicolau, docent dr. Jules Nitzulescu şi docent dr. V. Mârza, au făcut o frumoasă excursie la Schitul Tărâţă.

Excursia a fost organizată în stilul universitar american. S'a jucat foot-ball, s'au discutat de către profesori şi studenţi, chestiuni literare şi ştiinţifice, intonându-se şi cântece studenţeşti şi patriotice.

Excursia s'a încheiat prin îmnul regal intonat de studenţi şi profesori în parcursul jos la întoarcere.

E încă un bun sistem inaugurat de d. prof. dr. Ştefan Nicolau de a cimenta legătura între profesor şi student, pentru binele societăţei de mâine.

Informaţiuni

x Cine a încercat s'a convins ce bun e untdelemnul SPHINX. A cumpăra alt untdelemn înseamnă a plăti mai scump fără a avea calitatea untdelemnului SPHINX.

x CLINICA de STYLOURI a specialistului CRIEGHEL s'a mutat în str. Lăpuşneanu sub Hotel Palace la Magazinul Ketamot şi repară cu preţuri ieftenite ori ce sisteme de tocuri rezervoare.

x A fi trumoasă şi atrăgătoare este problema ce rezolvă Crema Miraculoasă. Această minunată cremă distruge petele şi coşurile de pe obraz, albeşte şi catifelează pielea dându-i un parfum delicios. Depozit Farmacia Dr. Ratianu Str. Cuza Vodă 83.

LA SIDOLI
se prezintă astăzi
— Două filme mari —
STEAUA DIN RIO
— şi —
Oraşul blestemaţilor
Complectare:
Parada de 1 Mai 1940 dela Moscova
şi jurnale de război

Dr. Mihail Derevici
Medic Primar de Spital
BOALE NERVOASE şi TURBURĂRI GLANDULARE
reintorcându-se în localitate, consultă: 3-5 p. m.
în Str. Păcurari 35

Dr. Gancevici
consultă
BOLI DE PIEPT
Str. Lăpuşneanu 19
Luni, Miercuri şi Vineri
între orele 1—4 p. m

Librăria, Antichitaria, Depozit de Jurnale de Modă
I. SCHREIBER
s'a mutat în str. Lăpuşneanu 41, vis-a-vis de Hotel Palace (în pasajul de lângă Magazinul Englez)
Cumpără şi vinde biblioteci, cărţi ştiinţifice şi şcolare.
Cărţi noi de ştiinţă.

Adunarea generală la Spitalul de copii „Dr. Gheiorter"

Duminică 16 crt. a avut loc adunarea generală a Spitalului de copii „Dr. L. Gheiorter". Au participat un mare număr de cotizanţi şi donatori. Secretarul general d. Aron Hamer, dă cetire raportului comitetului şi al Epitropiei; ar d. Lazăr Marcusohn, cenzor, prezintă gestiunea pe 1939—1940, care au fost aprobate de cei prezenţi.

Dl. preşedinte M. I. Moscovici elogiază apoi memoria defuncţilor H. Braunştein, N. Gheller ai căror urmaşi d-na Otilia Braunştein şi ing. Ernest Gheller, dau preţios sprijin spitalului. Se mai elogiază memoria aceluia care a fost generalul dr. Sava-Gorgu. Deasemenea, a fost scoasă în evidenţă opera de bine săvârşită în folosul spitalului, de d. Ionel Frühling, şi s'a ratificat cooptarea în comitet a d-nei Otilia Braunştein, ing. Ernest Gheller, Rechler, Kaiserman, precum şi a d-nilor Ionel Frühling, I. Sayan, Sol. Kahane, ca membrii de onoare.

S'au adus mulţumiri d-lui dr. L. Weiselberg (care a trecut la spitalul Israeliţi) pentru tot ce-a făcut în sprijinul micilor suferinzi. Au fost apoi aprobate unele avansări şi numiri de medici. Astfel, d. dr. A. Polac a fost avansat medic sub-şef al spitalului, iar d-nii dr. Kazac-Averbuch şi dr. L. Iacobi au fost cooptaţi în corpul medical al spitalului.

D. dr. D. Frühling, medic-şef al spitalului, într'o patetică cuvântare, arată mizeria care bântue pătura de jos şi necesitatea terminării noului aripi al spitalului spre a putea face faţă puhoiului de copii bolnavi. Aminteşte de creiatorul spitalului, dr. L. Gheiorter, al cărui suflu de umanitate este la baza acestei instituţii unde, indiferent de confesie sau stare socială, oricine capătă căutarea medicală.

Arată părerile ce le au de spital d-nii insp. dr. Bulău, prof. dr. Ciucă, prof. dr. Graţoschi, dr. N. Cădere, şi dr. Gh. Andronovici, actualul medic şef al oraşului.

Au mai luat cuvântul, d-nii Ioset Iacob, preşedintele Comunităţii Evreilor, Ernest Gheller, Kaizerman, Zaharia Weiss M. Duff, L. Marcusohn, dr. L. Weiselberg, Carol Drimer, Rechler, după care d. M. Isac Moscovici, preşedintele spitalului, a condus asistenţa în camerile bolnavilor şi la ateliersele unde este în curs de terminare noua clădire. J

Dela Centrul Universitar Franco-Român

Vineri dimineaţă orele 11 precis, va avea loc un spectacol cinematografic gratuit la Cinematograful Trianon, cu următorul program:

— La France immortelle: rentrée de l'Université de Paris.
— pilotage sans visibilité
— féerie de la lumière.
— le violon, sa fabrication (avec le concours de Jacques Thibaut.
— la voie triomphale d'Arles aux Baux.

Persoanele care doresc să ia parte la acest spectacol cinematografic pot găsi invitaţii gratuite la Centrul Universitar Franco-Român din Str. Carol 49.

x In vederea aprovizionării oraşului cu lemne, Primăria a dat delegaţie d-lor G. G. Săvescu şeful Biroului Aprovizionării şi Gh. Bejenaru şef de birou în Direcţia Financiară a Municipiului, să plece în Bucovina pentru achiziţionarea a câtorva sute de vagoane.

Totodată, Primăria va cumpăra 500 vagoane lemne din pădurile d-nei Olga Sturdza.

x D. prof. Roman Simionescu, rectorul Academiei de Arte Frumoase, a îmbrăcat uniforma de căpitan, plecând în concentrare.

Pentru supuşii străini

Supuşii streini se vor prezenta de urgenţă la Biroul Controlul Streinilor al Chesturei Poliţiei Municipiului Iaşi în toate zilele între orele 17-20 pentru a-şi ridica actele personale sosite dela Comisiunea de revizuire prelungite pe anul 1940.

*

Supuşii streini posesori de certificate Dr. Nansen şi de carnete certificate de identitate, se vor prezenta imediat la Biroul Controlul Streinilor al Chesturei Poliţiei Municipiului Iaşi pentru achitarea taxei timbrului fix pe anul 1940; contrar vor suferi rigorele legii.

Şeful Controlul Străinilor
Constantin Georgescu

DE INCHIRIAT una cameră mobilată în str. Tăutu No. 1 etaj stângă.

DE INCHIRIAT cameră mobilată. Intrare separată, liniştr. Str. Tăutu 5.

PIERDUT câne Kooker roşu matricol 1273, răspunde la numele Bobcic.

Găsitorul e rugat a-l aduce la Liceul Militar, d-lui Locot. Barbu şi va primi o bună recompensă.

PENTRU SĂNĂTATEA VOASTRĂ!!!
VINUL TONIC
Dr. BECEANU
CURA COMPLECTĂ (TREI STICLE) SE EXPEDIAZĂ ZILNIC ORI UNDE CONTRA RAMBURS 200 LEI
DEP. FARMACIA Dr. BECEANU IAŞI

Publicaţiune

Comitetul şcolar al liceului Naţional din Iaşi str. Prof. A. C. Cuza No. 4 aduce la cunoştinţă că va ţine a doua licitaţie publică la 30 Iunie 1940 ora 9 a. m. în cancelaria liceului pentru următoarele:

1. Procurarea a 30 vagoane lemne de foc esenţă tare.
2. Procurarea cantităţilor de pâine, carne şi untură, coloniale, brânzeturi şi lapte necesare Căminului liceului pentru anul şcolar 1940 | 1941.
3. Darea în întreprindere a lucrărilor de reparaţii necesare imobilului liceului.
4. Închirierea buletului din curtea liceului.

Caetele de sarcini şi devizele se pot vedea zilnic la cancelaria liceului în orele de birou. Comitetu

Amatori fotografi

Încredinţaţi lucrările Dv. pentru: developat, copiat şi mărit renumitului atelier

STUDIO MIMOSA
STR. CUZA VODĂ 7
care acordă cea mai mare atenţiune executării lor.

Spitalul de boli mintale şi nervoase Socola Iaşi

PUBLICAŢIUNE

Se aduce la cunoştinţa generală că se vor ţine în localul spitalul Socola, din Comuna Bucium Jud. Iaşi, următoarele licitaţii pentru aprovizionarea spitalului:

In ziua de 9 Iulie 1940.

1. La ora 9 dimineaţa pentru cantităţile lunare de 100 kgr. unt, 200 kgr. smântână, 200 kgr. brânză de vacă şi 300 kgr. brânză de oi. 2. La ora 10 dim., pentru carne de vacă în cantitatea lunară de 3000 kgr. 3. La ora 11 dim., pentru ouă de găină în cant. 8000 buc. 4. La ora 12 pentru săpun rufe comun în cant. lunar 400 kgr.

In ziua de 11 Iulie 1940

1 La ora 9 dim., pentru pâine în cantitate lunară de 20 000 kgr. 2. La ora 10 dim., pentru lapte de vacă în cantitate lunară de 4.000 kgr. 3. La ora 11 dim., pentru articole coloniale, în următoarele cantităţi lunare: fidea 100 kgr., macaroane 500 kg., orez rangen 200 kg., grisă 50 kg., arpacaş 200 kg., zahăr 550 kg., lei sau grăsime de porc topită 450 kg.

Licitaţiile se vor ţine în conf. cu art. 88 110 L.C.P. Reg. O.C.L. şinormele publicate în M. O. Nr. 127 din 4 Iunie 1931 Ofertanţii vor depune pe lângă ofertă şi o recipisă a Ad-ţiei Financiare pentru depunerea garanţiei de 5 la sută din valoarea furniturei oferită, iar oferta se va face numai în conf. cu caetul de sarcini, care poate fi văzut în fiecare zi de lucru la cancelaria Spitalului Socola, între orele 8—13.

Costul acestei publicaţii va fi suportat de adjudecatar.

Medic Primar Director,
Dr. L. BALLIF

Nr. 2071— 7 Iunie 1940

Amatorii fotografi

găsesc tot ce au nevoe la studio-ul fotografic
ZAHARIA WEISS

Dr. I. Bernáth
consultă
Boli interne
BOLI de COPII şi SUGARI
Specializat la Viena.
Diagnostic şi tratament cu raze.
RAZE ULTRA-VIOLETE, FARAD şi GALWAN
Cons. 9—10 dim. a. m. 3—6 p. m.
IAŞI — ŞOSEAUA ARCU 2
(vis a vis de Farmacia Irofte)

Dr. Adrian Ştefănescu
Medic de Spital
Boli interne şi nervoase
METABOLISM BAZAL
Consult 4—6 p. m.
Str. Cuza Vodă 83
(Palatul Braunstein)
TELEFON 2269

Dr. Elena Preda
Medic asistent al Spitalului Socola
Boale nervoase şi ale glandelor cu secreţiuni interne
Analize hormonale. — Diagnosticul biologic al sarcinei — Tratamentul sifilisului nervos
aşi, str. Vasile Conta 32
Consult. 4—6

Aplicarea timbrului de 2 la sută

Administraţia de Constatare aduce la cunoştinţă că valoarea vânzărilor la care se calculează şi aplică contribuţia 2 la sută, este aceia a preţului absnuit din comerţ a lucrurilor, la care se mai adaugă toate taxele fiscale de orice altă natură ce le suportă, timbru sau impozite, cheltueli de transport etc.

Dacă se acordă de către comercianţi rabaturi sau bonificări, sau se vinde sub preţul obişnuit din comerţ din anumite considerente, — toate aceste reduceri sau micşorări de preţuri nu se ţin în seamă şi deci 2 la sută, se calculează nu la preţul redus astfel cum s'a vândut, ci la cel cu care se vinde în mod obişnuit.

Orice calcul sau aplicarea a timbrului de 2 la sută altfel decât la preţul obişnuit, se consideră ca netimbrat şi va suferi o amendă de 10 ori, plus încă o amendă de la 500-50.000 lei şi la a doua constatare de neconformare a legii se va închide comerţul.

Liniile ferate inundate pe Bărăgan

Trenurile Bucureşti-Galaţi circulă prin Mărăşeşti

In urma revărsării apelor râului Buzău, linia Buzău-Făurei a fost inundată şi chiar ruptă în mai multe puncte, între staţiunile Făurei şi Rosetti.

Deasemeni şi linia Făurei-Feteşti a fost ruptă pe o întindere de 700 metri, între staţiunile Cireşu şi Făurei.

Circulaţia trenurilor spre Galaţi şi Basarabia de sud, prin Făurei-Buzău, este complect întreruptă.

A mai fost oprită circulaţia şi între Făurei-Feteşti, cu legăturile respective spre Constanţa-Bazargic.

Linia Ploeşti-Ţăudărei e o t inundată în mai multe puncte, între staţiunile Drăgăneşti-Ploeşti şi în apropiere de staţia Cicrani.

Direcţiunea mişcării c. f. r., a dat ordine pentru îndrumarea trenurilor Bucureşti-Galaţi şi Bucureşti-Cetatea Albă pe ruta ocolită, prin Mărăşeşti.

INFORMAŢIUNI

x UN STUDIU INTERESANT.—Numărul 2 al Buletinului Institutului de Legislaţie agrară, apărut de curând, conţine un foarte interesant studiu al d-lui profesor Valeriu Bulgariu.

Din acel studiu rezultă că, contrar părerei ce dăinuieşte şi astă-zi încă în opinia publică, atât reforma agrară cât şi cea electorală, nu au fost determinate câtuşi de puţin de războiul mondial din 1914 sau de revoluţia rusească, principiile acestor două mari reforme fiind stabilite şi aprobate de către factorii constituţionali, încă de la începutul anului 1914.

x INHUMAREA UNUI DEPOZIT — D. dr. Gh. Andronovici medicul şef al municipiului, în urma unei inspecţii, a închis depozitul de produse petrolifere „Natansohn" din Piaţa Halei, — pe motiv că acest depozit n'are autorizaţie de funcţionare şi prin felul cum e situat şi mai ales cum e construit, constituie un pericol permanent pentru imobilele învecinate şi contrar dispoziţiilor de apărare pasivă.

x UNIVERSITATEA MUNCITOREASCĂ. — Astă-seară la ora 7, va avea loc în Aula Universităţii solemnitatea închiderii cursurilor Universităţii muncitoreşti, în prezenţa d-lor ing. Stavri Cunescu, prof. I. Tănăsescu, Mihai Sadoveanu, etc.

Cu acest prilej se vor decerna diplomele celor care au urmat regulat cursurile.

x EXPOZIŢIE DE PICTURĂ—Azi dimineaţă a avut loc vernisajul expoziţiei de tablouri colecţionate, deschisă într'o sală de pe Str. Lăpuşneanu (vis-a-vis de „Smirnov").

Sunt expuse serii de lucrări de preţ de-ale pictorilor: M. Teişanu, Minciulescu, G. Lazăr, Wartanian, Bogdanovici, P. Tonitza, L. Byu, I. Bednaric, I. Doboşaru, etc.

x Lipsa untdelemnului inferior a hotărât majoritatea gospodinelor să gătească cu untul vegetal „Excelsior", de care sunt mai mulţumite pentrucă e gustos, sporuic, higienic şi eftin.

CITIŢI „OPINIA"

Realizări edilitare

Grădina Teatrului Naţional

In cadrul campaniei edilitare de înfrumuseţare a Iaşului, d. prim-ajutor de primar Mihai Borcea şi-a realizat o veche dorinţă: amenajarea grădinii Teatrului Naţional.

Se ştie că în jurul Naţionalului, până în primăvara aceasta, nu era decât o puzderie de bălării, care constituiau un spectacol urît pentru centrul oraşului.

In urma iniţiativei şi prin stăruinţă d-lui prim-ajutor de primar M. Borcea, s'a ajuns să avem acum Teatrul Naţional împrejmuit cu o splendidă grădină care, pe lângă că primeneşte aerul cu parfumul diferitelor flori, dar dă şi un aspect estetic, deschizând faţada frumoasei clădiri a Teatrului.

Ne simţim datori de a înregistra aici faptul şi a exprima d-lui av. Mihai Borcea, satisfacţia ieşenilor. REP.

x Ministerul Economiei Naţionale a făcut cunoscut Primăriei că s'a aprobat ca kilogramul de paste făinoase de la moara Herdan-Bucureşti, să se vândă cu 20 şi jum. lei.

x Un cal nărăvaş a lovit pe str. Sf. Lazăr, pe d-na Udla Belza din str. Broscăriei 18, căreia i s'au dat ajutoare la spitalul israelit.

Înştiinţare

Se aduce la cunoştinţa membrilor Băncei populare a Blocului Pensionarilor publici din strada Ştefan cel Mare No. 8, că adunarea generală extraordinară a Băncei, ce era fixată pentru zilele de 23 şi 30 Iunie a. c. s'a amânat pentru o altă dată când se va aduce la cunoştinţa membrilor prin presă.

Preşedintele Băncei
IOAN MĂNESCU

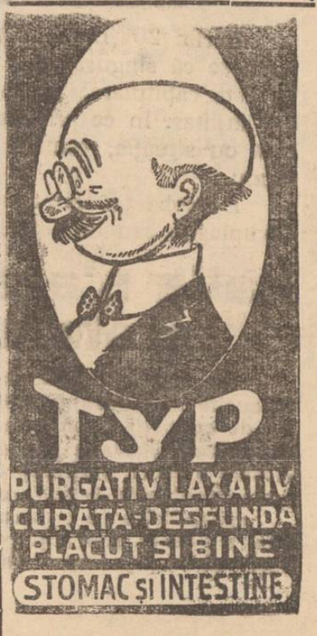

ANUL XXXVII No. 9972

ABONAMENTE:
350 pe un an
180 „ 6 luni
90 „ 3 luni
45 „ 1 lună
1500 Instituții publice

Atelierele tipografice „Opinia"
IAȘI STR. LAPUȘNEANU 37

1 LEU

OPINIA

Ziar popular cotidian

SAMBATA 22 IUNIE 1940

TELEFOANE
Redacția: No. 1298
Administrația „ 1299
Serv. de noapte red. „ 1436
Ad-tia de noapte „ 1635

Redacția și Administrația
IAȘI STR. LĂPUȘNEANU 37

Director C. R. CHIULAN

Fapte în legătură cu situația externă

TRATATIVELE DE ARMISTIȚIU SUNT IN CURS

Se așteaptă răspunsul guvernului francez

Trupele germane au ocupat portul militar Brest și orașul Lyon. Frontul trece acum pe la Nantes, de-alungul râului Cher, la sud de Bourges, sud de Lyon până la granița Elveției. In regiunea Alsaciei germanii au mai ocupat fortăreața Epinal și au strâns cercul în jurul armatelor franceze din resturile liniei Maginot. Pe ziua de eri germanii au capturat 200.000 prizionieri, iar o armată franceză de 28.000 oameni a trecut în Elveția unde a fost dezarmată.

*

Delegația franceză pentru tratarea armistițiului a plecat cu un avion vopsit în alb, la locul de întâlnire cu delegația germană.

Se afirmă că delegația s'a și înapoiat, ducând propunerile Germaniei. Urmează ca guvernul francez să-și dea avizul și eventual să facă contra-propuneri. In acest caz tratativele s'ar prelungi.

Ca o formalitate impusă de împrejurări, guvernul francez a cerut și Italiei un armistițiu, Urmează să se întâlnească delegații celor două state.

Mareșalul Petain a rostit un nou discurs la radio arătând că Franța n'a putut să reziste, deoarece în războiul actual a avut mai puțini soldați, mai puține arme, mai puțini aliați și mai puțin ajutor englez decât în 1914—1918. Din această declarație, care mărturisește deschis că Franța nu este în măsură să continue lupta, se poate trage concluzia că armistițiul va fi încheiat și că vor începe tratative de pace separată.

*

Un fapt diplomatic interesant îl constitue atitudinea Egiptului. Guvernul din Cairo și mai ales regele Faruk nu voesc să intre în război, ceiace dă loc la o încordare diplomatică între Egipt și Anglia.

Mersul tratativelor de armistițiu

Sunt șanse că ostilitățile vor înceta

Zurich 21 (A. T. E.)—Știrile în legătură cu tratativele de armistițiu sunt greu controlabile, deoarece cercurile germane și italiene sunt foarte rezervate, iar cu cercurile franceze nu există legături directe.

„Neue Zuricherzeitung" crede a ști, dela corespondentul său din Paris, că negocierile sunt încă în curs, astfel că știrea dată de unele agenții cum că astăzi se va semna acordul, este cel puțin prematură.

Se știe însă că mareșalul Petain e ferm hotărât să pună capăt ostilităților. Aceasta rezultă din următoarele două fapte :

a) Guvernul francez a cerut armistițiu și Italiei, ceiace este o simplă formalitate, deoarece e sigur că în întrevederea dela Muenchen s'au fixat și condiții din partea Italiei.

b) In noui discurs rostit la radio, mareșalul Petain arată limpede că orice rezistență a devenit imposibilă.

*

Roma 21 (Stefani)—Guvernul francez a cerut celui italian, prin intermediul Spaniei, începerea negocierilor de armistițiu.

Guvernul italian a cerut, pe aceiași cale, ca Franța să-și numească plenipotențiarii, în vederea începerii tratativelor.

*

Madrid 21 (Transkontinent Press).—Răspunsul guvernului francez la comunicarea germano-italiană, referitoare la cererea franceză pentru fixarea condițiunilor de armistițiu, a sosit la Madrid și a fost transmis imediat ambasadorului german, prin intermediul guvernului spaniol.

Se află mai departe, că răspunsul din Bordeaux a fost adus cu un automobil al statului francez, care a ajuns cu mare întârziere la frontiera franco-spaniolă, deoarece toate șoselele franceze, care duc spre Sud, sunt supraaglomerate.

Preludiul operațiilor împotriva Angliei

Berlin 21 (Radio-Press) — Până acum trupele germane au pătruns în Franța pe o adâncime de 700 km.

Activitatea aviației germane se concentrează acum împotriva Angliei. Ultimele atacuri aeriene asupra Angliei sunt un preludiu al operațiilor contra insulelor engleze,—operații care vor fi duse fără întrerupere, pentru a nu da răgaz adversarului să se reculeagă.

*

Ziarele relevă că la Brest, portul militar ocupat eri de germani, începe cablul submarin care leagă Franța de America. Acest cablu căzând în mâinele germane, nu mai poate fi folosit pentru transmisiunile directe franco-americane.

Noui măsuri în Anglia

Londra 21 (Reuter)—Guvernul a declarat zonă de război o fâșie de 30 Km. adâncime de-alungul coastelor britanice.

Populația din această zonă n'are voie să părăsească așezările, fără o autorizație specială, pentru fiecare caz în parte.

Prin această măsură, comandantul militar britanic dorește să evite îngrămădeala eventuală de refugiați pe șosele, ceiace ar încurca operațiile militare.

Un gest semnificativ al Vaticanului

Roma 21 (Stefani)—„Giornale D'Italia" află că Vaticanul a refuzat dreptul de adăpost pentru ambasadorul Belgiei, pe motiv că acesta nu a dat ascultare ordinelor Regelui Leopold care este șeful statului.

Complectarea guvernului din Washington

a produs vii agitații în America

Partidul republican se degajează de această chestiune

Washington 21 (Reuter). — D. Hoover fost președinte al Statelor Unite, a declarat că d-nii Knox și Stimson au intrat în guvern pentru ași da contribuția lor personală, și nu ca reprezentanți ai partidului republican. Deci, prin schimbarea făcută, partidul republican nu recunoște că ar vorba de un guvern de coaliție.

*

Washington 21 (Reuter) — Intrarea în guvern a d-lor Knox și Stimson a produs mare uimire, mai ales printre republicani.

Senatorul Taft (candidatul republican la președinția republică), a declarat că nu vede motivul alcătuirei unui guvern de coaliție, iar acesta nici nu este un astfel de cabinet.

Senatorul Clark crede că intrarea d-lor Knox și Stimson e o tendință de implicare a Statelor Unite în război.

Senatorul Wehller a declarat că d-nii Knox și Stimson au fost totdeauna pentru ajutorarea aliaților și intrarea Americei în război, susținând în permanență politica externă a d-lui Roosevelt.

D. Hamilton, președintele Conventului republican pentru desemnarea candidatului partidului republican la președinția Statelor Unite,— a declarat că d-nii Knox și Stimson vor rămîne legați de d. Roosevelt, ei fiind vechi partizani ai intervenției în afacerile europene.

Atentatul din New-York

New-York 21 (A. P.) — Un pachet a fost trimis prin poștă la consulatul german din New York. Pe când se proceda la desfacerea pachetului, s'a produs o explozie. Înăuntru se afla o bombă explozibilă. Patru persoane sunt rănite și au fost sparte geamurile la câteva odăi.

Rusia se interesează de insulele Aaland

Stockholm 21 (Radio-Press) — Cercurile suedeze acordă interes deosebit vizitei pe care d-na Kolontai, ambasadoarea Sovietelor, a făcut-o d-lui Kimper ministrul de externe ai Suediei. Vizita a ținut un ceas și jumătate.

Se afirmă că d-na Kolontai ar fi atras atenția asupra intereselor Rusiei în insulele Aaland, unde Sovietele au nevoie să exercite un control militar.

Dl. Saracioglu se duce din nou la Moscova?

Budapesta 21 (Rediopress).—După corespondentul ziarului „Politika" din Belgrad, d. Saragioglu, ministrul afacerilor străine al Turciei, prepară o vizită oficială la Moscova.

Flotă franceză la Tunis

Londra 21—(Britanova) — In Tunis, a sosit eri o nouă și puternică flotă franceză, venită să preîntâmpine orice atac străin.

Guvernatorul Marocului a declarat că va lupta până la capăt pentru a respinge orice ofensivă dușmană.

Săptămâna viitoare la SIDOLI
cea mai bună comedie a anului
13 scaune
FATA bătrână
cu
BETTE DAVIS
COMPLECTAREA programului va constitui pentru spectatori o surpriză.

Contribuția națională extraordinară de 2% este o mare colectă populară pentru înarmarea țării. Să plătim, deci, această contribuție pentru înzestrarea armatei cu patriotismul ce-l datorăm țării care ne hrănește și ne apără.

Ploale torențială în București

București 21—Astă noapte a căzut asupra Bucureștiului o ploaie extraordinară. Numeroase cartiere și clădiri au fost inundate.

Este interesant de remarcat că au fost inundate legația americană din str. Povernei 1, legația Angliei din Șos. Kiselef 33, legația Finlandei din str. Londra 6, locuința d-lui ministru V. Tilea, etc.

In cartierul Giulești, 70 de case au fost cuprinse de ape. Toată noaptea pompierii au lucrat la scoaterea apei din pivnițe.

Licitațiile pentru cîrciumile rurale

București 21. — Ministerul de Finanțe a hotărât că, la licitațiile pentru cârciumi rurale, concentrații se pot prezinta prin procuratori (rude apropiate). Această reprezintare se poate face chiar prin scrisoare, declarație sau procură simplă.

Un nou succes al lui Joe Louis

New York 21. — Vestitul boxer negru Joe Louis a obținut aseară o nouă izbândă, păstrându-și titlul de campion mondial la categoria grea.

Joe Louis a învins prin Knock-Out technic la repriza 8-a pe boxeurul chilian Arturo Godoy.

Și Iranul se dă laoparte !

Moscova 21 (Tass). — Din Iran se anunță că tratativele pentru un împrumut de 5 milioane lire sterline, duse de guvernul Iranului cu reprezentanți engleji au fost suspendate.

LA DJIBUTI

Londra 21 (Reuter) — Se dezminte știrea că orașul Djibuti ar fi în flăcări. Avioanele italiene nici n'au reușit să arunce vre-o bombă.

Măsuri de apărare în Syria

Moscova 21 (Tass). — Protectoratul francez din Syria se pregătește de război.

S'au luat întinse măsuri de apărare, construindu-se adăposturi și lucrându-se rapid fortificații.

De asemenea, o ordonanță prevede închiderea cabaretelor și în genere a tuturor localurilor de noapte.

Informațiuni

x Arestări. — Biroul judiciar al Chesturei de poliție a arestat pe : Beloruschi Petru, Clamer Nubert, Ionescu Vasile și Maria Lupu, autori și complici ai furtului comis în dauna d-lui Stoicescu, patronul localului „Corso", d-nei Paula Teitler proprietară, și alții.

Asupra lui Beloruschi s'au găsit un revolver și trei passe-partouri.

S'au găsit deasemenea numeroase obiecte provenite prin furt.

x Nu cereți un untdelemn „oarecare", ci pretindeți furnizorului Dv. numai untdelemnul SPHINX. Veți obține totdeauna o calitate superioară la preț eftin.

CITIȚI „OPINIA"

Alegerea colegiului medical-Iași

Eri după amiază a avut loc la laboratoriul de Fiziologie dela Facultatea de Medicină, alegerea colegiului medical din orașul și județul Iași pe o nouă perioadă de trei ani.

Pentru comitet și comisia financiară, neexistând contracandidați, s'au ales următorii : d-nii : comitetul prof. dr. Vasile Râșcanu, prof. dr. Vladimir Bușureanu, dr. Corneliu Gancevici, dr. Plăcinteanu, dr. Segal-Caritas și dr. Weiselberg.

Comisia financiară

Dr. Ovidiu Cordescu, dr. Dorogan și dr. Polec.

S'au făcut apoi alegeri *prin votare—numai pentru consiliul de disciplină.* Au fost aleși membri titulari d-nii : prof. dr. N. Balan, și docent dr. V. Mârza ; iar membri supleanți d-nii : dr. V. Cerchez și dr. Solomovici.

*

După cunoașterea rezultatului, am rugat pe d. prof. dr. Vasile Râșcanu, sufletul și animatorul colegiului medical. —să ne precizeze câteva din punctele de program al noului comitet.

D. *prof. dr. V. Râșcanu* ne-a arătat că medicii din Iași vor găsi totdeauna un sprijin și o îndrumare la asociația lor.

Noul comitet ne spune d. prof. dr. V. Râșcanu va căuta pe cât posibil să aducă noi îmbunătățiri asociației și să creeze o casă a medicilor ieșeni, unde aceștia să se întrunească în ocazii diferite.

REP.

ORA 12

Tratativele de armistițiu sînt în curs

Berlin 21 (D. N. B.)—Se dezminte zvonul că delegații francezi ar fi acceptat condițiile armistițiului. Cînd unele agenții interesate au dat această știre, plenipotențiarii francezi abia se aflau în drum spre locul de întâlnire.

*

Astă noapte s'a luat primul contact cu delegația franceză pentru tratarea armistițiului.

Plecarea guvernului francez din Bordeaux

Roma 21 (Radio-Press).—Mareșalul Petain a înștiințat eri pe primarul orașului Bordeaux că, deoarece prezența guvernului atrage asupra orașului atacurile aviației germane, guvernul a decis să părăsească Bordeaux și să-l declare oraș deschis.

Guvernul s'a mutat la Biarritz.

Avioane americane capturate de germani

Roma 21 (Radio-Press)— Din Geneva se anunță că pe un aerodrom francez ocupat pe neașteptate de trupele germane, au fost capturate intacte 400 avioane și câteva mii de pușți abia sosite din America.

Regele Italiei a primit pe ambasadorul sovietic

Roma 21 (D. N. B)—Se anunță de undeva din Italia că M. S. Regele-Impărat Victor Emanuel a primit eri în audiență pe d. Gorelkin ambasadorul Sovietelor, care a prezintat scrisorile de acreditare.

Discuții germano-rusești

Berlin 21 (D. N. B.)—O delegație sovietică alcătuită din d-nii : Alexandrov și colonel Leontiev, a sosit la Berlin pentru a pune la punct acordul de graniță ruso-german.

D. Churchill și Ducele de Windsor

Berlin 21. (Radio-Press)—O informație din Geneva afirmă că d. Churchill ar fi ordonat să se procedă de îndată la arestarea Ducelui de Windsor în cazul când ar intra pe teritorul englez,—aceasta din cauza atitudinei Ducelui față de suveranii britanici.

Se știe că Ducesa și Ducele de Windsor au părăsit Franța și au trecut în Spania.

Situația în Siria

Damasc 21 (Reuter)—Situația din Siria este calmă. Generalul Mittelhauser a adresat un mesaj populației în care anunță că este hotărît să menție ordinea și să reprime energic orice tulburare. S'au luat măsuri riguroase în acest sens.

P. S. Grigorie Leu noul episcop al Huşilor

Votul congresului naţional bisericesc a trimis la Huşi pe scaunul lui Nicodim şi al lui Melhisedec, pe P. S. Grigorie Leu de la Argeş.

P. S. Sa nu-i străin de aceste frumoase regiuni ale Moldovei, fiindcă este moldovean de baştină.

Aşa că alegerea P. S. Grigorie la Huşi, n'a bucurat numai pe clerul şi norodul acestei dieceze, care primeşte un bun şi plin de experienţe păstor duhovnicesc, ci şi pe moldoveni in general din mijlocul cărora a plecat acum trei ani.

Chemat să păstorească episcopia cu trecutul cel mai însemnat din istoria ortodoxiei române, P. S. Grigorie după o bogată experienţă păstorească la Argeş şi ucenicie arhierească la umbra figurii de copleşitoare măreţie a I. P. S. Nicodim la Iaşi,—vine la Huşi cu o bogată armură, călit în lupta pentru biruinţa învăţăturilor evanghelice.

Cât de frumoasă este viaţa arhierească a P. S. Prigorie !..

Când a fost declarat vacant scaunul metropolitan de la Iaşi, era arhiereu la Iaşi, locotenent de Mitropolit.

Dar n'a candidat. „Nu sânt încă vrednic !" a spus P. S. Grigorie, cu multă modestie.

Şi acum P. S. Sa vine din nou în Moldova, întocmai ca fiul cel înţelept care a mers întâi în lume şi a învăţat; apoi s'a reintors acasă acasă şi a primit moştenirea tatălui...

„Cine râvneşte arhierie, greu lucru doreşte !" spune st. Scriptură.

P. S. Grigorie n'a dorit-o, dar a primit-o fiindcă a avut chemarea.

Prin alegerea ca Episcop la Huşi, P. S. Grigorie s'a apropiat de locul scump, unde a cunoscut şi a răspândit cu dărnicie dragostea moldovenească: *Iaşul.*

Şi Iaşul nu uită. Iaşul trăieşte şi simte numai prin dragoste.

P. S. Episcop Grigorie să ştie că deşi este la Huşi, ieşenii îl iubesc.

Iar clerul şi norodul Huşan să ştie că au capatat prin P. S. Grigorie omul şi păstorul care le trebuia.

„A ieşit sămânătorul să samene !"...

Să aşteptăm acuma cu încredere roadele păstoriei P. S. Episcop Grigorie pe glia moldovenească.

GRIGORE SPIKU

Bustul scriitorului I. I. Mironescu
va fi instalat în grădina Copou

Este cunoscută iniţiativa luată de Epitropia Sf. Spiridon pentru ridicarea unui bust profesorului şi scriitorului Eugen Mironescu, fost medic primar al Spiridoniei.

In acest scop s'a format un comitet în frunte cu d. A. M. Frimu secretar general al Epitropiei, care a colectat suma necesară. Lucrarea a fost încredinţată cunoscutului sculptor ieşan d. I. Mateescu.

In cursul zilei de eri, conducerea Spiridoniei a înaintat o adresă Primăriei, prin care cere a se fixa locul unde urmează a fi ridicat soclul şi aşezat bustul celui care a fost profesorul Eugen D. Mironescu. Se adaogă însă că monumentul acestui autentic urmaş al povestitorului Ion Creangă nu ar fi mai la loc potrivit, decât în grădina Copou, alături de Creangă.

D. prim-ajutor de primar av. Mihai Borcea a acceptat cu plăcere propunerea Spiridoniei, astfel că în curând vor incepe lucrările de instalare a bustului.

Exodul spre Bucureşti...
Arhim. Ilarion Bălăiţă şi păr. Partenie transferaţi în Capitală

Iaşul este mereu văduvit de elemente de valoare în domeniul cultural, social, economic şi bisericesc,—prin exodul ieşenilor spre Bucureşti.

Odată cu alegerea I. P. S. Nicodim ca Patriarh al României, numeroşi clerici şi monahi ieşeni au fost chemaţi în posturi de samă în administraţia bisericească. Astfel au plecat spre Capitală P. C. dr. Protos. Vasile Vasilache, păr. Emilian Vasiloschi, R. C. Protos. Creţu Chervasie, P. C. Cerbu Ghemnasie.

Acuma au luat drumul Bucureştiului P. C. Arhim. Ilarion Bălăiţă, economul Sf. Mitropolii, care a fost numit econom al gospodăriei Patriarhiei şi Arhiepiscopiei Bucureştilor ; şi P. C. Preot Partenie, dir. l brăriei Mitropoliei Moldovei, care va fi numit conducător al librăriei ce o înfiinţează zilele acestea I. P. S. Patriarh Nicodim pe lângă Mitropolia Bucureşti.

Plecarea părintelui Bălăiţă, o figură bisericească bine cunoscută la Iaşi, lasă unanime regrete.

Sf. sa a slujit cu cinste şi vrednicie Mitropolia Moldovei, 25 de ani.

Nu ne îndoim că şi acolo unde a fost chemat de I. P. S. Nicodim, va lucra cu aceiaşi râvnă, pentru prestigiul monahismului moldovenesc.

P. C. Stelian Ciubotaru noul secretar al I. P. S. Patriarh

Prin numirea P. C. dr. Vasile Vasile Vasilache în postul de Director al Patriarhiei şi secreter general Patriarhal, a rămas vacant locul de secretar particular al I. P. S. Patriarh Nicodim.

I. P. S. Nicodim după o alegere chibzuită, a numit în acest post de mare răspundere pe P. C. Stelian Ciubotaru, un monah distins, cult şi vrednic..

Părintele Ciubotaru este moldovean de origină şi cu metonia călugărească la Mănastirea Neamţu.

GR. SP.

Alte dispoziţii privitoare
la timbrul de 2 la sută

Administraţia de Constatare Mixtă Iaş aduce la cunoştinţă că fiecare bon dat pentru cumpărături sau consumaţie, trebuie să aibă scris cu cerneală ori cu stampilă, numele comerciantului, emblema (firma), felul comerţului str. şi No. unde se exercită acesta.

Bonurile din fiecare carnet vor fi numerotate cu cerneală sau cu stampilă, cu un număr al bonului dela 1-100 şi cu încă un număr al carnetului care se va scrie acelaş pe fiecare bon din acelaş carnet, dar se va schimba pentru fiecare carnet incepând cu No. 1 al carnetului ce a fost inceput la 1 Aprilie şi va merge în continuare până la carnetul cu care se sfârşeşte la 31 Martie a anului următor.

Carnetele care vor avea scrise Numele, strada No. felul comerţului No. bonului ori seria carnetului, cu creionul, se vor considera ca nefiind scrise deloc şi se va aplica amendă conf. art. 18. dela 1000-10.000 lei.

Toţi comercianţii vor scrie imediat toate bonurile cu cerneală ori stampilă, chiar dacă au fost vizate de Administraţia de Constatare.

Ulei comestibil la dispoziţia publicului

Am relatat despre dificultăţile întâmpinate de fabrica „Olea" din localitate, în ce priveşte fabricarea uleiului comestibil.

Cu toate investigaţiile făcute, conducerea fabricei n'a putut achiziţiona materii prime decât circa 8 vagoane seminţe floarea soarelui şi o aprobare a Ministerului de Finanţe pentru prelucrarea a 50 vagoane turte oleaginoase, din care se vor scoate circa 5 vagoane ulei. Pentru ca acest ulei să nu fie sustras consumului, conducerea fabricei a cerut Primăriei să-i dea voie să vândă în detail, în care scop să i se pună la dispoziţie două gherete, una în Piaţa Sf. Spiridon şi a doua în Piaţa Halei.

D. primar general C. Ionescu în grija ce o poartă cetăţenilor oraşului, a aprobat cererea fabricei ieşene, dispunând de îndată amenajarea a două gherete în cele două pieţe indicate.

Astfel, peste câteva zile tot uleiul ce-l va produce fabrica „Olea" va fi îndrumat la punctele de desfacere din cele două pieţe, de unde populaţia se va putea aproviziona cu untdelemn la preţul fixat de Primărie.

Este a măsura bine luată şi vine în avantajul populaţiei nevoiaşe.

REP.

Rezultatul bacalaureatului
la comisia dela Liceul Naţional

Comisia de bacalaureat, care a funcţionat la Liceul Naţional, a declarat reuşiţi următorii candidaţi :

Wachtel I., Koropiter I., Schreiber E., Cars C., Fáinaru I., Marcovici J., Rosenrauch F., Lăpuşneanu N., Meerovici, Schraibman, Berlinschi, Berneagă, Veissman, Areşteanu, Melinte, Fisch, Buchman Crăciunescu, J.tariu, Reisentubl, Rosenfeld.

Cănilă, Cruparu, Ghimpelman, Mancaş, Mendelovici, Moroi, Nagler, Popa, Rusu, Fetcu, Lăze, Zaiţ, Bacalu, Rosentveig, Copolovici, Dodon, Cumpătă, Alterescu, Grigoraş, Spigler, Tudoran, Berbescu, Finchelştein, Grigoraş, Avner, Kreps, Michelson, Polingher, Brauner, Mărdărescu.

Teatrul „Muncă şi voe bună"

Vineri 21 crt. poposeşte la Iaşi, în cadrul obişnuitului turneu lunar, ansamblul teatrului „Muncă şi voe bună" din Bucureşti, în puncte cu Maria Mohor şi Cezar Rovinţescu.

Se va juca o reuşită comedie în 3 acte „Match de football", pusă în scenă de d-nul Victor Ion Popa.

Spectacolul va avea loc seara la Teatrul Naţional şi fiind special pentru funcţionari şi muncitori, intrarea nu-i decât 10 şi 5 lei de persoană.

x Spectacol amânat—Spectacolul dela Cinema-Trianon, organizat de Cercul franco-romîn, şi care trebuia să aibă loc astăzi dimineaţă, a fost amânat pentru Marţi 25 Iunie, dimineaţă.

Hramul bisericii Nicoriţa

Luni 24 a. c. se va oficia de către un sobor de preoţi, hramul bisericii „Nicoriţă din suburbia Tătăraşi. Spre ziua hramului la vecernia din 23 c. se va sluji artosele.

Răspunsurile liturgice vor fi date de marele şi frumosul cor metropolitan condus de neîntrecutul maestru Antonin Ciolan. Va fi încă un prilej fericit pentru ridicarea sufletului credincioşilor creştini.

Informaţiuni

x CATEDRE VACANTE—Ministerul Educaţiei Naţionale publică vacantă catedra de mărturi la liceul comercial din Iaşi.

Deasemenea publică vacante catedră de pedagogie la „Liceul industrial" şi catedrele de matematică, fizico-chimice şi naturale la „Liceul industrial" şi „Reuniunea femeilor Române". Iar la şcoala urbană de gospodărie, ţesut şi ornamentaţie, catedra de spălat-călcat (2 catedre) bucătărie—menaj (2 catedre) tot la Iaşi.

x Studiu ştiinţific.—Dl. dr. Alex. Socolovschi publică în revista „Trup şi Suflet" un studiu consacrat „organelor inutile"—amigdalelor—în care arată primejdia amigdalitei cronice şi preconizează metodele de tratament şi de operaţii, mai ales electro-operaţii.

x Duminică 23 crt. va avea loc la Vădeni, în judeţul Cetatea Albă, căsătoria religoasă a d-rei Mărioara Baciu (ora d-rei Margareta Baciu, artista dela Naţional), cu d. dr. Neculai Denov.

Nuni, vor fi d-na Annie Braeschi şi d. Miluţă Gheorghiu, dela Teatrul Naţional.

x Dl. prof. Radu Constantinescu lucrează la Anuarul Academiei de muzică şi artă dramatică „G. Enescu", care urmează a fi dat la tipar zilele acestea.

Noi lucrări edilitare
vor fi înfăptuite în vara aceasta

Cu tot timpul nefavorabil, conducerea Primăriei continuă lucrările edilitare conform programului stabilit.

Concomitent cu lucrările de reparare şi renovare a diferitelor străzi, atât din centru cât şi dela periferie, Primăria a început campania de construcţii în stil mare.

Astfel eri, a avut loc la Primărie o mare licitaţie publică pentru darea în antrepriză a construcţiilor : staţia de deparazitare din str. Săulescu, a unei şcoli primare în cartierul Păcurari, a terminării căsăpiilor din Piaţa Sf. Spiridon şi a reparării şi prelungirei Tribunei dela Parcul Sportiv.

Primele trei lucrări au fost adjudecate asupra intreprinderii Pedrazoli din Bucureşti, iar ultima asupra antreprenorului ieşan Mario Grechi. Toate aceste lucrări se ridică la câteva milioane lei.

*

Deasemenea Primăria va ţine o licitaţie în ziua de 5 Iulie pentru darea în antrepriză a lucrărilor de prelungirea canalului colector din str. Lozonschi, până în str. Moriilor ; vine apoi canalizarea străzii Pictor Băncilă; prelungirea str. Păcurari, refacerea deversorului colectorului din str. Socola la varsarea în Bahlu ; canalizarea str. Dumbrava Roşie pe o lungime de 200 m. liniari; prelungirea canalizării depe str. Scăricică şi str. Albineţ; canalizarea şanţului deschis din str. Râpei ce trece prin proprietăţi particulare, etc.

Activitatea Institutului
de ştiinţe sociale

La sediul Institutului de Ştiinţe Sociale din str. Codrescu, a avut loc o importantă conferinţă între secţiunile economice juridice, administrative şi ziaristice,—sub preşidenţia d-lui prof. Traian Ionaşcu, rezident regal, asistat de d-nul prof. dr. Ion Bălteanu directorul Institutului.

D. Cojeanu, directorul Băncei Naţionale, a făcut o amănunţită expunere a programului elaborat de secţiunea economică pe anul 1940—1941.

Programul a fost luată în discuţie şi s'a ajuns la concluziunea că el trebuie eşalonat pe termen de 3 ani, el fiind prea vast.

In anul acesta se va trata: „producţia agricolă şi valorificarea ei".

Secţiunea: „juridică" şi-a fixat ca program pe acest an ; „*studiul problemei de unificare a codului civil*" şi în deosebi problema: „*situaţia juridică şi socială a copiilor naturali.*

*

Institutul de Ştiinţe sociale îşi va continua săptămânal activitatea.

REP.

AURELIA BERCOVICI
ERNEST M. LOEBEL
Logodiţi

Felicitările se primesc Duminică 23 Iunie a. c. ora 5 p. m. în locuinţa D-nei şi D-lui M. Bercovici din str. G-ral Berthelot No. 11.

Lucrările de Carte funciară

Comisiunea de Carte Funciară continuându-şi lucrările, a fixat termenele următoare ;

In ziua de 22 Iunie 1940

1) Str. Cerchez No. 7.

Str. Păcei No. 2, 2, 2 b, 2 b., 4, 4, 6, 8, 10. 10, 12, 14, 14, 14, 14, 14, 14, 14, 16, 20, 20.

Str. Scăricică No. 4, 4b, 6, 8, 10, 12, 12.

Stradela Scăricică No. 1, 1, 1, 3, 2, 4, 4b, 4b, 6, 8, 8, 8, 8, 8, 8, 8, 8, 10, 10, 12 14, 14, 16, 16.

Str. Râpei No. 2, 2.

Şi toate acestea să le îndeplinească peria Dv. de dinţi?

Pătrunde ea în cele mai mici şi îndepărtate colţuri greu accesibile ale dinţilor Dv.? Este imposibil. Pentru aceasta se reclamă şi ajutorul pastei de dinţi NIVEA. Prin pătrunderea ei intimă pe toată suprafaţa cavităţii bucale, ea curăţă temeinic, păstrând în acelaş timp dinţii albi şi sănătoşi.

PIERDUT Carnetul C. F. R. cu reducere de 75% No. 342094 pe numele Elena Paloga. Rog găsitorul a-l aduce în str. Mihai Sturza No. 11 şi va primi o bună recompensă.

DE INCHIRIAT una cameră mobilată în str. Tăutu No. 1 etaj stânga.

PIERDUT buletinul biroului populaţiei Iaşi pe numele Sofia Bucur, din Iaşi, strada Ipsilante 6.
Il declar nul.

PUBLICAŢIUNE

Comitetul şcolar al liceului Naţional din Iaşi str. Prof. A. C. Cuza No. 4 aduce la cunoştinţă că va ţine a doua licitaţie publică la 30 Iunie 1940 ora 9 a. m. în cancelaria liceului pentru următoarele ;

1. Procurarea a 30 vagoane lemne de foc esenţă tare.
2. Procurarea cantităţilor de pâine, carne şi untură, coloniale, brânzeturi şi lapte necesare Căminului liceului pentru anul şcolar 1940 | 1941.
3. Darea în intreprindere a lucrărilor de reparaţii necesare imobilului liceului.
4. Inchirierea bufetului din curtea liceului.

Caetele de sarcini şi devizele se pot vedea zilnic la cancelaria liceului în orele de birou.

Comitetul

Sporirea impozitului pe facturile comerciale

Prin decretul lege publicat în Monitorul Oficial din 18 Iunie 1940, impozitul proporţional de 0,50 la sută prevăzut de articolul 14 paragraful 13 din legea timbrului, pe facturile comercianţilor şi industriaşilor, a fost majorat la 0.60 la sută.

Se atrage în mod deosebit atenţia comercianţilor, industriaşilor şi instituţiunilor publice cari eliberează şi primesc facturi pentru justificarea de plăţi, că toate facturile eliberate incepând de la data de 18 Iunie 1940 inclusiv să poarte timbrul legal de 0 60 la sută, cunoscând că orice omisiuni în această materie prejudiciază Statul, dând loc totodată şi la aplicarea sancţiunilor legale

SE PRIMESC

oferte scrise până în ziua de 25 Iunie pentru închirierea Cinematografelor „Sidoli" şi „Phoenix", împreună sau în parte.

Cinematografele sunt în perfectă stare de funcţiune şi cu aparatura completă.

Doritorii vor trimite aceste oferte Domnului Avocat C. Simionescu, Str. Carol No. 14, Iaşi.

Informaţiuni

x Dl. inspector g-ral R. M. Racoviceanu a primit delegaţia de director general al penitenciarelor, în locul d-lui I. Deleanu demisionat.

x *Expoziţia* colectivă a pictorilor bucureşteni, deschisă într'o sală de pe Str. Lăpuşneanu (vis-a-vis de Smirnov) e un punct de atracţie pentru amatorii de lucrări plastice.

x SERBARE CULTURALĂ — Duminică 23 Iunie, ora 4 d. m. va avea loc în sala festivă a şcoalei primare „Principile Ferdinand" din Str. Sf. Lazăr, o frumoasă serbare culturală.

Program compus din: O conferinţă, piesa de teatru „Guţă" comedie de Ionel Ţaranu, recitări şi o tombolă. Publicul este rugat a lua parte.

x *Sfat culinar.—Când prăjiţi cu untul vegetal Excelsior observaţi ca tigaia să nu fie încinsă când puneţi grăsimea, căci, atunci se arde. Deasemenea la mâncărurile preparate cu Excelsior se adaugă mai multă sare ca deobiceiu.*

x „Să mai crezi că există un Dumnezeu?" este tema despre care va vorbi Dl. R. Wurmbrand-Bucureşti, Duminică 23 Iunie, ora 6 jum. p. m., in sala „Eben-Ezer", din str. Dancu No. 1 (lângă Teatrul Naţional).

x Siropul Iodotanic Dr. Ratianu aprobat de Consiliul Sanitar Superior, se recomandă cu mare succes copiilor lymfatici, anemici, scrofuloşi şi rachitici pentru purificarea şi regenerarea sângelui, înlocuind Untura de Peşte. Nu produce iodism. Depozit Farmacia Dr. Ratianu, str. Cuza Vodă 83.

Blocul Pensionarilor Publici din Iaşi, cu durere anunţă încetarea din viaţă a pensionarului

Petru Roşioru

membru al Blocului

Inmormântarea va avea loc astăzi Vineri 21 Iunie a. c. ora 4 p. m. la Cimitirul Eternitatea.

Cortegiul va porni dela locuinţa defunctei din str. Smârdan 55.

D-nele şi D-nii pensionari sunt rugaţi a lua parte.

Ioan V. Popescu cu copiii: Lt. Col. Popescu, avocat C. Popescu şi Eugenia Popescu anunţă rudelor şi prietenilor că s'au împlinit 6 luni de la pierderea mult iubitei lor soţie şi mamă

Sevastia I. Popescu

Slujba religioasă pentru pomenirea scumpei lor adormită se va face mâine Sâmbătă 22 Iunie ora 11 în biserica de la cimitirul Eternitatea.

Comunitatea Evreilor Iaşi

CONVOCARE

Toţi evreii, membrii cotizanţi ai Comunităţii sunt rugaţi a lua parte la *Adunarea generală ordinară* a Comunităţii, ce va avea loc Sâmbătă 22 Iunie a. c., ora 9 seara şi Duminică 23 Iunie a. c. dela ora 9 dim. la sediul Comunităţii din str. Ch. Mârzescu 24.

Ordinea de zi :

1) Serviciul divin.
2) Raportul asupra activităţii Epitropiei Comunităţii.
3) Raportul cenzorilor.
4) Rezoluţiuni.
5) Imnul Regal.

Reprezentanţa Comunităţii.
No. 904

DE INCHIRIAT cameră mobilată. Intrare separată, linişte. Str. Tăutu 5.

DOCTOR
Iosif Goldenberg
medic de spital
Specialist în:
BOLI DE PIELE
SIFILIS-VENERICE
str. Palat No. 2
Cons. 8—12 a.m. 3—8 p. m.
Telefon 2156

Dr. I. Bernáth
consultă
Boli interne
BOLI de COPII şi SUGARI
Specializat la Viena.
Diagnostic şi tratament cu raze.
RAZE ULTRA-VIOLETE,
FARAD şi GALWAN
Cons. 9—10 jum. a. m. 3—6 p. m.
IAŞI — ŞOSEAUA ARCU 2
(vis a vis de Farmacia Trofin)

DOCTOR
VL. ALEXENCO
Medic de Spital
Boli interne şi urinare
Röntgen (raze X), unde ultra-scurte, Diatermie-arsonvalizare, curenţi galvanici, faradici. — Endoscopie.
Cons. 6—9 p. m.
Str. Petru Rareş 9 Tel. 1929

Dr. Iulio Schreiter
Specialist în bolide piele, venerice, sifilis
Diagnosticul precoce al sifilisului prin examenul ultra-microscopic
TRATAMENTE ELECTRICE
Consultaţii şi tratamente *3—9 seara.*
Arast. Panu 70 Tel. 1624

LA SIDOLI
se prezintă astăzi
—— Două filme mari ——
STEAUA DIN RIO
— şi —
Oraşul blestemaţilor
Complectare:
Parada de 1 Mai 1940 dela Moscova
şi jurnale de războı

Dr. R. DAMSKER
Medic de Spital
BOLI INTERNE
plămâni, inimă, rinichi
Str. Ghica Vodă No. 32

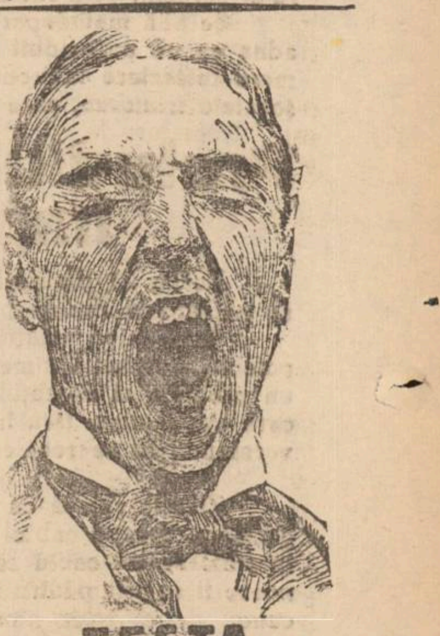

TESTA
COMBATE
DURERI DE CAP · MIGRENE
NEVRALGII-DURERI DE DINŢI
RĂCELI-GRIPĂ-JUNGHIURI

FOTOGRAFII ARTISTICE
EXECUTĂ STUDIO-UL
GUSTY
STR. LAPUŞNEANU

ANUL XXXVII No. 9973

4 PAGINI 2 LEI

DUMINICA 23 IUNIE 1940

ABONAMENTE:
Lei 350 pe un an
180 6 luni
90 3 luni
35 1 luna
1500 Instituții publice

Atelierele tipografice „Opinia"
IAȘI STR. LA PUȘNEANU 37

OPINIA

Ziar popular cotidian

TELEFOANE
Redacția. . . . . No. 1299
Administrația . . . . . „ 1299
Serv. de noapte red. . . . . „ 1436
Ad-ția de noapte . . . . . „ 1635

Redacția și Administrația
IAȘI STR. LAPUȘNEANU 37

Director G. G. GHIULEA

ANUNȚ

O revoluție de drept:
Codul funcționarilor

Noul cod al funcționarilor publici trebuește socotit ca o revoluție de drept, prin uriașele consecințe pe care el le va exercita asupra întregii noastre vieți administrative.

O concepție nouă și am putea s'o numim îndrăzneață pentru țara românească, stă la baza noului cod: convingerea că Statul se reazemă, în primul rând, pe corpul funcționarilor publici și deaceea trebuesc făcute toate sacrificiile materiale și luate toate garanțiile morale pentruca acest corp funcționăresc să reprezinte o asociație de elită.

Statele din Occidentul Europei, acelea care se bucură de prestigiul celei mai înaintate civilizații, au făima de a avea și selecte aparate funcționărești.

Poatecineva presupune compleca și măreața structură a imperiului britanic, fără o armată străjuită de funcționari? Sau ordinea, buna stare și forța Germaniei fără eminente cadre de slujbași publici?

Una din cauzele pentru care, multă vreme, România s'abucurat de un prost renume peste hotare au fost moravurile ei administrative.

Profunda revoluție morală pe care noul guvern al Renașterii Naționale a operat-o în întreaga noastră viață de Stat, nu putea să nu atingă și aparatul funcționăresc.

Majestatea Sa Regele Carol al II-lea, Ctitorul României Mari, trebuia să fie și inițiatorul acestei revoluții de drept: Codul funcționarilor publici.

Ideile de bază ale codului sunt ideile regale. Legiuitorul n'a făcut decât să îmbrace în haina juridică aceste idei.

Noul cod creiază noui condiții de viață funcționarilor publici. Cadrele funcționărești existente sunt triate și noutile elemente selecționate, numai pe baza capacității și a meritelor. Sistemul nefast și oriental al nepotismului, hatârului, și al protecției, au încetat. Avansările se vor face numai pe criterii de obiectivitate, iar lucrul cel mai important, funcționarii vor fi bine plătiți.

Astfel, funcționarii vor fi chemați la o viață nouă, la o moralăă nouă.

România va fi singura și fericita beneficiară a revoluției funcționărești.

Ocuparea Parisului

Trupe germane luînd poziție într'o periferie a Parisului.

Ocrotirea mamei și copilului
Secția de puericultură
a Așezămintelor Sf. Spiridon din Iași
O nouă dezvoltare a acestei importante instituții medico-sociale

Una din instituțiile care aduc un aport social important în țara noastră este și secțiunea de puericultură a clinicei infantile dela spitalul „Sf. Spiridon" din Iași.

Rolul jucat în trecut, și pe care-l joacă în prezent în țara noastră secțiunea de puericultură din Iași, merită relevat.

Problema ocrotirii copiilor sugari în așa zisele orfanotropii sau centre pentru ocrotirea copiilor sugari, părăsiți, —în Moldova datează încă de acum 88 ani.

Prin anul 1852, domnitorul țării Moldovei, Grigore A. Ghica Voevod — a înființat „Institutul Gregorian" în scop de a ocroti copiii părăsiți și a proteja mamele.

În primii 50 ani de existență ai institutului, mortalitatea infantilă era de 85,5%

In 1913, Epitropia „Sf. Spiridon" alarmată de aceste rezultate, și în urma stăruințelor d-lui prof. dr. Manicatide, decide ca secția de puericultură să fie mutată dela Institutul Gregorian la Clinica Infantilă, instalându-se în pavilionul „Lt. col. Langa" dela spitalul central — al Spiridoniei.

In timpul campaniei 1916-1918 secțiunea de puericultură a fost desființată temporar, pentru ca în 1919 să înceapă din nou să funcționeze.

In acel an mortalitatea era de 67, 5 la sută.

Mortalitatea începe să scadă și în anul 1922 ajunge la 35 la sută; iar în 1935 scade la 16, 3 la sută.

Secțiunea de puericultură care ființează pe lângă clinica infantilă, posedă astăzi una din cele mai amenajate clădiri în acest sens, din țară.

Secțiunea are 80 de paturi, aranjate în saloane spațioase și igienice.

Secțiunea posedă băi, laboratoare de analiză, radioscopie, tratament cu ultra-violete și infra roșie.

Se află instalate o bucătărie specială, o sufragerie igienică, aparate de aerisire etc.

Un personal bine pregătit veghează zilnic la evoluția micilor vlăstare.

In această secțiune se adăpostesc în afară de copii părăsiți, și copii ai căror părinți doresc să-și salveze prunci în prima și cea mai grea perioadă a copilăriei, atunci când sunt sugari.

Mamele acestora din urmă, își aduc copiii și-i alăptează sub supravegherea medicilor.

Intr'adevăr, corpul medical al secțiunei de puericultură a fost și a rămas select.

Din trecut remarcăm pe d-nii: prof. dr. Manicatide și prof. dr. Gracovsky, iar actualmente secția este pusă sub conducerea unuia din cei mai de seamă pediatri ai țării, d. prof. dr. Ion Nicolau, secretarul general al Ministerului Sănătății.

Trebue să remarcăm că unul care timp de 20 ani muncește zilnic, aducând servicii pozitive Secțiunei de Puericultură, este d. docent dr. Emil Hurmuzache.

In anul 1939 au trecut prin secțiune 146 copii și s'au făcut 7000 analize,—iar mortalitatea a scăzut la 14.4 la sută, una din cele mai scăzute mortalități la institute similare din țară.

In virtutea noei legi de ocrotire a mamei și a copilului, menirea secțiunei devine din ce în ce mai importantă.

Actuala secțiune de puericultură va deveni—conform dorinței d-lui prof. dr. Hortolomei ministrul Sănătății,— un centru model de Puericultură, cu scop științific și educativ.

Se vor aloca fonduri pentru mărirea și înzestrarea Institutului cu cele necesare.

Astfel încă una din instituțiile Spiridoniei devine centru model și de mare utilitate publică.

BRUIUȘ

Voci din public
Păreri și pilde
despre „Mercurial" și prețuri maximale

Am constatat cu plăcere că la Camera de Comerț sunt oameni care, ascultând voci din public, știu să repare scăpările din vedere.

Astfel în „Mercurialul" din 20 crt. a apărut și urda cu preț maximal de 50 lei kgr.

Imi voi permite acum a semnala o altă chestiune, în legătură cu prețurile maximale, care ar trebui luată în considerație.

Legiuitorul, când a decretat prețurile maximale, a înțeles cred, că la aceste prețuri trebue să se ofere în schimb marfă de calitate bună; iar acolo unde e cazul de două sau trei calități, prețurile să varieze.

Ei bine, o parte din negustorii noștri a înțeles că la preț maximal să ofere mărfuri de calitate inferioară, iar cele de calitate mai bună să le țină ascunse și să le vândă cu preț de specule.

O parte din brânzari (și sunt cam mulți) oferă la vedere „cu preț afișat" caș plin de zer sau urdă acră care nici nu se poate gusta, prefinzând prețul maximal, în timp ce sub tejgea stau la rând covățele cu urdă dulce și caș svântat, untos, dar cari se vând de la 60 lei Kgr. în sus unor anumiți clienți; se fia și 80 lei pe Kgr.

Fasolea, cum am arătat într'un articol precedent, conține până la 40 la sută corpuri străine și se vinde cu preț maximal.

Oare nu s'ar putea stabili prin mercurial și un maxim de corpuri străine, cum de ex. se admite pentru grâu?

Untul se vindea astă iarnă cu 110 lei Kgr., litru de lapte fiind 10 lei. Acum în mijlocul verei când laptele s'a eftenit și cred că se va mai efteni, untul ajunsese 130 Kgr. —azi fiind 120 lei.

S'ar putea efteni și acest articol, mai ales când lipsa de ulei e atât de resimțită pe piață.

Mai observ în mercurial și prețuri maximale la căpșune 28 lei kgr.

La București cu două săptămâni în urmă era 16 lei kgr. La noi se vinde 10 lei ieftin, afișat—adică 40 lei kgr.

Suntem în sezonul fructelor și specula, natural, se va extinde și asupra acestor bunătăți de sezon, pentru cari nu se cheltuește nimic cu întreținerea și cultivarea lor,— atât doar că cireșele, vișinele mere, pere, etc. sunt culese de a dreptul depe copaci sădiți de strămoșii noștri, și totuși sunt atât de scumpe.

Eu aș propune o soluție: Dacă 10 luni pe an, putem trăi fără fructe, ce ar fi dacă ne-am abține dela cumpărături, măcar o săptămână? Cred că prețurile ar scădea sub jumătate; o asemenea încercare s'a făcut și în alte țări, dând cel mai bun rezultat. Dar se vede că la noi sunt consumatori cari câștigă banul cu multă ușurință, pentru a-l cheltui apoi tot atât de ușor!

Revin, ca încheere, asupra celor semnalate relativ la specula ce se face cu mărfurile ascunse, în credință că se vor face controluri mai dese, obligând pe negustori să țină marfa la vedere, să fie de primă calitate și cu prețul afișat după mercurial, căci am văzut în hală afișat 130 lei Kgr. unt, 6,50 Kgr. grăunțe, 8 lei sfertul de Kgr. căpșune, 10 lei o lămâe etc. cari nu corespund cu prețurile fixate prin mercurial.

GH. AMANCI

In marginea actualității
TRUFIE ȘI REALITATE

Când armatele germane au pătruns în Olanda și Belgia, un fruntaș politic francez a vorbit la radio-Paris, spunând între altele:

— Germanii calcă țări libere, țintind spre granița noastră. Voesc să se măsoare cu noi. Ei cred că vor înregistra un succes, după sistemul din Polonia. Dar se înșeală amar. *Noi nu sîntem poloneji!*

In curând germanii vor avea prilej să afle ce înseamnă forța și hotărârea francezâ!

Așa a vorbit fruntașul politic. Și primul sentiment pe care l-am simțit a fost acela de jenă. M-a jenat fraza: „noi nu sântem poloneji", prin care se aducea jignire unui popor aliat cu Franța și unei armate care își făcuse datoria pe cât îi stătuse în putință.

Era jenantă această frază rostită de un fruntaș politic francez, când Franța dădea adăpost guvernului polonez aflat în pribegie, iar resturile armatei polone încă luptau pe frontul cu altul. De aceia pătmesc greu. De-aceia viziunile apocaliptice, ne-au îngrozit până în adâncul sufletului, prin înfăptuirea lor neîncheiată.

Măcar acuma, în ceasul cel mai de pe urmă, se cade a ne trezi. Am dat faliment cu morala noastră, cu felul de a ne duce viața. Se cuvine a ne reface, întorcându-ne smeriți la Dumnezeu.

Preot PETRU CHIRICA
Biserica Barnovschi

Se puteau găsi alte expresii și alte termene de comparație.

Iată că au trecut câteva săptămâni de atunci și isoarta armelor a fost vitregă pentru Franța. Imensa mașină de război a Reichului a trecut, ca un uragan peste fortificații socotite inexpugnabile, peste ape și păduri peste piepturile oțelite și viteze ale soldaților franceji.

Coloanele germane trec prin Franța parcă mai năpraznic ca, anul trecut, în Polonia.

Și încă îmi răsună în urechi cuvintele nestăpânite ale politicianului francez: — „Noi nu sîntem poloneji!"

Dacă nu ești informat, dacă nu auzi glasul destinului și nu ții pas cu ritmul vremii noi, e bine cel puțin să nu fii trufaș în atitudine și pripit la vorbă față de un prieten nefericit, mai cu seamă când aparții unei nații totdeauna cavalerească și generoasă.

X.

Se poate oare vorbi
despre faimentul creștinismului?

Să nu vă mirați de acest titlu, pe care l-am dat eu articolului meu. Observați, vă rog, că are semnul întrebării. Nu eu sunt de părerea, că creștinismul a dat faliment, ci atâția creștini din societatea noastră de azi.

Impresionați de războiul care se duce atât de crud tocmai între popoarele cu înaltă civilizație creștină, unii oameni slabi de înger, au încercat să afirme că, vai! iată creștinismul n'a putut face nimic. Căci n'a avut nici-o influență asupra popoarelor lumei. Că prin urmare, creștinismul a dat faliment.

Oare așa să fie, domnilor? O! cât de trist ar fi să fie așa, dar vedeți, nu e așa. Nu judecați drept.

Căci nu creștinismul a dat faliment, ci creștinii au dat faliment. Apoi nu e tot una. Creștinismul e etern în principiile lui, ca și întemeetorul lui. Pacea și buna învoire între oameni. Iubirea frățească, iertarea și înfrânarea lăcomiei de aur, de pământ și de pofte păcătoase, sunt postulatele creștinismului. Ele rămân peste veacuri, mereu profesate de biserica creștină.

Dar oamenii sunt răi. Aici e buba. Creștinii au dat faliment. De dragul păcatelor, ei n'au îmbrățișat creștinismul după adevăr, ci numai din întâmplare.

S'au cum zice apostolul, ei au, numai înfățișarea că se tem de Dumnezeu, dar de mult au tăgăduit puterea Lui." Biserica în toate timpurile a rămas „stâlp și temelie a adevărului". Dar cine o mai ascultă, cine o mai urmează i câți sunt aceia care trăesc învățăturile evangheliei veșnice?

Aceasta însă, se pare, că o văd domnii care afirmă că creștinismul a dat faliment. Dumnezeu e bun; oamenii sunt răi. Dumnezeu e îndurător.

Oamenii sunt nemiloși unul cu altul. De aceia pătmesc greu. De-aceia viziunile apocaliptice, ne-au îngrozit până în adâncul sufletului, prin înfăptuirea lor neîncheiată.

Măcar acuma, în ceasul cel mai de pe urmă, se cade a ne trezi. Am dat faliment cu morala noastră, cu felul de a ne duce viața. Se cuvine a ne reface, întorcându-ne smeriți la Dumnezeu.

Preot PETRU CHIRICA
Biserica Barnovschi

Bombele întrebuințate de avioane

Sunt mai multe feluri de bombe întrebuințate de avioane.

Bombe explozive, incendiare, toxice etc.

Bomba explozivă este cea mai periculoasă. Ea este prevăzută cu o rachetă care se aprinde la lovire și are efecte imediate.

Există bombe explozive de 1000 kilograme, de 300 și 500 de kilograme și unele chiar de 10 kilograme.

Mai există o altfel de bombă, încărcată cu aer lichid care poate să distrugă fațada unei clădiri de mare întindere.

Bomba incendiară are un volum foarte mic, însă are efect periculos (Est-Radio)

Insemnări literare
Impresionanta evocare
a criticului G. Ibrăileanu
Duhovnicul și „bunicul" romancierului Ionel Teodoreanu

Ieșenii n'au uitat că fecundul prozator și romancier *Ionel Teodoreanu*, al cărui talent a fost lansat de către neuitatul critic liric și romantic *G. Ibrăileanu*, a arătat într'o conferință expusă în sala Teatrului Național, că singurul său îndrumător în artă și inițiator în tainele ei a fost întemeetorul „Vieții Românești", pe care inepuizabilul metaforist l-a anunțat că este duhovnicul său.

Și cum adolescența nu l-a părăsit pe *Ionel Teodoreanu*, fiindcă s'a infiltrat în toată ființa sa, el n'a putut uita că a copilărit în *„Casa Bunicilor"*, că acolo și-a îngerit cele dintâiu poeme în care a descris *„Uita Copilăriei"* și că bunicii aceștia au fost două icoane ale Iașului romantic de altădată: celebrul maestru muzician și organist-compozitor *Gavril Muzicescu* și neuitatul jurist și magistrat *Alexandru Teodoreanu*, o altă figură stimată a Iașului.

Adolescentul a păstrat dragostea bunicilor săi, și în genere a oricărui bunic patriarh —și nu poate fi mirare faptul că romancierul maturizat a rămas totuși adolescent tocmai în dragostea evocativă a bunicilor. După cum nu poate fi mirare și faptul că Ionel Teodoreanu așezându-se la masa de scris i se pare că se află la masa din redacția *„Vieții Românești"* și că stă în mijlocul scriitorilor de odinioară dintre care cei mai reprezentativi au trecut în lumea veșniciei. Așa că nu la masa redacției, ci la *„masa umbrelor"* scrie astăzi *Ionel Teodoreanu* amintirile sale din vremurile fericite când se afla între scriitorii ieșeni.

Duhovnicul său de eri, G. Ibrăileanu îi apare acum lui Ionel Teodoreanu când s'a așezat să scrie la *„masa umbrelor"* ca un adevărat bunic, cel de-al treilea bunic al său, pe care-l poartă mereu într-însul caș pe cei dintâi.

Și iată cum micul nepoțel de altădată, adolescentul matur de astăzi, Ionel Teodoreanu, îl evocă pe *G. Ibrăileanu* în amintirile sale, extrase dintr'un „caiet vechiu":

„Faguet spune despre doamna Recamier: „Era în antichitate o zeiță, Circeia, care avea puterea de-a preface pe oameni în porci. Doamna Recamier izbutea să facă tocmai contrariul".

Domnul Ibrăileanu are imanența anticirceică a doamnei Recamier; în preajma lui, fie că tace, fie că vorbește, semenii lui își aduc aminte că-s oameni, și uită restul, — sau îl lasă la ușă, cum fac mahomedanii cu ciubotele când intră în moschee.

E ceva feminin, din acest punct de vedere, în ființa lui. Impune celorlalți bărbați măsura, decența, buna-cuviință, delicatețea, respectul reciproc, pe care numai unele femei au darul de-a le insufla bărbaților grupați în jurul lor, înseninându-i, pacificându-i, odihnindu-i de ei înșiși, dându-le, pe semne, o senzație de evadare din lut greoi într'o lumină sprintenă.

Lângă domnul Ibrăileanu oamenii încep să semene cu ei, fără efort, învinși firesc, având delectabila senzație că așa sunt; iar când rămân singuri, între ale lor, chiar dacă se alterează puțin, mai păstrează încă o amintire, ca cei care se întorc dintr'o plimbare, cu o creangă înflorită, încă învecinându-se cu parfumul livezii din care au desprins-o.

Cred că fără de domnul Ibrăileanu, „Viața Românească" n'ar mai fi un acord substanțial, o familie cu exemplare felurite, familie totuși, ca o simplă asociație de talente, veleități, ambiții și vanități.

Domnul Ibrăileanu izbutește parcă să dea aceiași origine aristocratică, solidarizând ca atare, unor oameni care altminteri sunt străini între ei.

*

Astăzi, masa de trapez mânăstiresc a „Vieții Românești" a fost plină, scaun lângă scaun, om lângă om. Stere a vorbit mult, deminând.

Și totuși...

O pană de electricitate ne-a lăsat o clipă în întuneric,—și tăcere. Domnul Ibrăileanu a aprins un chibrit. Și la lumina vechea a flăcării

(Continuarea în pagina 2-a)

JAWOL

La răceli, gripă și nevralgii.

Sunt vindecabile bolile de plămâni?

Toți acei cari suferă de astmă, tuberculoză pulmonară și la laringe, catar la vârful plămânului, tuse învechite, răgușală persistentă, gripă și n'au găsit vindecarea până acum primesc dela noi lămuriri, absolut gratuit și franco, o carte cu multe ilustrații asupra temei: „Sunt vindecabile bolile de plămâni?"

A se scrie o carte postală, francată cu 8lei la adresa exactă: PULMANN & Co., Berlin 820 Müggelstrasse 5-25 a

Vila Chihaia-Vatra-Dornei

Clădire nouă cu 22 camere, ultimul confort modern, apă caldă și rece, situată în apropiere de stabilimentul de băi și de parc. Prețuri moderate. Informațiuni la ad-ția vilei Chihaia, Vatra-Dornei sau Cernăuți, Piața Unirii 4.

SULFAT DE CUPRU - RAFIE

vinde Institutul Național al Cooperației, Iași str. Elena Doamna 10, orice cantități. Prețuri reduse.

Institut de înfrumusețare CLEO

Frina Lempert

Iași, str. Lăpușneanu 49

Masaj facial după ultimele metode parisiene, cele mai bune produse cosmetice.

Regeneratorul părului.

FOTOGRAFII ARTISTICE EXECUTA STUDIO-UL

GUSTY

STR. LAPUȘNEANU

Cronica judiciară

C. F. R-eul și impunerile fiscale

O serie de jurisprudențe sunt emise în chestia situației fiscale a C. F. R-ului, și totuși se pare că până azi, — mai ales Comunele, nu-s edificate asupra anume ce impozite ar fi valabile față de C. F. R.

Conform art. 17 pct. I, litera e, din legea contribuțiilor directe, imobilele publice sau ale așezămintelor de utilitate publică, sunt scutite de impozitul pe clădiri, numai dacă sunt neproducătoare de venit și afectate serviciilor publice: iar celelalte clădiri din domeniul privat ale statului, dacă nu sunt închiriate.

Cu alte cuvinte, imobile aparținând C. F. R-ului, indiferent de felul lor și modul de exploatare, trebuesc scutite de impozitul elementar, agricol sau pe clădiri.

Această scutire de impozite acordată clădirilor aparținând C. F. R ului, care sunt instituțiuni de stat, nu poate depăși scutirea acordată însuși Statului. Prin urmare, art. 17 precizează anumite norme și condițiuni, după care se face această scutire.

Clădirile instituțiunilor C. F. R., date în folosința funcționarilor, în schimbul indemnizației de chirie, intră în categoria imobilelor producătoare de venit, și sunt supuse impozitelor pe clădiri.

Dar sunt și alte categorii, de exemplu, acele locuințe ocupate de funcționari foarte necesari și ceruți imperios de anumite servicii, cum sunt serviciile speciale tehnice. Acestea vor beneficia de scutire, locuințele punându-se gratuit la dispoziția funcționarilor speciali.

In aplicarea dispozițiilor art. 141 din legea pentru unificarea contribuțiunilor directe, se mențin toate scutirile de impozite directe, decurgând din convenție și contracte cu Statul. Art. 141 nu a înțeles să anuleze dispoziția art. 1 din legea de organizare C. F. R.

Cu alte cuvinte, toate clădirile din gări, concesionate pentru restaurante-sau bufete, rămân scutite de impozitul pe clădiri.

Inalta Curte de Casație, secții-Unite, prin decizia No. 93 din 23 Februarie 1939, sub președinția D-lui Andrei Rădulescu, a dat o Decizie obligatorie, în acest sens.

Inalta Curte constată că, acele clădiri date funcționarilor C. F. R., nu-s producătoare de venit, ci sunt date spre folosința lor, totodată constată că conform art. 17 din legea contrib. directe, clădirile imobilelor publice sau ale așezămintelor de utilitate publică, sunt scutite în permanență de impozite.

Inalta Curte recunoaște că Regia C. F. R. își ajută în diferite feluri funcționarii săi, fără însă să realizeze urmăriri de venituri din partea lor.

Ministerul de Finanțe, — Direcția Contrib. Directe, — prin instrucțiile sale din 22 Iunie 1936 cu Nr. 90110, adresându-se Administrațiilor de Constatare fiscale, precizează că imobilele proprietatea C. F. R-ului, sunt scutite de impozitul elementar, atât timp cât nu sunt producătoare de venit.

De altfel în mod generic, conform art. 3, din legea pentru crearea Regiei Autonome C. F. R. din 1 Iulie 1929, această Instituțiune e scutită de orice dări către stat, județ și comună, cu tratarea speciilor numite mai sus.

EUGEN MARINESCU
Avocat. Consilier Public

Depozitarii ieșeni

și transporturile de lemne

Oficiul Județean al Speculei a făcut cunoscut Primăriei că sunt o seamă de comercianți - depozitari de lemne, care deși au lemne depozitate pe terenurile închiriate în gări, nu cer vagoane pentru încărcare.

Astfel, acum câtva timp, cu ocazia unor controluri făcute în diferite gări din regiunea Moldovei, s'au găsit circa 19.000 vagoane lemne fără formele de cereri de vagoane, forme care s'au arătat detailat cum trebuiesc luate prin diferite circulări anterioare.

In consecință, nefiind depuse la stațiile respective scrisorile de trăsură, etc., organele ceferiste nu pot lua nici-o măsură de transportare a lemnelor.

Oficiul Județean al Speculei cere a se lua măsuri în consecință și a obliga pe depozitari să-și scoată formele necesare și să aducă lemnele la Iași.

REP.

Hramul bisericii Nicorița

Luni 24 a. c. se va oficia de către un sobor de preoți, hramul bisericii „Nicoriță din suburbia Tătărași. Spre ziua hramului la vecernia din 23 c. se va sluji artosele.

Răspunsurile liturgice vor fi date de marele și frumosul cor metropolitan condus de neîntrecutul maestru Antonin Ciolan. Va fi încă un prilej fericit pentru ridicarea sufletului credincioșilor creștini.

x Stomacul n'are dinți, deaceia trebue să-i ușurăm aigestia preparând toate mâncărurile cu „Excelsior", cea mai ușor digestibilă grăsime vegetală.

LA SIDOLI

Ultimile 2 zile

STEAUA DIN RIO

— și —

Orașul blestemaților

Completare:

Parada de 1 Mai 1940 dela Moscova

și jurnale de război

ORAȘUL REGILOR

La 18 Ianuarie 1535, cuceritorul spaniol Francois Pizarre fondă în țara Incașilor „Orașul Regilor", azi Lima, capitala republicei Peru, — și alese această cetate ca reședință a sa. Lima a avut o viață foarte frământată, cu toate că azi e un oraș liniștit, pacific, unde în Decembrie 1938 a avut loc în Piața Parlamentului (odinioară Piața Inchiziției în care se mai pot vedea instrumente de tortură reamintind scene sângeroase ce au avut loc în secolele trecute)—congresul pan-american.

In diverse rânduri orașul Lima a fost distrus de cutremure de pământ. Catedrala, începută de Pizzare și terminată în 90 ani, a fost distrusă complect în 1746 de un cutremur de pământ. Mai târziu, catedrala aceasta a fost reconstruită în stilul Renașterii.

Paludismul a domnit și în Peru, dar azi ravagiile lui sunt limitate grație întrebuințării chininei. In raportul său publicat în 1938, Comisiunea Paludismului depe lângă Societatea Națiunilor din care fac parte majoritatea experților, insistă la pagina 130 asupra faptului că între medicamentele antipaludice, chinina ocupă încă primul loc în practica curentă din pricina eficacității sale clinice, a toxicității sale aproape nule și a cunoașterii foarte răspândite a întrebuințării și a posologiei sale. Aceiași Comisiune pronunțează pentru tratamentul paludismului o doză de 1 gram până la 1 gram 30 de centigrame de chinină pe zi, timp de 5—7 zile. Nu e cazul să se facă o post-cură, dar în caz de recidivă se procedează în același fel. Ea recomandă ca preventiv o doză zilnică de 40 centigrame de chinină în toată perioada frigurilor. Grație întrebuințării chininei, numărul cazurilor de paludism în Peru a scăzut simțitor în ultimii ani.

In zilele noastre, Lima are în America de Sud o reputație bine stabilită. Poetul Ruben Dario spune — între altele — cu privire la orașele sud-americane: „Santiago e forța, Lima — grația". (330).

Nr. 93

Comercianți clandestini

și magazine fără autorizație

Organele de control ale Camerei de comerț au informat în repetate rânduri pe conducătorii instituției, cum că în diferite cartiere ale orașului se găsesc diferite magazine și întreprinderi care funcționează fără a poseda autorizațiile legale. Deasemenea se găsesc foarte mulți pseudo-negustori în piețele alimentare, cari exercită diferite comerțuri ilegale.

Pentru a curma această stare de lucru, dăunătoare intereselor Statului și adevăraților comercianți, conducerea Camerei de comerț a purces la măsuri severe.

Astfel, eri dimineață, d. Mișu Șerbănescu secretarul Camerei de comerț, cu ocazia unei inspecții făcute în Piața Halei, a găsit o mulțime de persoane care desfăceau diferite articole alimentare, fără însă a poseda autorizația legală. D-sa a încheiat de îndată procese-verbale de contravenție.

Continuându-și inspecția, s'a constatat că mare parte dintre articole nu se vând, din cauza prețurilor excesiv de urcate. Se menționează în special carnea, care stă în gherete în cantități apreciabile și nu este vândută. Din această cauză se strică. La fel se întâmplă cu fructele și legumele.

Asupra celor constatate, d. Șerbănescu a întocmit un raport.

REP.

Societatea pentru

Invățătura Poporului Romîn

Adunare generală

Duminică 23 Iunie 1940, ora 17 (5 p. m.) are loc Adunarea generală a Societății de Medici și Naturaliști, din str. I. C. Brătianu.

La ordinea zilei:

1) Darea de seamă a Consiliului de Administrație asupra activității Societății pe timpul dela 1 Octomvrie 1938 până la 31 Martie 1940.

2) Ratificarea aplicării de către Consiliu, a măsurii ordonată de către M. E. N. Casa Școalelor, ca gestiunea financiară a Societății (contrar prevederilor Statului art. 28) să fie întocmită pe anul financiar 1 Aprilie—31 Martie.

3) Raportul Comisiunei de Cenzori.

4) Aprobarea Gestiunii Consiliului de Ad-ție.

5) Aprobarea cooptării în Consiliul de Ad-ție.

6) Votarea bugetului pe anul financiar 1 Aprilie 1940 —31 Martie 1941.

7) Alegerea a 3 membri în Consiliul de Ad-ție, în locul celor eșiți la sorți (Art. 11).

8) Desemnarea a 3 cenzori pentru verificarea gestiunii bugetului viitor: 1940—1941.

Domnele și domnii membrii precum și toți acei care se interesează de activitatea și mersul acestei Societăți, sunt rugați a participa.

Președintele Consiliului
Prof. P. CULIANU
Secretarul Consiliului
Prof. G. OBREJA-Iași

Impresionantă evocare

a criticului G. Ibrăileanu

(Continuare din pagina 1-a)

de-o clipă am revăzut Cina cea de Taină.

Toți grupați în jurul lui Ibrăileanu.

•

Am adus domnului Ibrăileanu traducerea articolului lui Gorcki despre Tolstoi. A început să cetească manuscrisul.

— Bine, domnule Ionel...

Apoi a aprins o țigară: semn de bucurie care se cere asoțită.

Apoi a scos „vechea sa pungă".

Era emoționat: cât? Mă așteptam la cinci sute de lei foarte prețioși.

Dar domnul Ibrăileanu, cu un aer de Moș Crăciun mucalit, a numărat cinci mii.

Tăcerea mea era o exclamație delirantă, de culoarea crizelor. Și bine înțeles—tânăr eram—am făcut o nebunie. Adică am luat cea mai mândră trăsură cu doi cai, m'am dus în piață, am cumpărat toate portocalele unui magazin de fructe și am venit spre casă ca o corabie din orient: numai aur și arome. Iar acasă am țipat din trăsură să se deschidă ferestrele ca la foc. S'au deschis. Ai casei și servitorii s'au grămădit la ferestre. Și una câte una, portocalele au zburat pe ferestre.

Rădea birjarul, rădeau vecinii, rădeau obrajii din casa cu portocale, rădea toată tinerețea mea și rădea de-asupra cerul ei.

A râs și domnul Ibrăileanu, cu ochii strălucitori—tot din Orient — când i-am spus isprava.

Apoi, cu glas de dojană:

— Domnule Ionel, așa dar când îmi mai aduci un manuscris?

Se gândea la portocale.

•

— Ana Carenina nu e o amintire, e o prezență..

Intr'adevăr.

Veneam cu domnul Ibrăileanu dela redacția „Vieții Românești. Orașul era învinețit de o noapte de primăvară cu parfum de liliac; poate că de-acolo a venit între noi Ana Carenina.

Domnul Ibrăileanu s'a oprit deodată, întrebându-mă dacă știu cum era rochia de bal a Anei Carenina. Știam vag. Dar el mi-a descris-o amănunt, cu evlavia celor îndrăgostiți. Foșnea rochia ei în vorbele lui. Și-a început să vorbească despre ea. Ii spunea Ana. Am stat la poarta casei lui mai bine de un ceas. Era noapte de primăvară: înfloreau mereu liliecii; răsărea luna. Ana venea deadreptul din bătăile inimii lui, proaspătă, iubită.

Și parcă ne-am mirat că nu vedem între umbrele noastre, alungite de lumina lunii la picioare și umbra de liliac înflorit a Anei.

— Noapte bună, domnule Teodoreanu.

— Noapte bună, domnule Ibrăileanu.

Atât au spus buzele. Dar două tăceri au mai spus în taină, dimpreună:

Noapte bună, Ana".

. . . . . .

Sunt mulți dintre marii admiratori ai neuitatului critic Ibrăileanu cari își mai încălzesc sufletele în minunata sa spiritualitate și romantică ideologie: mai mulți aceia carse simt fermecați de creațiunile artistice ale lui Ionel Teodoreanu. Se vor bucura dal cu toții aflând că romancierul ieșean care s'a strămutat la București, a dus acolo ceva, foarte mult, din melancolia și atmosfera lașului cultural — pe care-l descrie acum în opera sa „La masa umbrelor", impresionante amintiri din redacția „Vieții Românești.

C. SĂTEANU

Un rezultat frumos

Ca și în anii trecuți, școala primară „M. Kogălniceanu" ocrotită și susținută cu un remarcabil interes de D-na Mina Sturu Andrei, se plasează onorabil printre școlile din orașul nostru. Această afirmație se dovedește cu strălucitul succes obținut de elevii acestei școli la examenul de admitere din anul curent.

Dăm mai jos—după listele alipate pela liceiele din localitate—și numele elevilor care au repurtat victoria, aducând mulțumire părinților, școni și învățătorilor:

Motaș C-tin reușit cu media 9,67, Popovici Valentin 9,00, Papastopol Paul 8,67, Renescu Ionel 8,67, Galencu Gh. 8,67, Caras Victor 8,33, Cerne Corneliu 8,00, Diamant Gh. 8,00, Onofrei 8,00, Velincov Radu 7,00, A. Dăscăliței 6,67, Gheorghiță 6,33, Toma Octav 6,00.

De notat că acest rezultat e al unei singure clase, deoarece școala „M. Kogălniceanu" n'are clase paralele.

Dr. Adrian Ștefănescu

Medic de Spital

Boli interne și nervoase

METABOLISM BAZAL

Consult 4—6 p. m.

Str. Cuza Vodă 83

(Palatul Braunstein)

TELEFON 2269

Dr. Elena Preda

Medic asistent al Spitalului Socola

Boale nervoase și ale glandelor cu secrețiuni interne

Analize hormonale. — Diagnosticul biologic al sarcinei — Tratamentul sifilisului nervos

Iași, str. Vasile Conta 32

Consult. 4—6

Dr. R. DAMSKER

Medic de Spital

BOLI INTERNE

plămâni, inimă, rinichi

Str. Ghica Vodă No. 32

Dr. Mihail Derevici

Medic Primar de Spital

BOALE NERVOASE și TURBURĂRI GLANDULARE

reintorcându-se în localitate, consultă: 3-5 p. m.

la Str. Păcurari 35

DOAMNA DOCTOR

PARHON C. ȘTEFANESCU

Medic primar al Spit. Socola

Boale nervoase și ale glandelor cu secrețiuni int.

METABOLISM BAZAL

Cons. 3—5 p. m.

Cuza Vodă 83 Tel. 2269

DOCTOR

Alex. Moruzi

Profesor Universitar

Medic Primar Director

Cons. zilnic 4—6 p. m.

Chirurgie generală

Chirurgie nervoasă

Str. Păcurari No. 5

(deasupra farmaciei Căpățînă)

Dr. Gancevici

consultă

BOLI DE PIEPT

Str. Lăpușneanu 19

Luni, Miercuri și Vineri

între orele 1—4 p. m

CONFERENȚIAR DOCTOR

Gh. Plăcințeanu

Chirurg Șef al Spitalului Asigurărilor Sociale

Consultă și operează boli chirurgicale și de femei

(Asigurați și particulari)

Dela 3—5 Aleia Alexandri 5

Telefon 1540

DOCTOR

VL. ALEXENCO

Medic de Spital

Boli interne și urinare

Röntgen (raze X), unde ultra-scurte, Diatermie-arsonvalizare, curenți galvanici, faradici. — Endoscopie.

Cons. 6—3 p. m.

Str. Petru Rareș 9 Tel. 1929

Dr. M. Avram

Medic de Spital

Consultă și operează

Boli Chirurgicale, Boli de femei, Mamoș

Consult. 3—7 p. m.

str. I. C. Brătianu 120

Telefon 1250

Amatori fotografi

Developați, copiați, măriți la

Fotograful Z. WEISS

Găsiți Rollfilme, Pakfilme, Plăci Agfa, Kodac etc. cu prețurile fabricei. — Se copiază, se mărește și se developează gratuit la Studio Fotografic

Weiss PIAȚA UNIRII

Comunitatea Evreilor Iași

CONVOCARE

Toți evreii, membrii cotizanți ai Comunității sunt rugați a lua parte la *Adunarea generală ord nară* a Comunității, ce va avea loc Sâmbătă 22 Iunie a. c., ora 9 seara și Duminică 23 Iunie a. c. dela ora 9 dim. la sediul Comunității din str. Ch. Mârzes-u 24.

Ordinea de zi:

1) Serviciul divin.
2) Raportul asupra activității Epitropiei Comunității.
3) Raportul cenzorilor.
4) Rezoluțiuni.
5) Imnul Regal.

Reprezentanța Comunității

No. 904

Două domnișoare

angajează imediat

STUDIO MIMOSA

Str. Cuza Vodă 7

Epitropia Generală a Spitalelor
Sft. Spiridon — Iași

PUBLICAȚIE

No. 8610 14 Iunie 1940

In ziua de 3 Iulie 1940, ora 11 dimineața, ținem licitație publică cu oferte închise și sigilate, în cancelaria Epitropiei Generale a Casei Spitalelor și Ospiciilor Sft. Spiridon din Iași, Str. I. C. Brătianu Nr. 144, pentru transportarea din gara Iași a circa 300 vagoane lemne de foc, la spitalul, funcționari, pensionari, precum și la Ferma și Orfelinatul Popricani.

Concurenții la licitație vor depune o garanție de 5 la sută în numerar sau efecte garantate de Stat, din care 25 la sută Bonuri p. înzestrarea Armatei. Licitația se va ține conf. art. 88-110 incl. din Legea Contabilității Publice, Reg. O. C. L.

Caetul de sarcini și informațiile se obțin în orice zi de lucru între orele 8—13 la Direcția Silvică a Epitropiei.

Directorul Silvic-Domenial
Ing. Inspector Silvic, OTIN

O faptă frumoasă
a unor furnizori ai Aşezămintelor Sf. Spiridon din Iaşi

Primim:

Se cunoaşte situaţia grea prin care a trecut Epitropia Sft. Spiridon din Iaşi, şi încă mai trece. Din pricina desechilibrărei bugetului, provocată mai ales de consecinţele exproprierei, Spiridonia a rămas cu o veche datorie care ameninţa să-i întrerupă activitatea.

Silită de împrejurări, ea a făcut un buget nou echilibrat şi a lăsat la o parte acele datorii. Ele totuşi trebuiau plătite şi aici Spiridonia a găsit cea mai largă înţelegere la toţi creditorii ei, care au consimţit să facă un foarte greu sacrificiu renunţând la jumătate din sumele pe care trebuiau să le primească dela Epitropie. O asemenea faptă frumoasă merită o recunoştinţă publică şi Spiridonia aduce pe această cale mulţumirele ei celor care o ajută în acest moment, renunţând la o parte din drepturile lor.

Iată numele Instituţiilor şi persoanelor care au renunţat la jumătate din sumele ce li se cuveneau:

Societatea de electricitate, „Cudi" C. Dumitriu, Farmacia Pollak, Ana Singer, I. Marcu, Ilie David, Celesti Rosconi, M. Isck, Tipografia Aberman, Mitică Buză, N. H. Schoenfeld, Pavel Ionescu, Weisman, Leiba Eisner, H. L. Iacob, Ion Dregolschi, Ufarom, „Dacia-Română", Postăvaru şi Rădulescu, W. Fischer, I. Koller, General Pârvulescu, „Farmaco", Fraţii Goldenberg, Liga Culturală, Preot Gh. Rălescu, Alexandru Vasiliu, C. Seleanu, Inginer Gh. Iritz, Leiba Marcus, Societatea „Europa", „Cuibul Păsărilor", Şaie Wolf, „Metamot", „Socomet", „Leonida et Co.", Ruşcov, Osanschi, Farm. Jellea.

De pe urma renunţărei la jumătate din sumele pe care toţi aceşti furnizori le aveau de primit, Epitropia a realizat un venit net de 3,141,851 lei.

Tuturor acestora Epitropia le mulţumeşte public şi le aduce la cunoştinţă că îi va trece în cartea recunoştinţei pe care această Instituţie o înfiinţează acum.

Nu ne îndoim că şi ceilalţi puţini furnizori, care au mai rămas să încaseze datoriile restante, vor urma exemplul celor pe care i-am citat aici, ajutând astfel o însemnată Instituţie de binefacere în unul din momentele sale grele.

Dr. I. BĂLTEANU
Dr. GR. I. POPA
C. R. GHIULEA

F. R. N. transformat în Partid totalitar al Naţiunii
sub conducerea M. S. Regelui

Sub Inalta conducere supremă a M. S. Regelui s'a alcătuit **Partidul Naţiunii**. M. S. Regele a binevoit a promulga astăzi următorul Decret-Lege:

Asupra raportului Preşedintelui Consiliului Nostru de Miniştri, al Ministrului Nostru secretar de stat la departamentul justiţiei, văzând jurnalul Consiliului de Miniştri, văzând avizul Consiliului Legislativ, pe temeiul articolului 46 din Constituţie, am decretat şi decretăm:

Art. 1. — „Frontul Renaşterii Naţionale" devine partig unic şi totalitar, sub denumirea de Partid al Naţiunii. El va funcţiona sub conducerea supremă a M. S. Regelui.

Art. 2. — Partidul Naţiunii îndrumează voinţa morală şi materială a naţiunii şi statului român. El este o instituţie de drept public.

Art. 3.—Conducătorul suprem numeşte forurile superioare ale partidului, care sunt singurele răspunzătoare.

Art. 4. — Normele de organizare, funcţionare şi disciplină, vor fi hotărâte de conducerea supremă.

Dat în Bucureşti la 21 Iunie 1940.

CAROL

Preşedintele consiliului de miniştri,
Gh. Tătărescu

Ministrul Justiţiei, *Aurelian Bentoiu*

*

In expunerea de motive a d-lui ministru de justiţie, se arată că este în interesul ţării să se înfăptuiască cât mai grabnic instrumentul politic menit să asigure unitatea desăvârşită, cum şi unificarea în cuget şi acţiune a tuturor fiilor ţării, cari înţeleg că datoria cea mai de seamă a cetăţenilor, este de a pune patria mai presus de toate.

Noul partid are caracter totalitar în sensul că realizarea deplină a individului nu se poate concepe decât în stat şi prin stat, partidul şi statul fiind o unică realitate. Acei ce se vor situa prin fapta sau voinţa lor în afară de rânduri, nu vor fi duşmanii partidului, ci proprii lor duşmani, căci îşi vor amputa propria lor personalitate.

Organele actuale ale partidului îşi vor continua atribuţiile şi activitatea lor nestingherită, în aşteptarea modificărilor de structură ale partidului şi de atribuţii ale organelor, modificări ce se vor stabili ulterior.

*

Consiliul superior al Frontului Renaşterii Naţionale, într'un raport adresat M. S. Regelui, a arătat necesitatea creierei noului partid. In felul acesta, autoritatea a fost pusă în drepturile ei fireşti. Astăzi, opera începută trebueşte desăvârşită în ritmul ideilor şi faptelor mari.

Raportul e semnat de membrii Consiliului superior al F. R. N. în frunte cu d-nii Al. Vaida-Voevod şi Gh. Tătărescu.

*

S'a dat şi un decret-lege care prevede aspre sancţiuni împotriva acelora care vor critica sau vor lucra împotriva ordinei politice unice şi totalitare a statului romîn.

La dureri de **cap** şi **dinţi** întrebuinţaţi
NOVOCALM
Efect imediat şi sigur. Nu atacă inima

Săptămâna viitoare la SIDOLI
cea mai bună comedie a anului
13 scaune
FATA bătrână
— cu —
BETTE DAVIS
COMPLECTAREA programului va constitui pentru spectatori o surpriză.

Mulţumire

Aduc mulţumiri fierbinţi pentru munca pricepută şi devotată a d-lor medici ai Spitalului „Maternitatea", şi în special d-lui chirurg-şef Dobrovici pentru deosebite atenţie, răbdare şi umanitate în timpul operaţiei mele, precum dealtfel procedează faţă de toţi bolnavii.

Ii voi rămâne recunoscătoare.

A. ŞERBAN

Crema de Lăcrămioare
curăţă, albeşte, frăgezeşte, şi catifelează faţa!
Depozit: farmacia Dr. Beceanu Piaţa Halei Iaşi

Informaţiuni

x *In sezonul legumelor consumaţi multă salată preparată numai cu untdelemnul Sphinx. Atât untdelemnul SPHINX cât şi legumele conţin vitamine, necesare sănătăţii.*

x „Să mai crezi că există un Dumnezeu?" este tema despre care va vorbi Dl. R. Wurmbrand-Bucureşti, Duminică 23 Iunie, ora 6 jum. p. m., insala „Eben-Ezer", din str. Dancu No. 1 (lângă Teatrul Naţional).

x **Tenul iritat de vânt şi soare se înfrumuseţează repede şi admirabil întrebuinţând Crema Miraculoasă preparatul Laboratorului Dr. A. Ratianu Iaşi, str. Cuza Vodă 83.**

Această minunată cremă albeşte şi catifelează pielea, distrugând petele şi coşurile depe obraz. Se trimite contra ramburs oriunde se cere.

Epitropia Fondaţiunilor „Ghizela şi Arnold Weinrauch"

CONVOCARE

In conformitate cu din art. 19 din Statute, avem onoarea a ruga cu insistenţă pe D-nii Membri donatori şi cotizanţi ai Societăţii pentru distribuirea de lemne la săraci, să ia parte la adunarea generală care va avea loc în ziua de Duminică 30 Iunie 1940 ora 10 dimineaţa fix, în locuinţa D-lui Arnold Weinrauch din Iaşi str. Anastasie Panu No. 18, la ordinea zilei fiind următoarele chestiuni:

1) Darea de seamă a activităţei.
2) Aprobarea bilanţului şi a contului pe anul 1939-940.
3) Descărcarea Consiliului de adţie de gestiunea sa.
4) Aprobarea bugetului pe anul 1940-1941.
5) Ratificarea cooptărei noilor membri.
6) Diverse.

Vor avea drept de vot toţi donatorii care cu o sumă cât de mică şi toţi cotizanţii „Societăţii pentru distribuirea lemnelor la săraci".

Dacă la data de Duminică 30 Iunie 1940 nu se va aduna numărul suficient de membrii, adunarea se va amâna de drept pentru ziua de 7 Iulie 1940, pentru aceiaşi oră şi în acelaş local.

Ordinea de zi va rămâne neschimbată. La a ea dată se vor lua deciziuni, oricare ar fi numărul de membrii prezenţi.

Preşedinte, Arnold Weinrauch
Secretar General,
Nathan Schwartz

Efectele pozitive
ale combaterei prostituţiei la Iaşi
Activitatea poliţiei şi a Serviciului sanitar

Intr'unul din reportagiile anterioare ale ziarului nostru am relatat despre pericolul prostituţiei în oraşul nostru.

Am relatat şi consfătuirea avută la chestura de poliţie între d-nii: dr. Gh. Andronovici medicul şef al municipiului şi Ion Vlasie, chestorul poliţiei.

Organele sanitare conduse de d. dr. Andronovici, în colaborare cu organele poliţieneşti, au reuşit într'un timp relativ scurt să debaraseze oraşul de multe din aceste edecuri ale societăţei.

Activitatea e în curs de desfăşurare, ştiut fiind că nu sunt atât de periculoase prostituatele cu carnet — care fac săptămânal vizita medicală, ci acelea clandestine, care sub aparenţa diferitor profesiuni sau... „paravane, răspândesc bolile venerice.

Contra acestora, poliţia a luat cele mai severe măsuri şi graţie activităţii biroului de moravuri, s'a ajuns la următorul rezultat:

Actualmente sunt înscrise la biroul de moravuri 153 prostituate cu carnet. Au fost prinse în ultimul timp şi obligate a se înscrie 22 clandestine.

Un număr de 94 femei din diferite straturi sociale, care practică prostituţia clandestină şi a căror identitate a fost aflată, au fost puse sub supraveghere.

Au fost descoperite 36 gazde de prostituate clandestine contra cărora s'au dresat acte de dare în judecată, atât de politic cât şi de serviciul sanitar.

Dela începutul anului 1940 au fost înscrise în birouri de moravuri 68 femei ce practicau prostituţia clandestină.

Dela începutul anului au trecut pela biroul de moravuri 350 femei.

Trimise la vizita medicală, un număr de 203 au fost găsite atinse de boli venerice, internate în spital şi supuse unui tratament riguros.

Multe femei, sub masca prostituţiei erau în legătură cu borfaşi şi comiteau chiar ele singure furturi.

Poliţia a reuşit să identifice 12 dintre prostituatele ce furau, cari au fost trimise în judecată, condamnate, iar astăzi îşi ispăşesc pedepsele la „Galata".

D. chestor Vlasie a luat în ultimul timp măsuri de a evacua oraşul de prostituatele străine şi de a desfiinţa casele zise de „randezvous" care fiinţau clandestin şi contrar legii.

Până în prezent au fost trimise la urmă 89 prostituate şi au fost desfiinţate casele Toader şi Maria Nicolau din str. Făinei 3, Jeaneta Valman şi Frieda Aizic din str. Făinei 14 etc., dându-se avertisment şi la hoteluri de a nu ţine prostituate — ca pasagere casnice.

Intrebând pe d. dr. Gh. Andronovici medicul şef al municipiului, ce părere are despre concursul poliţiei, d-sa ne-a declarat:

— „Ţin să recunosc că graţie măsurilor luate de organele poliţieneşti cari m'au secondat, s'a putut desăvârşi la Iaşi o acţiune mai hotărâtă în combaterea prostituţiei, ca în alte părţi.

Pentru acest lucru ţin să aduc mulţumirile mele publice d-nilor chestor Ion Vlasie şi director Alex. Stratan".

REP.

Inchiderea cursurilor Universităţii muncitoreşti
Solemnitatea din aulă

In Aula Universităţii Mihăilene, a avut loc eri solemnitatea închiderii cursurilor universităţii muncitoreşti din Iaşi. La această solemnitate au participat toţi profesorii universităţii, în frunte cu d. prof. dr. I. Tănăsescu, şi d. prof. dr. Gr. T. Popa, conducătorul universităţii muncitoreşti. Au rostit cuvântări d-nii Prof. dr. Tănăsescu, Gr. T. Popa, Mihai Sadoveanu şi muncitorul C. Săcăleanu, care a arătat însemnătatea Universităţii muncitoreşti pentru promovarea culturii în pătura muncitoare ieşană.

La urmă, d. decan prof. dr. Gr. T. Popa a dat cetire următoarei telegrame primită din partea d-lui ing. Stavri Ornescu, director general al muncii:

„Spre marea mea părere de rău, nu pot lua parte la serbarea de încheerea anului şcolar cum m'am înţeles cu dl. Sadoveanu. Vă rog să primiţi dvs. şi colaboratorii dvs. cele mai calde urări pentru izbânda acestui Aşezământ de îndrumare şi ridicarea a elitelor muncitoreşti.

Vă rugăm tot odată să exprimaţi muncitorilor care au frecventat cursurile, sentimentele noastre de bucurie pentru înţelegerea ce au arătat rostului Universităţii Muncitoreşti şi urarea noastră călduroasă ca să poată duce la bun sfîrşit silinţele ce depun pentru desăvârşirea lor intelectuală şi profesională".

Sare suficientă în oraşul Iaşi

In legătură cu măsurile luate de Primărie pentru aprovizionarea oraşului cu sare, C. A. M.-ul a înaintat un raport prin care face cunoscut că în depozitul dela Vamă se găseşte în prezent cantitatea de 1.452.520 Kgr., din care 129.200 Kgr., pentru nevoile industriale, iar 1.323 320 Kgr. pentru uzul uman de diferite feluri ca: sare specială de masă, sare de bucătărie, sare iodată, sare măcinată fin, uruială, sare de mare, sare pentru vite şi sare bolovani.

Afară de vamă, în localitate mai funcţionează două depozite de sare ale Institutului Naţional al Cooperaţiei: unul în str. A. Panu, care posedă cantitatea de 91.986 kgr. sare, iar celalt în str. Pomir 3 cu 121.820 Kgr., ambele cu diferite feluri de sare.

In judeţ deasemeni funcţionează depozite de sare la Podu-Iloaiei, Tg. Frumos, Ungheni-Tg. şi Sculeni-Tg. Acestea sunt în permanenţă aprovizionate cu sare suficientă, ele fiind mereu controlate de organele C. A. M.-ului.

Se menţionează că negustorii au libertatea de a comanda şi primi direct dela Saline în vagoane complecte, orice cantităţi de sare la preţurile tarifare integrale şi mai ales acolo unde nu există depozite.

REP.

INFORMAŢIUNI

x Astă seară 22 Iunie, ora 21 (9 seara), M. S. Regele va vorbi la radio, adresîndu-se naţiunii.

x *Dl. Victor Iamandi, consilier regal, a donat Facultăţii de Litere suma de 5000 lei care va fi afectată la fondul de premii pentru studenţii cu cele mai bune lucrări de seminar în specialitatea regretaţilor profesori Al. Philippide şi G. Ibrăileanu.*

x *Serbarea de sfârşit de an* şi împărţirea premiilor la Cursul Profesional pentru ucenice A. C. F. din str. Buzdugan 3, va avea loc în ziua de Duminică 23 Iunie ora 4 p. m.

Toate ucenicele sunt invitate a lua parte, împreună cu părinţii şi patronii lor.

x Primăria face cunoscut că, termenul pentru achitarea impozitului de 3 la sută asupra contractelor de închiriere a fost prelungit pentru ultima oară până la 22 Iunie crt., termen care nu va mai fi depăşit sub nici un motiv.

x Ministerul Economiei Naţionale reaminteşte comercianţilor şi industriaşilor angrosişti că declaraţiile ce sunt obligaţi să le înainteze Primăriei conform Decretului Lege Nr. 713 din 4 Martie 1940 privitor la activarea producţiei şi controlului preţurilor, sunt *scutite de taxele de timbru.*

x Se aduce la cunoştinţa contribuabililor că termenul pentru depunerea declaraţiilor pretinse de art. 7 al legii pentru aşezarea unei contribuţiuni naţionale excepţionale s'a amânat pentru ultima dată până la 30 Iunie 1940, cunoscând că sub nici un motiv nu se va mai acorda o altă amânare.

x Prin Decret Regal, cunoscutul industriaş ieşan d. I. Velescu a fost decorat cu medalia „Meritul comercial şi industrial".

x HRAMUL BISERICEI „BANU" din localitate se va serbători cu deosebita solemnitate mâne Duminecă 23 Iunie a. c. („Dumineca Tuturor Sfinţilor"). La Vecernia de astă-seară Sâmbătă 22 Iunie, se vor sfinţi Litiile.

Drept credincioşii creştini şi creştine sunt rugaţi a lua parte la aceste servicii religioase de zidire sufletească.

Paroh Iconom I. Andriescu

x COLONIE DE VARĂ— Asociaţia Creştină a Femeilor Române din Iaşi organizează şi în anul acesta colonia de vară la Fundu-Moldovei în munţii Bucovinei.

Inscrieri şi informaţii la sediul Asociaţiei Creştine din str. Buzdugan No. 3 orele 10-12 a. m. şi 5-7 p. m., în fiecare zi.

x Baia Comunală şi Populară, funcţionează, după următorul orar:

In zilele de MARŢI, MERCURI, JOI şi VINERI, numai după amiază între orele 4—6.

SÂMBATA 9—12 dim., şi 3 jum.—6 p. m.

DUMINICA 8 — 12 dim., după amiază închis.

LUNI curăţenie generală.

x SERBARE CULTURALĂ — Duminică 23 Iunie, ora 4 d. m. va avea loc în sala festivă a şcoalei primare „Principele Ferdinand" din Str. Sf. Lazăr, o frumoasă serbare culturală.

Program compus din: O conferinţă, piesa de teatru „Guţă" comedie de Ionel Ţaranu, recitări şi o tombolă. Publicul este rugat a lua parte.

Se încheie ciclul de conferinţe
la Camera de Muncă Iaşi

Duminică 23 Iunie la orele 11 dimineaţă va avea loc la Camera de Muncă o interesantă conferinţă a d-lui profesor Const. Stamboliu care va vorbi despre: „Lupta pentru Unitatea Naţională".

In partea a 2-a fanfara atelierelor C. F. R. Nicolina, va cânta arii şi cântece naţionale.

Intrarea liberă.

Este ultima conferinţă dinainte de vacanţă, întrucât la 30 Iunie se încheie Ciclul cu o şezătoare literară.

Se fură capacele dela canale

Conducerea Primăriei a înaintat eri o adresă Chesturei de Poliţie, prin care face cunoscut că în ultimul timp se fură în mod sistematic capacele şi gratarele de la canale şi conductele de apă, furturi care se întâmplă în timpul nopţii.

Prin aceasta se produc pagube însemnate instituţiei, pe lângă faptul că gurile de scurgere rămânând descoperite, se întâmplă dese accidente.

Primăria cere a se lua măsuri şi a se intensifica paza în diferite cartiere ale oraşului.

Iată cum veţi învinge durerile de stomac

Neutralizaţi excesul de aciditate şi după trei minute veţi digera fără dureri

Mâncaţi după pofta inimii însă luaţi precauţiuni, ceiace înseamnă că de îndată ce simţiţi cea mai mică indispoziţie precum: îngrene după mese, râgâeli acide, senzaţii de arsuri, apăsări, gaze şi poate insomnie, luaţi puţină Magnesia Bisurata. După trei minute aceste indispoziţii neplăcute, cari pot, dacă sunt neglijate, să ajungă la complicaţiuni grave, vor dispare: digestia se va face normal, somnul va fi liniştit.

Cea mai mare parte din durerile de stomac sunt datorite unui exces de aciditate, care irită pereţii delicaţi ai stomacului. Magnesia Bisurata, anti-acidul prin excelenţă, neutralizează numaidecât excesul de aciditate.

La toate farmaciile şi drogheriile: în pudră Lei 75 şi 110. In comprimate Lei 100 şi Lei 150. Flacon mare este mai economic.

Mica Publicitate

CONCESIUNE DROGUERII. Având permis pentru Iaşi, caut combinaţie cu capital. Adresa: D-na Irina Bucureşti Bulev. Carol 86, apart. 24.

DE VÂNZARE casă compusă din 6 odăi, 1200 m. p. grădină cu pomi fructiferi, preţ convenabil — situată în str. Oancea 30 (Tataraşi).

A se adresa la chiriaş sau la d. Plut. Major Nichituş str. Simion Bărnuţiu 96.

DE VÂNZARE din cauza plecării, în str. Jianu 4, două imobile: primul, 6 camere, coridor de sticlă, 3 bucătării de vară, 500 m. p. florărie, privelişte pitorească, preţ 150.000 lei. Secundul: 3 camere, bucătărie, hambar, preţ 70.000 lei. Total, în bloc lei 180.000. 12 minute Hala, Palat. Adresaţi proprietar Comisar pensionar Mişu Dimitriu, str. Palat 96, Debit special.

DE INCHIRIAT o cameră frumoasă, mobilată, cu acces la baie.

A se adresa str. G. Enescu No. 6 (vis a vis de şcoala A. Lambrior.

PERECHE caută angajament la moşie sau în oraş, la orice casă serioasă. Bărbatul, ca om de serviciu şi de încredere, iar femeia ca bucătăreasă.

A se adresa I. Lăsac str. Zugravi 70.

DE INCHIRIAT cameră mobilată. Intrare separată, linişte. Str. Tăutu 5.

DE INCHIRIAT una cameră mobilată în str. Tăutu No. 1 etaj stânga.

UMBRELE bune şi eftine cu 20% reducere şi ori ce fel de reparaţiuni găsiţi la magazinul LA LEON care s'a mutat în str. I. C. Brătianu 113 lângă farmacia Racovitză.

PIERDUT buletinul biroului populaţiei Iaşi pe numele Răileanu Petru, lăcătuş c. f. r. din str. Sălciilor 17.

Il declar nul.

Către Podgoreni
Situaţia alarmantă din podgorii

In urma ploilor abundente căzute în ultima lună, viile au început a se mâna. Timpul mereu umed favorizează întinderea bolii. Vegetaţia viei este în faza cea mai senzibilă cu ţesutul foiajului crud şi strugurii la începutul înfloritului.

Ciuperca manei (pernosporei) a început să se transmită şi la rod şi viile care nu vor fi tratate suficient cu zeamă bordelează vor fi distruse fulgerător. E nevoie să se aplice acuma un tratament curativ, stropindu-se incontinuu—şi în intervalul dintre ploi — cu o soluţie acidă de culoare albastru.

Sindicatul Viticol al jud. Iaşi

SE PRIMESC

oferte scrise până în ziua de 25 Iunie pentru închirierea Cinematografelor „Sidoli" şi „Phoenix", împreună sau în parte.

Cinematografele sunt în perfectă stare de funcţiune şi cu aparatura complectă.

Doritorii vor trimite aceste oferte Domnului Avocat C. Simionescu, str. Carol No. 14, Iaşi.

ULTIMA ORA

Fapte în legătură cu situaţia externă

Delegaţia franceză s'a înapoiat la Bordeaux

pentru a lua avizul guvernului său

Intîlnirea istorică dela Compiegne

Delegaţiile franceză şi germană s'au întâlnit ieri după amiază, în pădurea de lângă Compiegne. La întâlnire a venit însuşi d. Hitler, însoţit de d-nii Goering, Rudolf Hess, von Ribbentrop, Himler, Dietrich şi comandanţii militari von Brauchitsch, von Keitel, marele amiral Raeder etc.

Intrevederea a avut loc în acelaş vagon-restaurant în care la 11 Noembrie 1918 mareşalul Foch a dictat condiţiunile umilitoare pentru Germania, pe baza cărora s'a semnat armistiţiul de atunci.

Şeful statului major al armatei germane generalul Keitel, a dat citire în numele Führerului, unei declaraţii în care se arată nedreptăţile făcute Germaniei care fără să fi fost învinsă în 1918, s'a încrezut în promisiunile preşedintelui Wilson. De atunci au început suferinţele poporului german.

La 3 Septembrie 1939, după 25 de ani dela izbucnirea războiului mondial, Franţa şi Anglia au declarat fără motiv războiu Germaniei. Acuma armele au decis. Franţa este învinsă. Guvernul francez s'a adresat guvernului Reichului cerându-i să-i comunice condiţiile armistiţiului. S'a ales în acest scop pădurea Compiègne pentru a şterge ruşinea săvârşită în 1919.

In urma unor bătălii crâncene care s'au succedat, Franţa a fost învinsă şi s'a prăbuşit. Germania nu intenţionează să impună condiţiuni de armistiţiu cu caracter ofensator faţă de un adversar atât de viteaz.

Condiţiunile armistiţiului sunt:

1) Franţa să nu mai poată relua lupta;

2) Franţa să ofere Germaniei toate garanţiile pentru continuarea războiului contra Angliei.

3) Să se creeze condiţiuni prealabile unei viitoare păci pentru repararea nedreptăţilor creiate prin violenţă, naţiunei germane.

După citirea acestui preambul, Führerul a plecat în sunetele imnului „Deutchland über alles".

Discuţiile au continuat între delegaţia franceză şi generalul von Keitel.

Comentarii germane

Berlin 22 (D. N. B.) — Preambulul citit la Compiègne de generalul Keitel este ispăşirea pentru cele întâmplate la Compiegne şi Versailles în 1918 şi 1919. Se recunoaşte însă rezistenţa eroică a armatei franceze şi nu este în intenţia Reichului de a aduce o jignire viteazului său adversar. Germania vrea numai să capete garanţiile necesare pentru a putea continua războiul împotriva Angliei.

„Deutsche Allgemeine Zeitung" a făcut aluzii la faptul că în 1918 s'a cerut Germaniei să predea adversarilor ei 190 personalităţi germane în frunte cu Kaiserul Wilhelm, mareşalul Hindenburg, generalul Ludendorf, amiralul Tirpitz, etc. Se credea că intenţie similară ar avea acuma Germania. Dar nu este cazul.

Germania nu va cere predarea nici unei personalităţi franceze.

Delegaţia franceză a plecat la Bordeaux

Berlin 22 (Radio-Press).—Delegaţii francezi au stat permanent în legătură telegrafică şi telefonică cu guvernul lor. Apoi seara târziu au plecat spre Bordeaux pentru a lua noi instrucţiuni.

Discuţiile vor continua

Zurich 22 (A. T. E.) „Journal de Geneve" află din cercuri franceze că dacă condiţiile s'ar fi părut de la început ca inacceptabile şi ar fi fost considerată exclusă posibilitatea oricărei discuţii, delegaţia franceză s'ar fi retras imediat. Ea însă a rămas în convorbire cu generalul Keitel, câteva ceasuri.

Se pare că mareşalul Pétain a considerat condiţiile germane ca o bază acceptabilă pentru tratative.

Dictatură militară în Franţa?

Berna 22. (A.T.E.). Cercurile competente din imediata apropiere a guvernului francez anunţă că parlamentul nu va fi convocat pentru discutarea condiţiunilor păcii.

Aceleaşi cercuri afirmă că mareşalul Petain şi generalul Weygand vor institui dictatura militară, pentru a putea încheia cât mai grabnic pacea.

Dl. Reynaud la Londra

lucrează împotriva acceptării armistiţiului

Berlin 22 (D. N. B.)—Unele agenţii de presă au anunţat că d. Paul Reynaud a fugit cu avionul în America.

Adevărul este că atât d. Reynaud cât şi d. Georges Mandel au plecat la Londra, de unde împreună cu guvernul englez fac presiuni asupra mareşalului Pétain ca să nu semneze armistiţiul cerut, şi să continue rezistenţa.

•

Zurich 22 (A. T. E.) — D. Pierlot şi alţi miniştri belgieni s'au refugiat în Spania.

Se dezminte ştirea că d. Daladier ar fi părăsit Franţa. Se anunţă deasemenea că d. Paul Reynaud n'a plecat în America ci s'a dus la Londra, de unde a venit eri la Bordeaux şi a avut o lungă consfătuire cu mareşalul Petain.

Situaţia delicată a Franţei faţă de Anglia

Londra 22 (Britanova). — Ziarul „Times" arată că în cercurile internaţionale se discută dificultatea pentru Franţa de a primi armistiţiul dictat de Germania.

In această privinţă, o mare parte din miniştrii guvernului Petain, sunt împotriva armistiţiului, deoarece Germania va cere libertatea de a ataca Anglia depe teritoriul Franţei ceiace este foarte delicat pentru legăturile care au stat la baza alianţei franco-engleze.

Două cuirasate franceze în mîna germanilor

Zürich 22 (A. T. E.) „Neue Züricher Zeitung" primeşte ştirea din Brest că germanii au găsit în şantierele de acolo două mari vase de război, aproape terminate. Ele sunt cuirasatele: „Clémenceau" şi „Richelieu", de câte 35.000 tone. Germanii vor termina în curând construirea lor şi le vor pune în serviciul flotei Reichului.

Flota franceză se retrage în porturile africane

Londra 22 (Britanova).—Ziarul „Evening Standard" arată că cuirasatul „Dunquerque" cel mai mare vas de război al Franţei, a părăsit portul Bayone, îndreptându-se spre Algeria.

Deasemenea, flota franceză din porturile: Marsilia şi Brest, a plecat spre o destinaţie necunoscută.

„Daily Telegraph" află din Tunis că vase franceze de război sosesc în apele coloniale. Au sosit deasemenea şi escadre de aviaţie.

Guvernatorul Marocului a declarat că este hotărât să respingă cu armele orice încercare de debarcare.

Londra 22 (Britanova). — „Times" anunţă că guvernul francez a primit eri mii de telegrame din colonii prin care autorităţile locale se declară gata să înfrunte toate primejdiile pentru a salva Franţa. Populaţia Algeriei e gata să intre în lupte. Acelaş lucru îl declară şi generalul Mittelhauser comandantul trupelor din Syria.

Răscoala în Corsica?

Roma 22 (Stefani)—Sosesc mereu ştiri despre izbucnirea dezordinelor în Syria, Algeria şi Maroc. O revoltă a izbucnit în insula Corsica, unde locuitorii nu mai pot suporta actele de violenţă ale autorităţilor franceze.

Anglia gata să respingă invazia

Londra 22 (Radio-Press) — „Evening-Standard" scrie că insulele engleze sunt mai pregătite ca oricând pentru a respinge o încercare de invazie inamică.

Nici odată Anglia n'a avut atâţia soldaţi pregătiţi să mânuiască tot felul de arme. Pe de altă parte armata engleză are astăzi un singur obiectiv: Apărarea coastelor.

Alt atac aerian asupra Angliei

Londra 22 (Reuter)—Noui raiduri au fost efectuate astă noapte de aviaţia germană deasupra sud-estului Angliei.

Este al 3-lea raid nocturn din ultimile 2 zile.

Nu au fost atinse obiective militare, bombele fiind aruncate dela mari înălţimi din cauza puternicului foc de baraj al artileriei anti-aeriene. O bombă a căzut pe o casă care a fost nimicită. Toate casele din împrejurimi pe o rază de 3 mile, au fost grav avariate. Sunt 3 morţi şi câţiva răniţi.

Atac italian asupra Maltei

Londra 22 (Reuter).—Aviaţia italină de bombardament a efectuat în cursul nopţii, 6 raiduri deasupra insulei Malta şi a capitalei La Valette. Pentru prima oară au căzut bombe pe Corso artera principală a capitalei. Nu sunt victime iar pagubele materiale sunt mici.

Primele decizii ale Partidului Naţiunii

Dl. Ernest Urdăreanu numit şef al Statului Major al partidului

Bucureşti 22.—Astă noapte au fost date următoarele decizii:

Inaltă Decizie No. 1

Art. 1. — Partidul Naţiunii va păstra deviza, emblemele şi uniforma F. R. N.-ului.

Art. 2. — Conducerea supremă se va exercita prin statul major al partidului. Conducerea superioară se va exercita de un secretariat general, subordonat şefului de stat major al partidului.

Dat în Bucureşti la 22 Iunie 1940.

CAROL R.

Inaltă Decizie No. 2

Pe baza art. 3 din Decretul Lege 2056 din 21 Iunie 1940, fac următoarele numiri:

Dl. Ernest Urdăreanu, Ministrul Casei Regale, ca şef al statului major al partidului; d. Victor Moldovan ca secretar general al partidului.

Dat în Bucureşti la 22 Iunie 1940.

CAROL R.

Inalta Decizie No. 3

Până la aşezarea Partidului Naţiunii pe noile baze, decidem:

Art. 1—Organizaţiile ţinutale, judeţene şi comunele vor fi girate de actualele cadre F. R. N.

Art. 2 — Şeful de Stat Major al partidului este însărcinat cu aducerea la îndeplinire a prezentei decizii.

Dat în Bucureşti la 22 Iunie 1940.

CAROL R.

Şef de Stat Major al partidului
Ernest Urdăreanu

Condamnare la moarte rămasă definitivă

Bucureşti 22 —Inalta Curte de Casaţie S. II-a a judecat ieri recursul lui Vasile Târnoveanu din com. Urişor jud. Someş, —contra hotărîrei Curţii criminale din Cluj prin care a fost condamnat la moarte pentru tâlhărie şi omor (a ucis şi jefuit o bătrână).

Inalta Curte a respins recursul, astfel că condamnarea la moarte a rămas definitivă.

Spărgător prins

O îndrăzneaţă spargere s'a comis aseară pe la orele 7, în localitate.

Un individ mascat şi înarmat, s'a introdus—prin spargerea unui geam, în locuinţa d-lui prof. universitar Mihai David, directorul Fundaţiei Regale, din str. N. Gane 34

Nefiind nimeni în casă, individul a devalizat toate camerile, şi a spart biblioteca răvăşind cărţile.

Intre timp, s'au întors acasă copilele d-lui prof. David care au dat alarma.

Individul a început să fugă pe străzi urmărit de gardieni şi de public.

D. comisar N. Crăciun şeful circ. III anunţat telefonic a sosit în grabă şi a reuşit să prindă pe hoţ.

Adus la poliţie şi anchetat, s'a aflat că hoţul se numeşte Trofin Dohot, de loc din jud. Tighina şi cunoscut spărgător.

Recoltă excepţională în Canada

Londra 22 (Britanova).—Din Ottava (Canada) se anunţă că, recolta de grâu în acest an va fi excepţională.

Astfel, statistica arată că vor fi 241 milioane bushelli, pe câtă vreme anul trecut au ... mai 102 milioane bushelli.

ORA 12

Consiliul francez de miniştri examinează condiţiile armistiţiului

Londra 22 (Reuter)— Un important consiliu de miniştri are loc azi dimineaţă undeva în Franţa.

Se va discuta şi lua importante hotărâri asupra condiţiilor de armistiţiu comunicate în cursul nopţii de plenipotenţiarii francezi guvernului Petain.

Trei dispoziţii ale Führerului Hitler

Compiègne 22 (D. N. B.)—După ce au luat contact telefonic cu guvernul, plenipotenţiarii francezi s'au întors la orele 18 şi zece minute în vagonul salon unde erau aşteptaţi de generalul Keitel şi plenipotenţiarii germani, prezentând răspunsul la preambul.

După ce a luat cunoştinţă de acest răspuns, imediat Fuhrerul Adolf Hitler a dat următoarele ordine:

1) Istoricul vagon-salon în care în anul 1918 a fost impus ruşinosul armistiţiu Germaniei iar în anul 1940 s'a reparat nedreptatea şi s'a luat revanşa, va fi imediat transportat la Berlin unde va fi expus la muzeu.

La fel se va proceda cu monumentul ridicat de Franţa în amintirea armistiţiului din 1918 în pădurea Compiègne.

2) Soclul acelui monument cât şi pietrele pe care fusese fixat vagonul, vor fi sfărâmate şi împrăştiate.

3) Monumentul ridicat în pădurea Compiegne în memoria mareşalului Foch, va rămâne mai departe neatins, pe acelaş loc.

Sporeşte agitaţia politică în Statele-Unite

Se cere demisia d-lui Roosevelt

Washington 22 (D. N. B).—„Washington Post" se întreabă de ce d. Roosevelt a numit în guvern pe d-nii Stimson şi Knox tocmai în ajunul întrunirii partidului republican. Gestul regretabil al d-lui Roosevelt e o manevră politică ce va îndârji opoziţia.

Partidul republican a exclus imediat pe d-nii Stimson şi Knox.

Senatorul Nye a cerut ca d. Roosevelt să demisioneze; iar preşedintele comisiei de marină a Congresului a declarat că Statele Unite nu trebue să se amestece în afacerele europene.

•

Roma 22 (Stefani) — Corespondenţii din Washington ai ziarelor italiene, anunţă că partidul republican american a şters din cadrele sale pe fruntaşii Stimson şi colonel Knox, din cauză că au intrat în guvernul Roosevelt. Partidul republican, a dat un comunicat prin care anunţă că în alegeri, preşedintele Roosevelt nu va putea conta decât pe 2 voturi republicane şi anume pe voturile celor 2 transfugi, colonel Knox şi Stimson.

Dl. Roosevelt nu candidează pentru a treia oară?

Roma 22 (Stefani)—Ştiri din Washington anunţă că fruntaşul republican Knox, intrat în guvernul Roosevelt, a declarat cu prilejul unui interview acordat ieri presei americane, că înainte de a accepta să intre în guvern ar fi primit asigurări formale din partea preşedintelui Roosevelt, că d-sa nu va candida pentru a 3-a oară la preşidenţia Statelor-Unite.

Regele Greciei examinează situaţia

Atena 22 (Rador)—Majestatea sa Regele George a primit astă noapte într'o lungă audienţă pe preşedintele consiliului de miniştri şi pe ministrul apărării naţionale.

Discuţii între Turcia şi Irak

Roma 22 (Stefani). — Ştiri primite în cursul dimineţii din Bagdad, anunţă că miniştrii de afaceri străine şi de justiţie ai Irakului au plecat pe neaşteptate astă noapte spre Ankara. Nu se cunosc motivele acestui voiaj.

Iaşul şi partidul Naţiunii

Rezidenţa Regală a Ţinutului Prut face cunoscut că, Duminică 23 Iunie a. c. orele 11 a. m. va avea loc la Catedrala metropolitană un Tedeum cu prilejul înfiinţării Partidului Naţiunii sub conducerea supremă a M. S. Regelui Carol II.

Sunt rugaţi ... a participa ... pre... militarii şi străjerii.

Ţinută de ceremonie.

Viza livretelor de pensii pe luna Iunie

Se aduce la cunoştinţa d-lor pensionari lunari că viza libretelor în vederea plăţii pensiilor pe luna Iunie 1940, se va face după următorul itinerar:

Luni 24 Iun. a. m. pensionarii I. O. V. şi litera A.

Luni 24 Iunie p. m. pensionarii cu lit. B, E şi U; Marţi 25 a. m. lit. C şi F; Marţi 25 p. m. lit. D I şi Z; Mercuri 26 a. m. lit. G J K şi O; Mercuri 26 p. m. M H şi L; Joi 27 a. m. lit. N P şi V; Vineri 28 a. m. lit. R S şi T.

Plata se va face prin percepţiile respective numai după primirea acreditivului şi ridicarea lui dela Banca Naţională.

Idealul părinţilor de a păstra chipul drăguţ al copilului lor, la toate vârstele, se realizează numai printr'o fotografie bine executată la ARTA FOTOGRAFICĂ

DINU

Str. Lăpuşneanu Nr. 18

x Postăvăria „Avântul" S.A. cu sediul în Iaşi str. Ştefan cel Mare 29 face cunoscut că nu are nimic comun cu altă firmă intitulată „Avântul" S. A. R. din Iaşi.

PIERDUT poşetă de piele maron in str. Păcurari-Carp. Găsitorul este rugat a o aduce in str. Sft. Haralamb 11 la d-na Ing. Cernătescu, contra recompensă.

ANUL XXXVII No. 9974

1 LEU

MARȚI 25 IUNIE 1940

ABONAMENTE:
Lei 350 pe un an
180 „ 6 luni
90 „ 3 luni
35 „ 1 lună
1500 Instituții publice

Atelierele tipografice „Opinia",
IAȘI STR. LAPUȘNEANU 37

OPINIA

Ziar popular cotidian

TELEFOANE
Redacția . . . No. 1298
Administrația . . „ 1299
Serv. de noapte red. . „ 1436
Ad-ția de noapte . . „ 1635

Redacția și Administrația
IAȘI STR. LAPUȘNEANU 37

Director C. R. GHIULEA

Manifestația ce a făcut-o Iașul,
noului partid al Națiunii
Te-Deumul dela Mitropolie. — Recepția dela Rezidență.
Discursul d-lui ministru Petre Andrei

Partidul Națiunii, care a luat ființă din Înaltul gând al M. S. Regelui, a fost salutat în Capitala Moldovei printr'o impunătoare solemnitate ce s'a desfășurat eri. S'a oficiat un Te-Deum la Mitropolie și a urmat o recepție la Rezidență, cu participarea d-lui ministru P. Andrei, a d-lui rezident regal Traian Ionașcu și a tuturor șefilor de autorități civile și militare.

Serviciul divin l-a oficiat I. P. S. S. Mitropolitul Irineu, după care d. ministru Petru Andrei a ieșit în curtea catedralei, trecând în revistă grupele de membri ai F.R.N. și străjerii.

*

La ora 12 a avut loc o recepție la Rezidență, cu care prilej, d. ministru Petre Andrei a ținut următorul discurs:

„In ziua de 22 Iunie 1940 s'a publicat Decretul - Lege pentru întemeierea Partidului Națiunii.

Prin acest Decret - Lege, Frontul Renașterii Naționale devine noul partid unic și totalitar al Națiunei.

Este un act de adâncă și înțeleaptă chibzuință, ca și darea Constituției din Februarie 1938.

Privind cu doi ani în urmă, ne putem da seama de ce adânc înțeles a avut actul de atunci. De asemeni înțelegem contrastul între ceeace a fost și ceiace este astăzi, când vedem în jurul nostru năruindu-se State, dispărând țări cunoscând cauzele care au dus la aceste rezultate, vedem ușor ce înțeleaptă a fost hotărârea Majestății Sale Regelui.

In locul desbinărilor care năruiau și a certurilor care măcinau, s'a început o operă de construcție.

Vă rog să mă credeți cu toată sinceritatea sufletului, că numai noi cei de la posturile de răspundere, știm ce s'a lucrat în acest timp pentru construcția țării și ridicarea Armatei și numai noi ne putem da seama de valoarea actului din Februarie 1938 și de reformele făcute de M. S. Regele.

Intemeiarea Frontului Renașterii Naționale a fost un început și o etapă, contribuind la răspândirea în masse a actului constituțional.

Frontul Renașterii Naționale și-a îndeplinit misiunea pe deplin, urmând ca opera începută să fie mai mult adâncită și desăvârșită mai departe cu mai mult folos.

Experiența care o avem ne arată că ideologia din ultimii 30 ani nu-și mai găsește acum aplicarea.

Națiunile cari vor să trăiască, trebue să fie cu mult mai unitare și mai presus de individ. Individul este numai o rotiță conștientă într'un mecanism unitar al națiunii.

Partidul Națiunei întemeiat acum, are acest sens adânc: adaptarea Națiunei și a Țării la acest sistem de organizare care nu poate pune la loc de cinste.

Uitați-vă de jur împrejur și veți înțelege cu câtă pricepere și cu ce dragoste a fost condusă Țara de M.S. Regele.

De aceea sunt convins că membrii F. R. N. primesc cu dragoste și recunoștință acest nou Partid întemeiat, care are cinstea să aibă conducător suprem pe Insuși M. S. Regele.

Este un act unic în istoria poporului nostru, de mare îndrăsneală, și de adânc patriotism.

Regele pune toată puterea Sa de muncă a sluibe acestui Neam. Nu este îngăduit nimănui să aibă o părere divergentă și să nu urmeze pe conducătorul suprem.

Sperăm că prin acest organism puternic, punându-ne toți într'o singură suflare și într'un singur gând la dispoziția M. S. Regelui, vom reuși să ne păstrăm țara și s'o facem să progreseze.

Va urma de acum înainte, desigur, organizarea; noi suntem gata să ne supunem la ordinele ce ni se vor da. Dacă supunerea este uneori neplăcută, de data aceasta o primim cu dragoste, pentrucă numai astfel ne păzim casa și țara noastră.

Cred că sunt în asentimentul tuturor, să trimitem următoarea telegramă M. S. Regelui:

Telegrama către Majestatea Sa Regele

Conducerea fostului Front al Renașterii Naționale din Ținutul Prut aderă cu însuflețire la noul Partid unic și totalitar al Națiunei și asigură pe Majestatea Voastră că va urma cu sfințenie Înaltul Indemn Regal, punând Patria și Națiunea mai presus de orice și făcând zid de nepătruns în jurul Supremului Comandant.

Inclinându-ne cu adânc respect și nețărmurit devotament, rugăm pe Majestatea Voastră să ne îngăduie a-l ura

Sănătate.

Petre Andrei

Telegrama către dl. Ministru Ernest Urdăreanu

Șeful Statuiui Major al Partidului Națiunei

Fostul Front al Renașterii Naționale din Ținutul Prut primește cu bucurie întemeierea Partidului unic și totalitar al Națiunei și vă roagă să-i faceți onoarea de a-l considera printre primii luptători în rândurile sale.

Urmând pilda Înaltului Comandant Suprem, vom depune toată munca noastră și întregul devotament pentru salvarea Patriei și a Națiunei.

Așteptăm cu încredere și hotărâre ordinele ce ne veți trimite, asigurându-vă că vom fi oricând la datoria noastră.

Sănătate

Petre Andrei

După citirea telegramelor, ministrul Iașului exprimă câteva cuvinte de îndemn și urare:

„Vă urez tuturor celor cari a-ți început și a-ți activat cu mine, spor la muncă, fiind convins că niciodată nu ne-a unit dragostea de țară mai mult ca în vremurile prin care trecem.

Trăiască Majestatea Sa Regele!".

Toată asistența ovaționează.

Entuziasta manifestație
din fața Palatului Regal

București 24 —Cu prilejul fundării Partidului Națiunii, un Te-Deum s'a oficiat eri la prinz la biserica Domniță Balașa.

In acelaș timp conducătorii organizațiilor F. R. N. la care s'a asociat un public imens, s'au adunat în Piața Palatului Regal și au ovaționat entuziast pe marele nostru Suveran. Muzica batalionului de gardă a cântat imnuri patriotice.

M. S. Regele a binevoit să iasă în balcon, adresînd mulțimei salutul romano. Publicul l-A primit cu urale nesfârșite.

Adeziuni
la Partidul Națiunii

Crearea partidului totalitar al Națiunii a fost primită cu încredere și entuziasm în toată țara.

Printre primii aderenți, se remarcă fostele organizații ale tineretului care au luptat ani de zile pentru ideia națională, în cadrul unei Românii noui.

Astfel, d. profesor Horia Sima a transmis un ordin către camarazi, de a se înscrie în Partidul Națiunii.

Imediat au răspuns afirmativ, conducătorii fostei mișcări, în frunte cu profesorul dela Hași d. Ion Zelea Codreanu, d. av. Ilie Gârneață, d. prof. univ. P. Panaitescu etc.

Asemenea a aderat Blocul generației naționaliste dela 1922, de sub conducerea d-lor dr. I. Simionescu, Dr. Dănulescu, prof. Napoleon Crețu etc.

Printre adeziuni se remarcă și aceia a Cavalerilor ordinului „Mihai Viteazu" care declară că: „locul lor este acolo unde se află Regele și Țara".

Informațiuni

x **Comitetul de conducere al Blocului Pensionarilor publici din Iași** exprimă vii mulțumiri d-nilor medici cari au acceptat să dea consultații în cadrul organizației Policlinicei Blocului sub conducerea d-lui dr. Bălăceanu.

Au aderat acum în urmă d. dr. Const. Isac medic primar, d. dr. Horia Roiu și d-na dr. Henriette Constantinescu, fiecare în specialitatea și posibilitățile de timp disponibil.

x Mai mulți pictori bucureșteni și-au trimis lucrări de valoare, la expoziția colectivă ce s'a deschis pentru puțin timp în Str. Lăpușneanu, într'o sală vis-a-vis de Smirnov.

x Intr'o luptă cu polițiștii în apropiere de grădina „Perjoaia" (Nicolina), a fost împușcat mortal vestitul tâlhar Serghie Postolache.

x Din cauza ruperilor de noori, produse eri în județul Buzău, a fost inundată linia ferată în punctul Vintileanca.

Astfel că trenurile plecate aseară din București vor sosi în gara locală cu foarte mari întârzieri; abia după amiază.

Adânc îndurerați: Dr. H. Coniver cu soția, farm. Dr. L. Coniver cu soția și copilul, Suzanne Mendel cu soț și copil, Lupu Coniver cu soția și copiii, Debora Iticovici cu copiii, precum și familiile înrudite au nemărginita durere a încunoștința încetarea din viață în ziua de 23 Iunie a. c. a scumpului lor tată, bunic, frate și unchi

Haim Coniver

Inmormântarea va avea loc astăzi Luni 24 Iunie a. c., cortegiul pornind dela locuința defunctului din strada Armeană 20, la orele 2 jum. p. m.

Fapte în legătură cu situația externă

După încheierea armistițiului
Anglia nu recunoaște guvernul din Bordeaux

Sâmbătă seara 22 Iunie s'a semnat în pădurea dela Compiegne armistițiul între Franța și Germania. Cu prilejul semnării primul delegat francez generalul Huntziger a declarat că Franța a fost târâtă în război de aliații ei și că poporul francez dorește să trăiască în pace cu vecinii săi.

Armistițiul va intra în vigoare la 6 ceasuri după ce comandamentul german va fi înștiințat oficial că Franța a încheiat armistițiul și cu Italia.

Delegația franceză a plecat imediat pe bordul unor avioane germane, la Roma de unde a fost condusă într'o localitate încă necunoscută și unde au loc tratativele de armistițiu.

*

Operații militare continuă în Franța. Trupele germane au ocupat orașul Nantes și portul St. Nazaire, trecând fluviul Loire și pe cursul inferior, înaintând spre portul La Rochelle. Frontul trece prin Poitiers, Montlucon, Clermont, Sud de Lyon spre granița Elveției. De acolo un detașament se apropie de granița franco-italiană.

In Alsacia armatele franceze ale liniei Maginot au depus armele. Germanii au luat prizonieri peste 500.000 soldați cu un imens material de război. Printre prizonieri se află trei comandanți de armată și numeroși alți generali.

Condițiile armistițiului

Londra 24 (Reuter)—Cercurile informate arată că armistițiul încheiat între Franța și Germania, cuprinde următoarele condiții principale:

Germanii vor ocupa toată coasta de vest și teritorul la nord de linia Geneva-Tours. Franța va plăti cheltuelile de ocupații. Toate forțele franceze vor fi demobilizate și dezarmate. Se va menține un singur corp de poliție pentru teritorul neocupat, al cărei efectivi va fi fixat de germani.

Germania poate cere livrarea artileriei, carelor de luptă, aviației și muniților. Nici-o forță franceză nu poate părăsi solul Franței; nici-un fel de material nu poate fi predat Marei Britanii.

Nici-un vas comercial francez nu poate părăsi porturile. Vasele aflate în apa străine vor fi rechemate. Toate întreprinderile și stocurile militare trebuiesc predate intacte. Deasemenea fortificațiile, arsenalele maritime, căile ferate și liniile de comunicații. Posturile de telegrafie fără fir din teritorul neocupat își vor înceta funcționarea. Guvernul francez va înlesni transporturile de mărfuri între Italia și Germania.

Prizonierii germani de război vor fi puși în libertate; prizonierii francezi vor rămâne în captivitate până la încheierea păcii.

Flota de război franceză va fi rechemată în apele teritoriale, va fi dezarmată și internată în anumite porturi, sub control german și italian.

O parte din flota de război va fi lăsată liberă pentru apărarea intereselor franceze în imperiul colonial.

Armistițiul poate fi denunțat oricând de către Germania, în cazul că Franța nu va respecta condițiile.

Anglia nu recunoaște
acțiunea guvernului din Bordeaux
Un comitet francez pe teritorul Angliei

Londra 24 (Reuter) — După un mesaj transmis la postul de radio de generalul francez de Gaulle, s'a citit o declarație a guvernului britanic în care se arată că, prin armistițiul încheiat la Compiegne, s'a călcat acordul franco-englez, iar guvernul din Bordeaux s'a supus complect inamicului. Acest guvern n'are dreptul să reprezinte pe cetățenii liberi ai Franței.

Guvernul britanic declară că nu poate socoti guvernul din Bordeaux ca guvern al unei țări libere.

Guvernul britanic ia notă de propunerea de a forma un comitet național francez provizor care reprezintă elementele franceze independente și luptă pentru continuarea războiului. Guvernul britanic declară că recunoaște acest comitet și va trata cu el toate chestiile referitoare la purtarea războiului, cât timp acest comitet va ține contact cu elementele franceze care luptă împotriva inamicului comun.

Coloniile franceze
vor continua lupta?

Londra 24 (Radio-Press)—„Sunday Dispatch" crede a ști că coloniile franceze nu vor urma apelul mareșalului Petain, ci vor continua războiul. Afară de generalul Mithelhauser care a comunicat că continuă lupta, au sosit aderiuni similare din Indochina, Tunis, Maroc, Senegalia, Camerun și Djibuti.

Generalul de Gaulle a început organizarea unei armate în Anglia, cu sprijinul guvernului britanic.

*

Zurich 24.—(Radio-Press). — Din Bordeaux se anunță că presa franceză în frunte cu „Le Jour", „Petit Parisien" și „Figaro" aprobă armistițiul. Prin acest act mareșalul Petain a salvat o parte din țară de devastările războiului și a curmat perderea de sânge pentru cauză definitiv pierdută.

D. Lloyd George va intra în guvern

Belgrad 24 (Telegraf-Orient).—S'a anunțat din Bordeaux că guvernul francez s'a complectat cu d-nii Laval și Marquet. D. Pierre Laval a devenit vice-președinte de consiliu.

Din Londra se anunță că în curând va fi remaniat și guvernul englez. Se dă ca sigură intrarea d-lui Lloyd George în cabinet.

Japonezii au ocupat Hong-Kongul englez

Washington 24 (United-Press)—Se comunică din Shanghai, că trupe japoneze au fost debarcate în concesiunea britanică dela Hong-Kong și că șase coloane japoneze sunt în marș prin această concesiune, spre frontiera Indo-Chinei.

Consulul general al Marii Britanii a protestat contra încălcării concesiunei.

Tratativele ruso-jugoslave

Zurich 24 (Radio-Press) — Din Moscova se anunță că tratativele între Rusia și Jugoslavia, pentru reluarea raporturilor politice amicale, continuă în chipul cel mai favorabil

Măsuri de ordine în Bulgaria

Sofia 24. (A. T. B.)—Poliția bulgară a interzis orice manifestație politică de orice natură. Acei care nu vor respecta această măsură, vor fi pedepsiți cu internarea.

x *A dispărut o fată.*—D-na Maria Radu din str. Mizil 1 a reclamat poliției că a dispărut dela domiciliu fata Suzana Teodosie zisă Lenuța Radu.

x INECAT IN BAHLUI—Copilul Balan Teodor în vârstă de 13 ani din str. Gloria 7, pe când făcea baie în apa Bahlului la punctul Podu-Roș, s'a înecat.

ORA 12

Au scăzut șansele
de realegere a d-lui Roosevelt

New-York 24. (Reuter). — Publicația americană „Fortune" precizează că, în cazul când d. Roosewelt și-ar pune pentru a treia oară candidatura la alegerea prezidențială, n'ar întruni decât 49 la sută din voturi. Statistica întocmită de această publicație arată că republicanii (adversarii d-lui Roosewelt) ar avea pretutindeni avantaj, în afară de regiunile din sud și dela coasta Pacificului unde democrații își mai mențin popularitatea.

*

Zurich 24 (Radio-Press) — Din New-York se anunță că congresul american a interzis vânzarea către Anglia a celor 23 torpiloare din stocul vechiu al marinei americane.

Dl. Grigore Iunian
în „Partidul Națiunii"

București 24. — Printre primele personalități ale țării care au aderat la noul partid al Națiunii, este și d. Grigore Iunian fost ministru.

Generalul De Gaulle
suspendat din funcție

Berlin 24 (D. N. B.)— Din Bordeaux se anunță că guvernul francez a suspendat din funcțiune pe generalul de Gaulle care întreprinde în Anglia o acțiune împotriva patriei franceze.

D. Paul Boncour a fost numit atașat de presă la Washington.

Ducele de Windsor la Madrid

Madrid 24 (Reuter) — Se anunță că Ducesa și Ducele de Windsor au sosit aseară la Madrid.

Avioane franceze spre Maroc

Madrid 24 (Stefani)—Mai multe avioane au sburat spre sudul Spaniei. S'a stabilit că sunt avioane franceze care transportă personalități ce se refugiază.

Din orașul Palnee (Portugalia) se anunță că mai multe avioane franceze au trecut pe acolo, în drum spre Maroc.

Mareșalul Petain
răspunde d-lui Churchil

Roma 24 (Radio-Press)— Din Bordeaux se anunță că mareșalul Petain a răspuns aseară la declarațiile d-lui Churchill împotriva armistițiului franco-german.

Mareșalul declară că a luat cunoștință cu inima întristată de cuvintele d-lui Churchill care nu este decât prim ministru al țării sale și deci trebuie să se limiteze la chestiunile engleze.

Franța știe ce face și a făcut bine ceiace a făcut. Franța nu primește amestecul persoanelor străine în acțiunea ei politică.

In cuprinsul Ţinutului Prut

Frumoasele rezultate obţinute

în campania agricolă din primăvara anului 1940.—Arături şi însămânţări.

Se cunosc greutăţile pe care agricultura noastră a avut să le înfrunte în campania de lucru din primăvara acestui an, datorită concentrărilor şi rechiziţiilor, precum şi timpului cu desăvârşire nefavorabil.

Faţă de această situaţie, se cerea un efort şi o muncă neprecupeţită din partea tuturor, spre a se asigura efectuarea muncilor agricole şi a suprafeţelor arabile, ce trebuiau cu orice preţ însămânţate.

Rezidenţa Regală a Ţinutului Prut, încă dela începutul primăverii, prin stăruitoare şi repetate ordine, a cerut fiecărui primar de comună rurală, fiecărui pretor şi Prefect să dea un concurs efectiv organelor agricole, ieşind pe teren, supraveghind şi stimulând lucrul ogoarelor noastre.

Trebuie să adăugăm că Armata, şi de data aceasta, a răspuns la apelul ce i s'a adresat, dând un preţios concurs la săvârşirea arăturilor şi însămânţărilor şi acum, în urmă, la prăşitul porumbului.

Astfel, s'a ajuns să se obţină, pe judeţe, însămânţarea următoarelor suprafeţe, cu procentajul respectiv, raportat la suprafaţa totală arabilă a judeţului:

Judeţul Bacău, suprafaţa ce trebuia însămânţată Ha. 86.965, suprafaţa ce a fost efectiv arată şi însămânţată Ha. 86 935 procent 100 la sută.

Judeţul Baia, suprafaţa ce trebuia însămânţată Ha. 63.690, suprafaţa ce a fost efectiv arată şi însămânţată Ha. 62.211 procent 97,66 la sută.

Judeţul Bălţi, suprafaţa ce trebuia însămânţată Ha. 264.410 suprafaţa ce a fost efectiv arată şi însămânţată Ha. 264.410 procent 100 la sută.

Judeţul Botoşani, suprafaţa ce trebuia însămânţată Ha. 135.445, suprafaţa ce a fost efectiv arată şi însămânţată Ha. 132 63', procent 98 la sută.

Judeţul Iaşi, suprafaţa ce trebuia însămânţată Ha. 149.125 suprafaţa ce a fost efectiv arată şi însămânţată Ha. 143.740 procent 96,33 la sută.

Judeţul Neamţ, suprafaţa ce trebuia însămânţată Ha. 62.536, suprafaţa ce a fost efectiv arată şi însămânţată Ha. 59.866 procent 96 la sută.

Judeţul Roman, suprafaţa ce a fost însămânţată Ha. 94.452, suprafaţa ce a fost efectiv arată şi însămânţată Ha. 89.771, procent 94 la sută.

Judeţul Soroca, suprafaţa ce trebuia însemânţată Ha. 170.763, suprafaţa ce a fost efectiv arată şi însămânţată Ha. 189.847, procent 100 la sută.

Judeţul Vaslui, suprafaţa ce trebuia însămânţată Ha. 104.150, suprafaţa ce a fost efectiv arată şi însămânţată Ha. 90.702, procent 87 la sută.

Suprafaţa în plus reprezintă însămânţări în locul grâului întors.

Total pe Ţinut, suprafaţa ce trebuia însămânţată Ha. 1.131.545, suprafaţa ce a fost efectiv arată şi însămânţată Ha. 1.120.162, procent 96,66 la sută.

Examenul

la internat

Comisiunea compusă din prof. dr. Cosăcescu preşedinte, d-nii prof. dr. Balif, dr. I. Nubert, Conf. dr. Plăcinteanu, conf. dr. Hurmuzachi a dat rezultatul pentru concursul de internat după cum urmează, în ordinea clasificărei:

Dl. Ciorăscu A, d. Babaca P., d. Popovici Gh., d-ra Vasiliu Voinea P., d-ra Ceicovschi E., dl. Parhon Gh., d-ra Scurtalencu L., d-ra Lebidov E., dl. Streit Gh., d-ra Panaite V.

După anunţarea rezultatului, d. prof. dr. A. Cosăcescu a felicitat pe candidaţi cari în timpul examenelor de facultate au putut să facă faţă victorios şi acestui concurs.

Partidul Naţiunii

Mesajul M. S. Regelui

către poporul român

Simbătă seară 22 Iunie 1940, M. S. Regele Carol II a rostit la radio următoarea cuvântare:

Forurile superioare ale „Frontului Renaşterii Naţionale" au făcut apel la Mine ca să preiau conducerea supremă a organizaţiei politice unice şi totalitare a Partidului Naţiunii.

Am primit această sarcină, convins fiind că îndeplinesc o înaltă datorie către Ţară şi Naţiune. Am primit-o cu conştiinţa că unind toate forţele vii şi iubitoare de Ţară sub

M. S. REGELE CAROL II

privegherea directă a însuşi Păzitorului destinelor Patriei voi putea realiza mai efectiv, mai hotărât, acea unire în gânduri şi simţiri, de care România are aşa nevoe, mai ales azi când nu se mai poate şti ce ne pregăteşte viitorul.

Această acţiune nu este una nouă, isvorâtă numai din nevoile prezentului, ci este desvoltarea unei ce a început prin Constituţia din 1938. A sosit clipa în care aceste mijloace trebuesc înfăptuite şi, prin legea ce am promulgat-o eri, s'au înfăptuit.

Nu mai este vremea şovăirilor şi a întârzierilor, ci este acea a înfăptuirilor hotărâte şi a luptei definitive de redresare.

Nu este vremea ca interesele individuale să precumpănească, ci este aceea în care nevoile unitare şi naţionale ale Naţiunii să fie singurele care să fie singurele care să călăuzească gândurile şi faptele fiecărui membru al obştei româneşti.

Un singur ţel, un singur gând, un singur avânt, o singură acţiune şi un singur suflet, trebue să străbată ca un fior de reînoire toată naţiunea şi să magnetizeze toate toate străduinţele de muncă ale tuturora.

Conştiinţa noastră impune tuturora datoria de a socoti Patria şi naţiunea drept cele mai de seamă temeiuri ale rostului lor de viaţă.

Prin înfiinţarea şi conducerea Mea supremă, a Partidului Naţiunii, pun la dispoziţia Românlei şi a Românilor, mijlocul ca acest imperativ să se desăvârşească cât mai repede şi cu folos. A sosit clipa binecuvântată în care virtuţile sufleteşti deosebite ale neamului Meu, să iasă la suprafaţă şi să se avânte fără piedici, într'o muncă constructivă şi solidară, pentru propăşirea comunităţii naţionale.

Azi cer Ţării, o reînoire a sufletelor, o reexaminare a conştiinţelor, un nou avânt de solidaritate socială şi românească, în care individualismul devine un scop în sine şi un mijloc de întărire şi de progres a obştei. Nu mai e timpul ca fiecare să se gândească la el, ci numai la entitatea naţională cuprinsă într'un singur cuvânt: România.

Lărgind cadrul organizaţiei politice, dau astăzi putinţă tuturor acelor ce vor să devie soldaţi ai acestei acţiuni, de a se strânge în jurul Meu, într'un mănunchi puternic şi asemenea unui stup de albine să alcătuiască un roiu însetat de un dor nespus de muncă folositoare comunităţii.

E o clipă mare în istoria dezvoltării noastre, e o clipă în care fiecare român trebue să priceapă că datoria sa supremă este de a se strânge cu toată credinţa în acest roiu. Va trebui deci să păşim la muncă şi la luptă pentru idealuri noui, cu tot avântul ce-l poate da o tinereţe de gândire, de suflet şi de vârstă. Fără a dispreţui înfăptuirile celor de eri, azi, fac un apel tinerelor generaţii să roiască şi ele în acest stup al reînoirii naţionale. Avântul lor, credinţa lor către Rege şi Naţiune, să fie reazimul Meu cel mai puternic, pentru vremurile ce vin. Toate organizaţiile tineretului, „Frontul Naţional Studenţesc" şi altele, vor trebui să se închege în această mişcare nouă.

Nu trebue să fim statici, ci dinamici, ne trebuesc soldaţi credincioşi ai partidului, plini de avânt şi ca orice soldat, se vor recruta mai ales din tinerimea naţiunii.

Păşind deci astăzi la desăvârşirea noului drum, trasat de Constituţia din 1938, fac calda urare Partidului Naţiunii deci Ţării organizate, unite şi totalitare, ca rezultatele ce le vom dobândi, să dea liniştea şi siguranţa viitorului Românlei. Aşa să-Mi ajute Dumnezeu, care va binecuvânta această operă de întărire, de propăşire, a unei naţiuni credincioase.

Rezultatul Bacalaureatului

la comisia dela liceul „Oltea Doamna"

La liceul „Oltea Doamna", din cele 101 candidate la examenul de bacalaureat, au fost declarate reuşite următoarele 71:

Derevici Aurelia, Fligelman Käte, Vartic Lucia, Rădulescu Aurelia, Thaler Luciana, Estate Madlena, Goldner Ana, Popovici Dana, Apostolescu Cornelia, Bejenaru Elena, Dorfman Mania, Gheorghiu Lucia, Gutinberg Suzi, Segall Frima, Miron Mărioara, Marcu Eugenia, Saica Maria, Marinescu Alexandra, Răşcanu Tereza, Bercovici Lucia, Marinescu Eliza, Andriescu Carmen, Frăţiman Olimpiada, Küngher Dora, Leonte Angela, Agapi Ivone, Besleagă Virginia, Dăscălescu Maria, Peritz Silvia, Ştefănescu Alexandra, Dorneanu Bella, Vasiliu Margareta, Zanit Herna, Băncilă Profira, Ivanenco Tatiana, Patrognet Georgetta, Steinfeld Clarice, Barnea Magdalena, Costinescu Julieta, Ionescu Elena, Măcelaru M., Mazilu M., Scânteianu E., Chitica Viorica, Gross Suzana, Rabinovici Ana, Ştefănescu Victoria, Nicolau Tereza, Ştefănescu Teodora, Vexler Frida, Călinescu Flavia, Neculau Ana, Şerban Eugenia, Altăr Liza, Eremia Viorica, Popescu A., Pricopescu A., Angelichi A., Briese Lidia, Iosipescu M., Părpărită E., Precu M., Ştefănescu L., Botez V., Georschy Maria, Macovetchi A., Popovici Matilda, Rozental F., Rus Elena Sfăilos M., Vartolomei Georgeta.

Necesitatea unui nou spital de pelagroşi

Inspecţiile d-lui dr. Th. Bulău în ţinutul Prut

Continuând activitatea d-sale, d. dr. Th. Bulău, inspector general sanitar al ţinutului Prut, a prezidat recent o conferinţă sanitară a tuturor medicilor oficiali din oraşul Bălţi.

S'a discutat şi sau luat măsuri pentru combaterea epidemiilor şi, în special, pentru profilaxia malariei, foarte intensă în acest judeţ.

După terminarea acestei consfătuiri, d. dr. Bulău, însoţit de d. dr. Grom, medic primar al Judeţului, a vizitat dispensarul circ. Slobozia-Bălţi dispensarul de sugari, Casa de ocrotire a copilului, serviciile sanitare ale celor două circ. ale oraşului.

*

A doua zi d-sa a inspectat dispensarul circ. Ruginoasa (Baia) unde s'a interesat deaproape şi de mersul lucrărilor de construire a noului dispensar şi a localului de bae făcut de către Rezidenţa Regală a ţinutului Prut, pe locul acordat de Primăria acelei comuni.

După aceasta, d. dr. Bulău a mai inspectat reşedinţa circ. Cristeşti (Baia) unde a constatat o importantă şi rodnică activitate sanitară, desfăşurată de d. dr. Urzică medicul acelei circumscripţii, spitalul din Tg. Neamţ, dispensarul de reşedinţă al circ. Bălţăteşti, Precista, spitalul de contagioşi, şi serviciile sanitare ale judeţului şi oraşului P. Neamţ, unde d-sa s'a interesat de mersul epidemiilor, dând dispoziţiuni speciale în ceiace priveşte combaterea boalelor.

*

La Roznov d-sa a rămas pe deplin mulţumit de modul cum este condus spitalul local de către d-na dr. Elena Popa care desfăşoară o frumoasă activitate.

La Buhuşi, d. dr. Bulău a vizitat casa de izolare a bolnavilor contagioşi, dispensarul de sugari şi dispensariile de reşedinţă.

Aceste instituţii, progresează sub conducerea atentă a d-lui dr. C. Moruzan.

*

Vineri 21 crt. d. dr. Bulău a inspectat dispensariile şi reşedinţele circumscripţiei Gârleni, pe urmă, în oraşul Bacău, d-sa a vizitat serviciul sanitar central al oraşului şi serviciul sanitar al judeţului unde a dat dispoziţiuni în ce ace priveşte profilaxia bolilor sociale.

*

In judeţul Roman, d-sa a vizitat spitalul de pelagroşi-Roman, pe care l-a găsit supra-încărcat cu bolnavi veniţi din toate părţile Moldovei.

D-sa a luat măsuri pentru perfecţionarea şi raţionalizarea hranei, avizând, în acelaş timp, ministerul sănătăţii publice asupra necesităţii creerii unui nou centru pentru căutarea bolnavilor pelagroşi deoarece spitalul actual, este complect blocat prin marele număr de bolnavi cari îl ocupă.

REP.

Noi donaţii făcute

de d. Consilier Regal Victor Iamandi

Intr'o impresionantă atmosferă, s'a oficiat Sâmbătă la cimitirul Eternitatea parastasul de 4 ani dela moartea Corinei Iamandi, sora d-lui Consilier Regal Victor Iamandi.

Au fost de faţă familia, autorităţile şi prietenii: d-nii Consilier Regal V. Iamandi, Rezident Regal Traian Ionaşcu, general C. Ionescu primarul municipiului, col. C. Carp prefectul judeţului, av. Mihai Borcea prim-ajutor de primar, chestor I. Vlasie, Valeriu Dogaru. Th. Mişlhănescu, I. Pogonat, Al. Herovanu, Th. Zipa, Vasiliu-Voina, Ionel Frühling, Em. Ceicovschi, Mircea Bădărău, Av. Al. Carp, V. Răşcanu, Ed. Lăzărescu, I. Bantaş, I. Criveanu, M. Iacobi, Velciu, Iancu Botez, etc.

Serviciul religios l-a oficiat părintele Leahu, după care d. Consilier Regal Iamandi s'a întreţinut cu fiecare din asistenţă.

Cu acest prilej, a declarat d-lui Rezident Regal T. Ionaşcu, ca în calitatea d-sale şi de decan al Facultăţii de Drept, să ia act de o donaţie ce o face Facultăţii, pentru constituirea unei burse lunare de 1000 lei, în memoria Corinei Iamandi.

Deasemenea d. Consilier Regal Iamandi a binevoit a acorda şi un ajutor de 10.000 lei părintelui Bogdan, pentru reparaţiile necesitate de biserica Sf. Niculai Domnesc.

Cum era şi de aşteptat aceste donaţii, făcute spontan, au produs o bună impresie printre cei prezenţi.

COSMA DAMIAN

Informaţiuni

x Dacă un untdelemn ob şnuit vă produce arsuri, răgaeli, etc., atunci încercaţi untdelemnul SPHINX şi veţi fi mulţumiţi.

x **STYLOURI oricât de stricate repară bine şi eftin Clinica de Stylouri a specialistului Crieghel, care s'a mutat în str. Lăpuşneanu sub Hotel Palace, la Magazinul Metamot.**

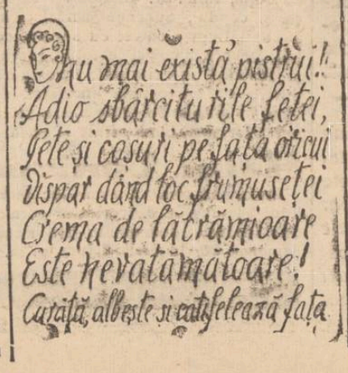

Maiorul D. Platamona

In urma unui accident fatal, maiorul Demostene Platamona din garnizoana Bucureşti, lunecând de pe scările Primăriei Capitalei, şi-a spart craniul atât de grav, încât în toată intervenţiunea medicilor specialişti, sfârşitul s'a produs după două zile.

Defunctul,— o figură bine cunoscută în cercurile ofiţereşti şi în Societate,—a fost apreciat pentru însuşirile sale alese, şi pentru entusiasmul şi avântul ostăşesc cu care a participat, pe diverse fronturi, în războiul din 1916 18, fiind decorat cu mai multe ordine.

Trista ceremonia a înmormântării a avut loc la Bucureşti.

Maiorul D. Platamona a fost ginerele d-lui I. Maxim, directorul serviciului presei C. F. R., fiind înrudit şi cu câteva familii ieşene.

Sincerele noastre condoleanţe.

Informaţiuni

x Dl. Ernest Urdărianu, şeful de stat major al noului partid al Naţiunii, a fost numit ministru secretar de stat.

Inaltul demnitar a vorbit aseară la radio, arătând însemnătatea partidului naţiunii şi îndemnând poporul românesc să adere la noua organizaţie unică şi totalitară.

x D. Teodor Ionescu, profesor la Facultatea de ştiinţe din Iaşi, a fost numit director al I-a al direcţiunea învăţământului superior, din ministerul educaţiunii naţionale, în locul d-lui prof. N. Cartojan.

x **Asoc. Cercurilor de Gospodine.**— Mercuri 26 Iunie a. c. orele 5 şi jumătate p.m. are loc adunarea generală a Asociaţiei Cercului de Gospodine, filiala Iaşi.

Adunarea se ţine la sediul Asociaţiei din str. Patruzeci de Sfinţi.

La această adunare pot lua parte în afară de membre şi orice persoană pe care o interesează activitatea asociaţiei.

x Doctorul M. COLPACCI reîntorcându-se în localitate şi-a reluat consultaţiile în cabinetul D-sale din str. Scoala No. 32. Telefon 1634.

x *V'aţi interesat la băcanul Dv. de preţul untului vegetal „Excelsior"? Veţi constata că e cea mai eftină grăsime pentru gătit şi prăjit şi cea mai spornică.*

x **Tusa şi Răguşeala** în Bronchitele gripale dispar repede cu *Pastilele de Eucalipt Benzomentolate Dr. Ratianu* aprobate de Consiliul Sanitar Superior. Indicate în toate afecţiunile pulmonare, laringite, astmă, desinfectează plămânii, uşurează respiraţia. Depozit Farmacia Dr. Ratianu Iaşi Cuza Vodă 83.

LA SIDOLI

se prezintă astăzi

—— Două filme mari ——

13 scaune

cu HANS MOSER

Al doilea film

FATA bătrână

cu Bette Davis, Miriam Hopkins şi George Brent

Complectare: 3 jurnale de război cu ultimile noutăţi.

ALBASTRUL DE METHYLEN

$C_{16}H_{18}N_3SCL+3H_2O$

• desinfectează şi
• regenerează ţesuturile bucale.

ALBASTRUL DE METHYLEN se găseşte în

PASTA DE DINTI

CARBOZON

BREVETAT

Dispensarul de sugari „Ana Conta Kernbach" Nr. 32

PUBLICAŢIUNE

Se aduce la cunoştinţa celor interesaţi că în ziua de 3 Iulie 1940, ora 11 dim. se va ţine licitaţie publică cu oferte închise, în localul Dispensarului Str. Pojărniciei Nr. 4, pentru lucrări de reparaţia localului Dispensarului.

Licitaţia se va ţine în conformitate cu art. 88—110 incl. precum şi a normelor generale pentru ţinerea licitaţiilor.

Concurenţii vor prezenta la licitaţie oferte închise şi sigilate, precum şi garanţia de 5 la sută din valoarea lucrărei în titluri de ale Statului.

Concurentul asupra căruia se va adjudeca lucrarea, va uporta cheltuelile de publicitate.

Orice informaţiuni se pot lua la sediul Dispensarului, Str. Pojărniciei Nr. 4, în fiecare zi de lucru între orele 10—13 dimineaţa.

Medicul Dispensarului
Dr. Maria Camner
Directoară, P. Ciornei

Blocul Pensionarilor Publici din Iaşi, cu durere anunţă încetarea din viaţă a pensionarului

DUMITRU CARP

pensionar C. F. R.
membru al Blocului

Inmormântarea va avea loc astăzi Luni 24 Iunie a. c. ora 5 p. m. la Cimitirul Eternitatea.

Cortegiul va porni dela locuinţa defunctului din şoseaua Arcu No. 16.

D-nele şi D-nii pensionari sunt rugaţi a lua parte.

CUMPĂR MOTOCICLETA ocazie, bani gheaţă.
Picireanu-Cornesti

PIERDUT actul de cetăţenie şi buletinul biroului populaţiei pe numele Manea Leiba din Iaşi str. Călugăreni 13. Le declar nule.

DE INCHIRIAT o cameră frumoasă, mobilată, cu acces la baie.
A se adresa str. G. Enescu No. 6 (vis a vis de şcoala Al. Lambrior.

DE VÂNZARE din cauza plecărei, în str. Jianu 4, două mobile: primul, 6 camere, coridor de sticlă, 3 bucătării de vară, 500 m. p. florărie, privelişte pitorească, preţ 150.000 lei. Secundul: 3 camere, bucătărie, hambar, preţ 70.000 lei. Total, în bloc lei 180.000, 12 minute Hala, Palat. Adresaţi proprietar Comisar pensionar Mişu Dimitriu, str. Palat 96, Debit special.

Amatorii fotografi

găsesc tot ce au nevoe la studio-ul fotografic

ZAHARIA WEISS

Ideal părinţilor de a păstra chipul dragut al copilului lor, la toate vârstele, se realizează numai printr'o fotografie bine executată la ARTA FOTOGRAFICĂ

DINU

Str. Lăpuşneanu Nr. 18

SULFAT DE CUPRU - RAFIE

vinde Institutul Naţional al Cooperaţiei, Iaşi str. Elena Doamna 10, orice cantităţi. Preţuri reduse.

Dr. I. Bernáth

consultă

boli interne

BOLI de COPII şi SUGARI

Specializat la Viena.

Diagnostic şi tratament cu raze. RAZE ULTRA-VIOLETE, FARAD şi GALVAN

Cons. 9—10 jum. a. m. 3—6 p. m.

IAŞI — ŞOSEAUA ARCU 2

(vis a vis de Farmacia Irofte)

DOCTOR

Iosif Goldenberg

medic de spital

Specialist la

BOLI DE PIELE SIFILIS-VENERICE

str. Palat No. 2

Cons. 8—12 a.m. 3—8 p. m.

Telefon 2156

3 jurnale

german

englez

sovietic

vor putea fi văzute

LA CINEMA

SIDOLI

Câteva titluri:

Faza finală a retragerei dela Dunkerque. — Campania din Franţa şi ofensiva depe Some

—

Armata engleză în desfăşurare.

—

U. R. S. S. pe ecran, Amar şi Kiev, Expoziţia Kirkiză, parăşutişti tineri, decorarea învăţătorilor etc. etc.

Primăria Municipiului Iaşi

PUBLICAŢIUNE No. 024181 — 22 Iunie 1940

Se aduce la cunoştinţa celor interesaţi că în ziua de 6 Iulie 1940, ora 10 dimineaţa, se va ţine în localul acestei Primării din Iaşi str. V. Alexandri 14, licitaţie publică pentru darea în antrepriză a pavărei cu andezit brut a străzei Bulevardul Brătianu.

Valoarea lucrărei după deviz este de lei 2.070.000.

Inchirierea parcelelor Nr. 37 şi 38 din Piaţa Sf. Spiridon.

Licitaţia se va ţine în conf. cu art. 88—110 incl. din Legea Contabilităţei Publice.

Toate persoanele cari vor lua parte la licitaţii, vor depune o garanţie de 5 la sută din valoarea lucrărei ofertate.

Garanţiile ce depăşesc suma de 12.000 lei vor fi plătite cu 25 la sută în bonuri pentru Inzestrarea Armatei, subscrise personal de către constitutorii de garanţii, iar restul în numerar, sau efecte garantate de Statul român.

Devizele şi caetele de sarcini, pot fi văzute zilnic în orele de serviciu, la Serv. Ad-tiv al Primăriei.

p. Primarul Municipiului Iaşi ss. C. MILITEANU
Secretar General, C. Dragu

ANUL XXXVII No. 9975

1 LEU

MIERCURI 26 IUNIE 1940

ABONAMENTE:
Lei 650 pe un an
„ 180 „ 6 luni
„ 90 „ 3 luni
„ 35 „ 1 lună
„ 1500 Instituţii publice

Atelierele tipografice „Opinia"
IAŞI STR. LAPUŞNEANU 37

OPINIA

Ziar popular cotidian

TELEFOANE
Redacţia No. 1298
Administraţia „ 1299
Serv. de noapte red. „ 1436
Adţia de noapte „ 1635

Redacţia şi Administraţia
IAŞI STR. LĂPUŞNEANU 37

Director C. R. GHIULEA

Fapte în legătură cu situaţia externă

Ostilităţile au încetat în Franţa

Germanii fac pregătiri pentru atacul împotriva Angliei

Aseară, într'o vilă de lângă Roma, s'a semnat şi armistiţiul între Franţa şi Italia. In consecinţă, după 6 ceasuri, a intrat în vigoare armistiţiul germano-francez.

Astă noapte (pe la ora 2 şi jum.) ostilităţile au încetat pe fronturile din Franţa. Se poate spune că războiul continental din vest a luat sfârşit.

Deacum este calea deschisă pentru intensificarea operaţiilor militare împotriva Angliei.

*

Roma 25 (Stefani)—Până aseară nu erau cunoscute la Roma condiţiile armistiţiului franco-german, nici acelea ale înţelegerei italo-franceze.

Presa italiană nu a anunţat decât că linia de demarcaţie va porni dela îmbucătura Girondei.

Astă noapte s'a anunţat încetarea ostilităţilor cu Franţa.

In cursul zilei de astăzi se va da publicităţii textul oficial al armistiţiului.

*

Zurich 25. (A. T. E.)—Astă noapte la ora 1,35 au încetat ostilităţile pe toate fronturile.

In modul acesta războiul continental început la 1 Septembrie 1939, ia sfârşit după 290 zile de lupte.

Proclamaţia d-lui Hitler
către poporul german

Berlin 25 (D.N.B.)—Astă noapte la ora 1,35 înaltul comandament german a dat ordin pentru încetarea ostilităţilor.

Fuehrerul Hitler a dat în cursul nopţii următoarea proclamaţie :

Popor german,

Soldaţii tăi în numai şase săptămâni, după o luptă vitejească au dus la bun sfârşit războiul din occident, împotriva unui inamic viteaz. Acţiunile lor vor fi socotite în viitor drept victoria cea mai minunată a tuturor timpurilor. Mulţumesc atotputernicului pentru binecuvântarea Sa.

Ordon ca în tot Reichul să se arboreze steaguri timp de 10 zile şi să sune clopotele şapte zile.

ADOLF HITLER

Incă nu se cunoaşte textul oficial al armistiţiului

Bordeaux 25 (Havas)—Postul de radio a anunţat astă noapte că textul oficial al armistiţiului va fi publicat în termen de 48 ore. Pină atunci, populaţia să nu dea crezare textelor pornite din surse neoficiale.

Spania a închis graniţa spre Franţa

Zurich 25 (A. T. E.) — Din Madrid se anunţă că guvernul spaniol a închis frontiera spre Franţa şi a dispus întărirea unităţilor de grăniceri. Măsura a fost luată în urma deciziei guvernului portughez de a nu mai permite imigrarea refugiaţilor francezi. Afară de aceasta, guvernul spaniol a fost informat că au fost desfiinţate lagărele în care se aflau republicanii spanioli fugiţi în Franţa. Din această cauză, odată cu refugiaţii francezi ar fi trecut în Spania şi foştii conducători republicani spanioli.

Ultimul lot de refugiaţi au intrat eri în Spania. E vorba de 30 constructori americani, cari fuseseră aduşi în pentru a-i instrui pe aviatorii francezi.

Germanii pregătesc acţiunea împotriva Angliei

Berlin 25 (Radio-Press) — Cercurile neutre din Germania discută tot mai mult posibilitatea încheierei unei păci continentale, reluându-se ştirea dată de ziarele suedeze că Anglia ar putea face demersuri în ultimul moment.

Versiunea aceasta nu interesează cercurile germane, care dealtfel nu se aşteaptă la o schimbare de atitudine a guvernului englez.

Presa germană urmăreşte cu viu interes polemica Churchil-Mareşal Petain, relevând că încordarea între foştii aliaţi este în plin mers.

Acţiunea împotriva Angliei va lua în curând forme concrete. Germania nu doreşte o înţelegere de compromis cu Anglia.

Se remarcă începerea pregătirilor pentru campania insulară.

Conducătorii germani cred că se va putea realiza o blocadă eficace împotriva Angliei, cu ajutorul submarinelor.

*

Berlin 25 (Radio-Press) — Ziarul „Der Angriff" anunţă că războiul european intră într'o fază nouă.

In curând, vom isprăvi şi cu Anglia, — scrie ziarul.

Anglia face pregătiri, dar ea nu ştie că Germania are o armă împotriva căreia nu există nici-o apărare : arma surprizei !

Adăposturi anti-aeriene la Londra

Zurich 25 (A. T. E.) — Ziarele engleze anunţă că la Buckingham-Palace au fost terminate adăposturile speciale pentru familia regală. Aceste adăposturi sunt cele mai moderne şi au tot confortul pentru cazuri de alarmă prelungită. Adăposturi similare au fost construite pentru regina Wilhelmina, regele Hakon, guvernele polonez, ceh, norvegian, olandez şi belgian.

Dl. Lloyd George invitat să intre în guvern

Londra 25 (Reuter)—Ziarele anunţă că d. Churchill a făcut noi propuneri d-lui Lloyd George de a intra în guvern. Fruntaşul opoziţionist a răspuns că nu poate lucra într'un guvern în care se află şi d. Chamberlain.

Capitalurile franceze blocate la băncile americane

Washington 25 (Ass. Press) —Din sursă oficială se anunţă că toate capitalurile şi creditele franceze, la băncile americane, vor fi blocate.

*

Dl. Bullit, ambasadorul Americei în Franţa, va rămâne mai departe acreditat pe lângă guvernul din Bordeaux.

Partidul Naţiunii
— Inaltă Decizie No. 4 —

Art. 1. — Marşul Partidului Naţiunii va fi pe viitor „Pe-al nostru steag e scris unire" de Ciprian Porumbescu.

Art. 2. — Cei ce vor servi Regele şi Naţiunea în cadrul partidului, sunt ostaşi ai Partidului Naţiunii.

Art. 3. — Casa Partidului Naţiunii va funcţiona cu începere dela 27 Iunie crt. în palatul Sturdza din Piaţa Victoriei.

Art. 4. — Toată corespondenţa, atât dela organizaţiile în subordine cât şi din afară, vor fi adresate secretariatului general.

Sănătate,

Dată în Bucureşti azi 24 Iunie 1940.

CAROL R.

Şeful Statului Major al Partidului Naţiunii
Ernest Urdăriănu

Puhoaele de apă din regiunea Buzăului

Bucureşti 25. — In cursul zilei de Duminică s'a produs o puternică rupere de nour în jud. Buzău.

Linia ferată a fost ruptă, astfel că circulaţia a fost întreruptă.

Trenurile din Moldova, Basarabia şi Bucovina au sosit ieri în capitală cu o întârziere de 12 ore. Acuma linia este restabilită.

Din cauza puhoaelor, au fost distruse semănăturile şi pepiniera statului.

Importul materiilor prime

Bucureşti 25.—M. S. Regele a semnat un Decret-Lege prin care Ministerul comerţului va putea elibera autorizaţii de import pentru materii prime, fără drept la devize.

Cei ce vor face astfel de importuri vor fi scutiţi de a justifica provenienţa devizelor şi a le ceda B-cei Naţionale.

Cartea funciară

Comisiunea de Carte funciară a fixat termene pentru lucrările sale:

In ziua de 26 Iunie imobilele din: Str. Cucu No. 4, 6, 8, 8 b. 10, 12, 14 c, 14 b. 14 a, 14, 16, 18, 20.

Str. Mercur No. 1, 2.

Str. Sft. Ştefan No. 3, 5, 7, 9, 10, 11, 13, 13a 14, 14, 16a.

Str. I. G. Duca No. 14a, 14b, 12, 8, 6, 4 2.

Str. Sărărie No. 62, 62a, 60, 58, 56, 54, 54, 52, 50, 48, 46, 44.

Informaţiuni

x *D. Inspector financiar Solrocescu a trimis ieri o telegramă d-lui Ernest Urdăriănu şeful Statului Major al Partidului Naţiunii, prin care a arătat că toţi funcţionarii fiscali din oraşul şi judeţul Iaşi au aderat cu tot sufletul la Partidul Naţiunii şi roagă să fie înscrişi în partid.*

x D-nii G. G. Săvescu, şeful Biroului Aprovizionării şi Gh. Bejenaru şef de birou dela Primărie, s'au întors eri la Iaşi venind din Bucovina, unde au fost plecaţi pentru a cumpăra lemne necesare oraşului.

Se arată că în toată Bucovina nu există nici-un lemn de vânzare.

Tot ce s'a găsit, era vândut şi gata de transportat în alte regiuni.

x Oficiul speculei depe lângă Primărie a condamnat pe Marcu Naftule brutar din str. Cizmărie 33, la 12.000 lei amendă şi pe Eti Biber depozitară de lemne din str. Sărărie 80, la 6000 lei.

x Linia ferată spre Bucureşti, a fost redată circulaţiei astfel că trenurile de azi dimineaţă au sosit la Iaşi cu mici întârzieri.

De astăzi circulaţia spre capitală a redevenit normală.

x Ieri la ora 12 din zi s'a s'a resimţit în Iaşi un puternic cutremur de pământ.

Azi la SIDOLI
13 scaune
cu HANS MOSER
Al doilea film
Fata bătrână
3 jurnale de război

Cum se fac înscrierile în Partidul totalitar al Naţiunii

Bucureşti 25.—Statul Major al partidului naţiunei a trimis o circulară tuturor organizaţiilor în subordine, asupra modului de înscriere în partid.

Conducătorii giranţi ai comunelor urbane, reşedinţe sau nereşedinţe de judeţ, vor fixa de comun acord cu primarii, un registru special pentru înregistrarea cererilor şi o încăpere în localul primăriei, unde să se adreseze cetăţenii.

Se va va anunţa că înscrierile încep în ziua de 1 Iulie ora 8 dim.

La acest birou vor lucra funcţionarii comunali prin rotaţie. Inscrierile se vor primi între orele 8—13 şi 16—19.

Cererile se adresează personal, iar solicitantul trebue să se legitimeze.

Formularele se vor găsi gratuit la primării.

Cererea nu înseamnă acceptarea în partid.

Acceptarea se va vedea la publicarea deciziei de admitere.

Cetăţeanul poate obţine o dovadă că a făcut cerere.

Funcţionarii de Stat se vor putea înscrie în orice oră liberă, iar cei particulari vor putea obţine învoiri pentru înscriere.

In fiecare Luni se vor înscri persoanele ale căror nume încep cu literile A. B. C. D; Marţi cei cu literile E. F. G. H ; şi aşa mai departe, câte 4 litere pe zi.

Conducătorii de judeţe vor repartiza pe conducătorii de plăşi şi foştii secretari ai F. R. N-ului spre a supraveghia operaţiile de înscriere pe grupe de comune.

Conducătorii vor lua contact cu preoţii, pentru ca sătenii să se înscrie Duminică, după serviciul religios.

Deoarece munca agricolă este în toiu ; se va căuta ca înscrierea să se facă la ore potrivite.

Nu se pot înscrie în partid decât acei cari au 21 ani împliniţi, bărbaţi sau femei.

Minorităţile se înscriu în registre speciale, în scopuri statistice.

Minoritarii vor declara vârsta, domiciliul şi profesiunea.

Evreii nu se pot înscrie.

Sărbătorirea d-lui prof. univ. I. Petrovici

In casa d-nei şi d-lui av. Omer Popovici, a avut loc Sâmbătă seară o masă intimă, care a întrunit un mănunchiu de oficialităţi şi oameni de litere, pentru a fi sărbătorit d. prof. Univ. I. Petrovici, emeritul ieşan, cu ocazia încununării d-sale cu marele premiu naţional pentru proză literară.

Au luat parte, pe lângă sărbătorit şi soţia d-sale; I. P. S. S, Mitropolitul Irineu prof. univ. C. Rădulescu-Motru, Gala Galaction, Petru Pogonat decanul baroului, insp. g-ral al învăţământului N. Negru, col. Aritonovici, prof. Oescu, Popescu şi poetul George Lesnea care a procurat selectei asistenţe momente de satisfacţie artistică, recitând din versurile d-sale.

Caz interesant în lumea evreească

Un caz interesant în lumea evreească este în cercetarea d-lui director al chesturei Alex. Stratan.

D-na Sabina Segal, din str. A. C. Cuza 31, a făcut o reclamaţie Rezidenţei că, rămânând văduvă de doi ani de zile şi fără copii, conform ritului mozaic spre a se putea recăsători urmează să fie deslegată religios de cumnatul ei (fratele fostului ei soţ).

Ori acesta, din cauza unei neînţelegeri familiare, refuză deslegarea.

Ieri a fost interogată la chestură, d-na Segal ; deasemenea a dat relaţii religioase un rabin oficial al comunităţii.

Cazul provoacă interes în lumea evreească.

In chestia pensionarilor din asigurările sociale

Casa Centrală a Asigurărilor Sociale ne trimite lămurirea următoare :

Referindu-ne la cele semnalate în ziarul dvs. prin articolul din 16 Mai 1940 : „Acţiunea pensionarilor din asigurările sociale", vă facem cunoscut următoarele :

Pensia de bătrâneţe a pensionarilor meşteşugari asiguraţi nu poate fi mărită la un minimum de lei 1500 lunar, întrucât pensia variază după calculul făcut în raport cu cotizaţia clasei asigurate şi anii de cotizaţie a pensionarilor asiguraţi.

Instituţia asigurărilor sociale nu se bizue pe sprijinul Statului, ea având la bază ideia mutualistă, un scop de asigurare mutuală, prin participarea tuturor, iar nu un scop de filantropie. Deaceia, pensiile de bătrâneţe acordate sunt în funcţia de salarizarea şi cotizarea fiecăruia.

Director *Nicolae Valter*
Şeful serviciului presei
P. E. Georgescu

ORA 12

Anglia şi armistiţiul franco-german

Londra 25 (Radio-Press) — Ziarul „Evening Standard" crede a şti că armistiţiul încheiat între Franţa şi Germania va dura multă vreme, deoarece Reichul nu are nici un interes să încheie acum pace cu Franţa.

Germania va deslănţui întâi atacul asupra Angliei, pentru ca apoi să poarte eventual tratative cu ambele ţări.

*

Ziarul „Times" subliniază că Germania nu se va mulţumi numai la atacuri aeriene, ci va încerca şi debarcări în Anglia. Insula este bine apărată de un milion jumătate de soldaţi.

Coastele au fost cercetate pas cu pas de către specialişti şi acolo unde s'a crezut că ar fi posibilă o debarcare, s'au luat măsuri.

Fortificaţiile de pe coaste au fost terminate.

Organizarea rezistenţei engleze

Londra 25 (Reuter).—Inaltul comandament englez a întocmit un plan de colaborare a comitetului militar francez din Anglia cu forţele franceze din Siria, Madagascar, Djibutti, Tunis şi Maroc.

Se ştie că aceste ţări au declarat că vor continua lupta cu Germania.

Armatele respective vor fi aprovizionate de Anglia prin sudul Africei.

Zi de doliu naţional în Franţa

Bordeaux 25 (Havas)—Ministrul de interne a vorbit azi dimineaţă la radio, anunţând că astăzi este ziua armistiţiului, o zi de doliu naţional, un doliu demn.

Astăzi Franţa are libertatea să plângă şi să se reculeagă la mormintele eroilor. Ministrul a cerut tuturor ca localurile de petrecere să fie închise. Postul de radio nu va transmite muzică.

Se va cânta numai Mersillieza, după care se va adresa poporului Mareşalul Patain.

Drapelele instituţiilor vor fi în bernă, iar trupa consemnată în căzărmi.

De mâine, Franţa începe o viaţă nouă. Fiecare îşi va relua ocupaţia şi va începe munca.

*

Preşedintele Lebrun şi membrii guvernului au participat azi dimineaţă la slujbă de reculegere în catedrala din Bordeaux.

Manifestaţie comunistă

Kaunas 25—(D. N. B)—Pentru prima dată după 14 ani a avut loc eri la Kaunas o manifestaţie comunistă.

S'a cerut legalizarea partidului comunist şi înfiinţarea de sindicate.

x RAZIE. — Din ordinul d-lui chestor I. Vlasie s'a făcut astăzi în localitate o puternică razie.

S'au operat zeci de arestări.

Dr. Elena Preda
Medic asistent al Spitalului Socola
Boale nervoase şi ale glandelor cu secreţiuni interne
Analize hormonale. — Diagnosticul biologic al sarcinei — Tratamentul sifilisului nervos
Iaşi, str. Vasile Conta 32
Consult. 4—6

Amatorii fotografi
găsesc tot ce au nevoe la
ZAHARIA WEISS

PERCEPŢIA CIRC. II IAŞI

Se aduce la cunoştinţa tuturor contribuabililor din baza Disp. I-a şi II-a că termenul de achitare cu reducere de 5% pe trimestrul Aprilie a. c. fiind expirat, toţi acei ce doresc a beneficia de reducerea de 7% urmează să achite impozitele directe în întregime până la data de 30 Iunie a. c. cunoscând că după această dată debitele vor fi riguros urmărite cu majorarea de 2% conform

Solemnitatea dela şc. normală „V. Lupu"

Impresionantul moment al despărţirei. Cuvântul d-lui director V. Petrovanu

Potrivit tradiţiei, pe care a introdus-o d. V. Petrovanu, directorul şcolii, a avut loc Duminică la Şc. Normală „V. Lupu" distribuirea premiilor, odată cu aceasta s'a sărbătorit într'un cadru impresionant momentul despărţirii de şcoală a ultimei promoţii.

Au fost de faţă membrii comisiei de capacitate şi profesorii. Dl. director V. Petrovanu, după ceremonialul obişnuit, a arătat că în acest an distribuirea premiilor s'a amânat pentru toamnă; cu toate acestea absolvenţii — a 75-a promoţie a şcolii — se vor bucura de aceaş sărbătorire ca şi'n ceilalţi ani. Este momentul, a spus d-sa, adresându-se absolvenţilor, când păşiţi în viaţă din această clipă sunteţi colegii noştri, înregimentaţi în marea falangă a corpului didactic.

Absolventul Bârsan a vorbit în numele colegilor, mulţumind d-lui director, corpului profesoral şi luându-şi rămas bun dela şcoală.

A urmat distribuirea premiilor clasei a 8-a, după care absolvenţii au trecut în faţa şcolii primind împreună cu profesorii lor, defilarea foştilor lor colegi.

În cinstea promoţiei s'a dat o masă la care au luat parte toţi cei prezenţi. Dl. director a ridicat paharul în cinstea M. S. Regelui, iar păr. prof. Solomei a arătat noilor absolvenţi directivele călăuzitoare pentru viaţă.

Dl. prof. V. Chelaru, luând cuvântul, s'a oprit asupra importanţei acestui moment care, pornit din marea înţelegere a d-lui V. Petrovanu, stabileşte legătura tainică dintre profesor şi ele; iar d. prof. Gărniţeanu le-a urat spor în viaţă.

Se citeşte procesul-verbal al promoţiei, încheiate în cinstea d-lui ministru P. Andrei şi d-lui director V. Petrovanu, stabilindu-se întâlnirea în anul 1955.

Dl. Maximoviei, institutor la şc. de aplicaţie, face un portret al d-lui V. Petrovanu, aşa cum l-au văzut elevii, numindu-l „capaşa". Mai vorbesc d-nii prof. Harton şi Velicu, subdirectorul şcolii, care arată înfăptuirile ce s'au făcut în această şcoală de actualul director, pentru starea elevilor. În numele absolvenţilor rostesc cuvinte de omagiu: Sârbu şi Scuşcă.

Masa a luat sfârşit prin cuvântul d-lui director V. Petrovanu. D-sa mulţumeşte tuturor acelora care se ocupă de această şcoală şi în special d-lui ministru P. Andrei.

Astfel, datorită deosebitei priceperi şi tact din partea valorosului director, dl. V. Petrovanu, s'a făcut primul pas pentru păşirea tinerilor în viaţă. A fost o solemnitate care onorează şcoala şi directorul ei.

VOCH.

PARTIDUL NAŢIUNII

Evenimentele cari se desfăşoară în Europe, într'un ritm atât de grăbit, şi care marchează lupta crâncenă dintre două lumi, au găsit ţara noastră propăşind în virtutea unor norme de viaţă cu mult anticipate noilor aşezări ce stau să-şi capete confirmarea valabilităţii.

Cu o uimitoare putere de previziune şi cu o ireductibilă voinţă înfăptuitoare, Majestatea Sa Regele Carol II a purces încă de acum doi ani la lichidarea unui regim de viaţă publică ale cărui înrâuriri tindeau să înlăture sufletul românesc de pe direcţiile fireşti-lor sale afirmări:

În adevăr, partidele politice, cari-şi supralicitau partizanii şi cari fragmentau voinţa naţiunii, se dovediseră ce organisme străine de însăşi năzuinţa poporului român.

Suveranul României a avut atunci o intuiţie mântuitoare: puterile de creaţie ale românismului nu mai puteau sta înăbuşite; ele trebuiau stimulate şi îndrumate — şuvoi impetuos — pe făgaşurile faptelor de biruinţă a Patriei.

Frontul Renaşterii Naţionale a izvorât din această înaltă concepţiune şi din acest curat patriotism, pe care M. S. Regele necontenit le afirmă în tot ceiace este vorbă şi faptă a Sa.

Când s'au declanşat conflictele europene, România reprezenta de mult un bloc granitic şi unitar de voinţe, puse în slujba superioarelor interese naţionale. Timpul venea, aşadar, să confirme valabilitatea salvatoare a reformelor regale.

Prin nouă operă de înalt interes patriotic: *Partidul Naţiunii*, care se află sub Conducerea supremă a Însuş Suveranului, Consolidatorul sufletelor româneşti, şi Care incorporează pe toţi fiii ţării, sub semnul aceleaşi lozince: *apărarea Patriei*, — poporul nostru afirmă, cu hotărâre o nouă etapă — şi cea mai de seamă — a drumului său spre desăvârşirea năzuinţelor ce-l animă.

În raportul d-lui ministru al Justiţiei către Consiliul de Miniştri se află formularea lapidară a raporturilor dintre *Partidul Naţiunii* şi Statul Român:

„Partid şi Stat vor fi două feţe ale unei unice realităţi".

Prin partidul Naţiunii, statul român îşi va desăvârşi, de aici înainte, toate operele naţionale, la cari are dreptul să aspire necontenit întreg poporului român.

Aflat sub suprema conducere a Majestăţii Sale Regelui, Partidul Naţiunii şi-a asigurat — prin chiar acest fapt de hotărâtoare însemnătate — condiţiile optime ale funcţiunii sale, ce tinde ca prin unitatea sufletească a întreg poporului român, să fie ca o stavilă neclintită lângă marile interese ale Patriei.

La dureri de **cap** şi **dinţi** întrebuinţaţi
NOVOCALM
Efect imediat şi sigur. Nu atacă inima

Numeroase posturi de notari vacante în Ţinutul Prut

În cuprinsul Ţinutului Prut sunt vacante 115 posturi de notari la următoarele judeţe şi comune:

Jud. Bacău. — Comuna Tamaşi, Blăgeşti, Ardeoani.

Jud. Baia. — Com. Bogdăneşti, Dolhasca, Drăgăneşti, Costeşti. Plasa Mălini (delegat secretar de plasă). Comuna Buneşti, Găineşti, Horodniceni, Stolniceni-Ghiţescu, Liteni, Dolheşti.

Jud. Bălţi. — Plasa Glodeni (delegat secretar de plasă) Com. Sarata-Veche, Strâmba, Sângerei, Chirileni, Zăzuleni Vechi, Cajba, Bratuşeni, Biliceni.

Jud. Botoşani. — Com. Calaraşi, Dumbrăveni, Tudora.

Jud. Iaşi. — Comuna Bădeni, Petreşti, Cogeasca, Fântânele, Mădârjac, Mogoşeşti, Pocriaca, Uricani, Prisăcani, Sineşti, Osoi, Aroneanu, Rediu-Tatar, Vânători, Baltaţi, Cârcoaia, Hodora, Prigoreni, Coiuceeni, Glăvăneşti, Perieni, Plugari, Roşcani, Golăeşti, Unţeşti, Valea Mare.

Jud. Neamţ. — Plasa Bistriţa (delegat secretar de plasă), Plasa Muntele, idem, Comuna Podoleni, General Averescu, Galu, Petricani, Pipirig, Hangu, Negreşti, Ceahlău.

Jud. Roman. — Plasa Roman Vodă (delegat secretar de plasă), Plasa Moldova, idem, Com. Dagâţa, Băluşeşti, Buciumi, Cârligi, Oniceni, Boteşti, Bozieni Balş, Miron Costin, Roşiori, Porceşti, Secueni, Oţeleni, Stănişa, Brăteanu, Ruptura, Muncelul de Sus, Văleni, Broşteni, Răchiteni, Sagna, Spiridoneşti.

Jud. Soroca — Plasa Soroca (delegat secretar de plasă), Plasa Vârtejeni, idem, Plasa Târnova, idem, Comunele Mândâc, Poiana Cunicea, Gura Căinari, Sănătăuca, Văscăuţi, Vorâncău, Ocolina, Rublenita, Arioneşti, Plasa Năduşita (delegat secretar de plasă), Com. Gura Camenca, Cirpcău, Vasilcău, General Poetaş, Bacsani.

Jud. Vaslui. — Plasa Racova (delegat secretar de plasă, Plasa Movila lui Purcel, idem, Plasa Ştefan cel Mare, idem, „ Peneş Curcanul, „ Com. Fereşti, Rafaila, Stioborâni, Tansa, Todireşti, Muntenii de Sus, Pungeşti, Gârceni.

Se declară vacante pe ziua de 1 August 1940 şi posturile de notari dela următoarele comune, ocupate în mod provizoriu şi anume:

1. Com Brătila, jud. Bacău
2. „ Ţibăneşti „ Vaslui
3. „ Funduri „ Bălţi
4. „ Ghizdita „ Soroca
5. „ Danul Vechi — Bălţi
6. „ Vârtejeni jud. Soroca
7. „ Ochiul Alb „ „

Complectarea acestor posturi se vor face în conf. cu disp. art. 126 din regulamentul legii ad-tive, publicat în M. O. No. 268 din 18 Noembrie 1939, combinat cu art. 2 din legea pentru numiri în funcţiuni publice, publicată în M. O. din 26 Ianuarie a. c.

Pentru a fi numit notar, candidatul în afară de condiţiunile generale de numire în funcţiunile publice, trebue să îndeplinească următoarele condiţiuni:

a) Să posede cel puţin absolvenţa liceului sau a unei şcoli echivalente.

Echivalenţa şcolilor se stabileşte prin Decizia Ministerului de Interne şi este valabilă numai pentru intrarea în funcţiile ad-tive.

b) Să fie absolvent al unei şcoale de notari, de această condiţiune fiind scutiţi numai licenţiaţii în Drept.

c) Să treacă un concurs.

În acest scop, Ministerul de Interne, prin adresa Nr. 5796P din 10 Iunie a. c., a fixat un concurs pentru ocuparea posturilor vacante de notari din întreaga ţară, care se va ţine la reşedinţa fiecărui Ţinut cu începere dela 25 (două zeci şi cinci) Iulie 1940.

Concursul va consta din următoarele materii:

O probă scrisă, compus dintr'un subiect teoretic şi unul practic.

Subiectul teoretic va consta din: noţiuni de drept constituţional şi ad-tiv, codul penal: Cartea I, dispoziţiuni generale şi Cartea III, contravenţiuni; procedura penală, Cartea I, dispoziţiuni generale şi Cartea II, primele cercetări, urmărirea şi instrucţia; Cartea VI, cap. II, judecarea infractorilor — minori şi ocrotirea minorilor nedelicvenţi;

Proba practică va consta dintr'o lucrare în legătură cu administrarea finanţelor locale, sau:

Bugetul şi operaţiunile în scriptele de contabilitate comunală;

Redactarea unui proces verbal de şedinţă al consiliului comunal;

Întocmirea tabelelor de recensământul tinerilor şi recensământul rechiziţiilor;

Dosarele şi registrele din cancelaria comunală;

Înregistrarea şi expedierea corespondenţei;

Formarea unui dosar de căsătorie;

Dresarea unui proces verbal de constatarea unei infracţiuni.

Pentru limba română nu se va face o examinare specială, ci se apreciază cunoştinţele candidatului după ortografia şi stilul compoziţiei celorlalte lucrări scrise:

La proba orală candidaţii vor rebui să dovedească cunoştinţe din materiile indicate la proba scrisă: teoretică şi practică, cum şi din următoarele legi:

1. Constituţia, legea ad-tivă şi regulamentul ei de aplicare;
2. Codul funcţionarilor publici Regele Carol II;
3. Noţiuni de contabilitate publică, referitoare la comuna rurală;
4. Legea Curţilor Ad-tive.

Concursul se va ţine în faţa unei comisiuni compusă din membrii prevăzuţi de art. 126 din regulamentul legii ad-tive.

Se vor prezenta obligatoriu la acest concurs şi notarii aflaţi în funcţiune, numiţi provizoriu de această Rezidenţă în cursul anului 1939, cari n'au depus concursul ce s'a ţinut în lunile Iunie şi Iulie 1938 la reşedinţele celor 7 Curţi Administrative şi publicat în M. O. No. 180 din 6 August 1938, sub sancţiunea de a li se revoca numirea în caz de neprezentare la data fixată pentru acest concurs.

Cererile de înscriere se vor depune de către candidaţi la această Rezidenţă (Serv. Administrativ) cu cel puţin 5 (cinci zile libere înainte de ziua fixată pentru concurs şi vor fi însoţite de următoarele acte:

1. Extractul de naştere;
2. Certificatul de botez;
3. Actul de studii din care să rezulte că posedă absolvenţa liceului sau a unei şcoli echivalente;
4. Diploma de absolvenţa şcoalei de notari, peotru acei ce nu sunt licenţiaţi în Drept;
5. Certificatul de naţionalitate;
6. Certificatul de moralitate şi de bună reputaţie în societate, eliberat de primăriile comunelor unde şi-a avut domiciliul, cu indicarea că a avut întotdeauna purtare bună;
7. Certificatul de la cazierul judiciar că n'a fost condamnat pentru fapte infamante în ultimii 10 ani sau destituit din serviciu;
8. Actul de satisfacerea serviciului militar;
9. Certificatul doveditor că face parte din Frontul Renaşterii Naţionale;
10. Declaraţie de avere ce posedă atât candidatul cât şi soţia sa, cu o descriere amănunţită;
11. Declaraţie de limbile ce posedă;
12. Două fotografii format legitimaţie.

Notarii în funcţiune pe lângă cererile de înscriere vor prezenta numai restul de acte din cele enumerate mai sus ce nu sunt depuse la cazierele lor personale.

Lipsa vreunui act atrage după sine respingerea candidatului de la concurs.

Candidaţii vor fi supuşi în prealabil vizitei medicale unui medic oficial.

Proba scrisă este eliminatorie dacă candidatul n'a întrunit cel puţin media 6, care se formează prin adunarea mediilor obţinute la proba teoretică şi practică, plus nota la limba română împărţită la 3.

Notarea se face cu numere dela 1 până la 10.

Numirea în funcţiunea de notar se va face în ultima clasă de salarizare.

Procedura privitoare la ţinerea concursului este acea prevăzută de art. 126 din regulamentul legii ad-tive, care va fi adusă la cunoştinţa candidaţilor în ziua începerii concursului.

Potrivit disp. Ministerului de Interne No. 3986—P, din 18 Aprilie 1940, posturile din prezenta publicaţie vor putea fi ocupate şi de către candidaţii reuşiţi la examenul de pretor ce s'a ţinut la Ministerul de Interne în cursul acestui an, fără a se mai prezenta la concursul de notari fixat prin publicaţiunea de faţă.

Deasemenea cei ce îndeplinesc condiţiunile do a fi transferaţi în aceste posturi, vor prezenta cereri de transferare potrivit disp. art. 102 şi 103 din Codul Funcţionariior Publici Regele Carol II.

Orice retaţiuni în legătură cu cele cuprinse în prezenta publicaţiune se pot cere de către candidaţi la cancelaria Rezidenţei (Secţia Personalului de Stat) în toate zilele de lucru, între orele 11—13.

Absolvenţii Liceului Internat „C. Negruzzi" Iaşi

Promoţia 1939-40 Prof. I. I. Raianu şi Neagoe Popea

Cerchez V. Eugen 9.55, Comovici N. Mircea 9.49 Pavloff Loris 9.45, Andrei P. Alex. 9.40, Cojocaru N. I. 9,16, Enescu N, 8.89, Luca Romano 8.84, Petrescu P. 8.53 Ghelcov I. 8.49, Foni I. 8.45 Dimitrescu A. 8.36, Leiba A. 8.36, Gheorghiţă M. 8.36, Gheorghiţă E. 8.27, Constantinescu G. 8.22, Huzău V. 8.20, Pavenik V. 8.13, Munteanu I. 8.11, Ona M. 809, Gâdei P. 7.93, Braga V. 7.91, Burlacu N. 789, Colesnic D. 7.89, Grigoriu R. 7.89, Enăchescu G. 7.88, Apotecher F. 7.85, Ştefănescu D. 7,75 Froim D. 7.67, Schönfeld E. 7.64 Oaru C. V. 7.62, Stoicov V. 7.60, Zavalide-Kirculescu N. 7.36, Bâra Vasile 7.33, Cuciureanu Gr. 7.31, Cristea V. P. 7.13, Rădulescu N. I. 6.91, Rottman M. 6.86, Mărcuţă E. 6.82.

O manifestare frumoasă la Casa asigurărilor sociale din Iaşi

Ieri dimineaţă dl. Al. D. Ahire Directorul Casei, a convocat în biroul D-sale pe şefii de serviciu ai instituţiei, cărora le-a arătat în semnătatea înaltei Decizii de înfiinţare a Partidului Naţiunei, în cadrul căruia, ca buni români şi slujitori devotaţi ai statului, urmează a activa, cu toată hotărârea şi jertfa de sine, potrivit ordinelor ce vor primi.

D-sa solicită colaboratorilor, ca înlăturând orice preocupare de interese individuale, prin activitatea ce depun în serviciul instituţiei, să dea dovadă că sunt însufleţiţi de cel mai desăvârşit simţ de răspundere, de cea mai largă înţelegere pentru nevoile asiguraţilor membri ai Casei, de cea mai fermă hotărâre în aplicarea legilor şi regulamentelor pentru ca printr'o muncă nobosită să asigure prosperitatea instituţiei şi prin aceasta să se încadreze ca membri devotaţi şi activi în politica de înfăptuire a noului partid.

Dl. Medic şef dr. Cezar Teodorescu, ca prim colaborator la conducere, asigură pe Dl. Director al Casei, că se poate bizui pe concursul nelimitat atât al D-sale cât şi al corpului medical şi farmaceutic.

În acelaş sens vorbeşte şi dl. Eug. Covaci, sub-directorul Casei, în numele personalului administrativ, după care cei prezenţi, face o entuziastă manifestaţie de recunoştinţă şi devotament pentru M. S. Regele şi Marele Voevod Mihai.

Funcţionarii Rezidenţei Ţinutului Prut aderă cu entuziasm la Partidul Naţiunii

Domnul Rezident Regal Prof. Tr. Ionaşcu a expediat în ziua de 23 Iunie a. c. următoarea telegramă domnului Ministru Ernest Urdărianu, Şeful Statului Major al Partidului Naţiunii:

„Funcţionarii Rezidenţei Regale a Ţinutului Prut, în frunte cu subsemnatul, îşi fac o datorie de conştiinţă de a vă ruga să bine voiţi a lua act de desăvârşita şi entuziasta lor aderiune la curatele şi româneştile principii, care statornicesc rolul politic al Partidului Naţiunei, menit să dea trăinicie unităţii sufleteşti şi unităţii de conducere acţiunii pentru menţinerea şi mântuirea Ţării.

Totdeodată, asigur pe Excelenţa Voastră, Şeful Statului Major al Partidului Naţiunei, că întreaga lor muncă şi devotament vă stă la dispoziţie, spre a fi puse în slujba noilor orânduiri, hărăzite Neamului de Înalta şi pătrunzătoarea Înţelepciune a Majestăţii Sale Regelui".

Sănătate!

Rezident Regal al Ţinutului Prut,

Prof. TR. IONAŞCU

Premilitarii ieşeni la munca de folos obştesc

La sediul subinspectoratului P. P. al Municipiului, a avut loc o conferinţă prezidată de d. major Virgiliu Stănceanu, comandantul subinspectoratului. Au luat parte toţi comandanţii de subcentre universitare, şcolare şi municipale.

S'a luat în discuţie chestiunea muncei de folos obştesc, hotărându-se ca începând de ieri Luni 24 Iunie crt., premilitarii ieşeni, repartizaţi în 5 serii, să-şi facă concentrarea anuală obişnuită de câte şase zile lucrătoare.

Inspectoratul Premilitar local a pus la dispoziţia Municipiului prima serie din aceşti tineri concentraţi, iar Primăria îi va folosi la lucrările deja proectate a se executa şi anume: asanarea cartierelor joase ale oraşului; face rea transeelor publice care sunt prevăzute în planul anual obişnuit pentru apărarea pasivă a oraşului; nivelarea şi asanarea terenului din zona Parcului Sportiv; îndiguirea iazului dela Ciric, etc.

O parte dintre premilitari au fost repartizaţi pe lângă lângă serviciul sanitar al oraşului şi la diferite altelucrări edilitare.

•

Se atrage atenţiunea celor care nu se vor prezenta la lucrări, că vor suferi rigorile legii P. P., fiind consideraţi ca nesupuşi la concentrare.

REP.

Adeziunea Blocului pensionarilor la partidul naţiunii

Blocul pensionarilor din Iaşi a expediat M. S. Regelui telegrama următoare:

Membrii Blocului pensionarilor publici din Iaşi, înscrişi toţi două mii în Frontul Renaşterii Naţionale încă din ceasul întâi al existenţei acestei uniuni, aderăm cu toată inima şi conştinţa de buni români la *partidul Naţiunei*, activând în cadrul acestui organism unic, după îndrumările şi conducerea supremă a Majestăţii Voastre.

Cu cel mai profund respect şi devotament ne îngăduim a vă ura sănătate pentru fericirea ţării şi neamului nostru.

Preşedinte
VICTOR MUNTEANU

Sala de tir a Soc. de Gimnastică

Societatea de Gimnastică „Sport şi Muzică" amenajând în cele mai moderne condiţiuni sala ei de tir, a pus-o la dispoziţia amatorilor de tragere — şi tineretului (băieţi, fete).

Tragerile se pot face în fiecare zi, — deocamdată între orele 2—5 după amează, — afară de zilele când au loc tragerile premilitarilor, sub conducerea maistrului-instructor al sălii.

Tragerile se fac cu armele, cartuşele şi ţintele ce se procură de Societate, şi în condiţiunile fixate prin regulamentul Sălii, care se găseşte afişat la Societate.

Adunarea Soc. de economie a funcţionarilor Spiridoniei

Membrii societăţii de economie a funcţionarilor Epitropiei Sf. Spiridon, s'au întrunit în adunare generală. Au luat parte toţi funcţionarii instituţiei, în frunte cu d. A. M. Frimu secretarul general.

A luat cuvântul pr. I. Solomei, care a scuzat lipsa d-lui Alfons Ciril'o directorul financiar al Spiridoniei şi preşedintele societăţii, care fiind bolnav n'a putut lua parte la această adunare.

Apoi a luat cuvântul d. secretar general A. M. Frimu, care a adus salutul d-lor epitropi şi a directorului general, Mai departe dsa a relevat situaţia actuală a instituţiei, situaţie care merge spre progres datorită bunei conduceri.

Vorbeşte apoi pr. I. Solomei care face o amplă dare de seamă a activităţii societăţii pe anul expirat, după care d. P. Caţaiti dă raportul cenzorilor.

După votarea în unanimitate a proectului de buget pe noul an financiar, se trece la complectarea consiliului de administraţie. În vii aplauze este primit ca nou consilier d. secretar general A. M. Frimu, iar comisia de verificare a societăţii este compusă din d-nii: P. Caţaiti, diacon Gheorghiţă şi Carabulea. Casieriul societăţii a fost menţinut d. Apeşcăriţei.

Se mai discută unele chestiuni în ce priveşte bunul mers al societăţii, după care la propunerea d-lui secretar general A. M. Frimu, se trimite câte o telegramă omagială M. S. Regelui şi d-lui prof. Hortolomei, Ministrul Sănătăţii.

Cu aceasta, solemnitatea a luat sfârşit. REP.

x Dl. Sibi, distinsul consul al Franţei, care a fost grav bolnav, se află pe deplin restabilit şi şi-a reluat ocupaţiile.

Informaţiuni

x *Cine a încercat s'a convins că cel mai bun e untdelemnul SPHINX. A cumpăra alt untdelemn înseamnă a plăti mai scump fără a obţine calitatea untdelemnului SPHINX.*

x Liceul de fete „Oltea Doamna" va ţine în ziua de 28 Iunie 1940 orele 11 ţine licitaţie publică pentru construirea unui adăpost trasşeu, în valoare de 53.000 lei. Odată cu oferta se va depune şi garanţie de 5 la sută în numerar. Devizul se poate vedea la cancelaria şcoalei de la orele 10—12.

x *A ţi frumoasă şi atrăgătoare* este problema ce rezolvă **Crema Miraculoasă.** Această minunată cremă distruge petele şi coşurile de pe obraz, albeşte şi catifelează pielea dându-i un parfum delicios. Depozit Farmacia Dr. Ratianu Str. Cuza Vodă 83.

x *Fiţi în ritmul vremurilor* întrebuinţaţi la gătit margarina modernă, —untul vegetal **Excelsior** şi veţi fi satisfăcuţi pentrucă e spornică, gustoasă, eftină şi higienică.

DE ÎNCHIRIAT o cameră frumoasă, mobilată, cu acces la baie.

A se adresa str. G. Enescu No. 6 (vis a vis de şcoala Al. Lambrior.

DE VÂNZARE casă compusă din 4 camere şi 2 antrete, beciu, bucătărie de vară, 1200 m. p.

A se adresa la chiriaş sau D-na Neculau str. Oancea 26 (Tătăraş)

PERCEPŢIA CIRC. II IAŞI

Se aduce la cunoştinţa tuturor contribuabililor că la data de 30 Iunie a. c. expiră termenul până la care dată se poate achita cu reducere de 2% amenzile fiscale. După această dată amenzile vor fi urmărite integral cu cea mai mare rigoare, Ministerul de Finanţe cerând lichidarea lor.

Apogeul artei fotografice la
STUDIO GUSTY

Blocul Pensionarilor Publici din Iaşi, cu durere anunţă încetarea din viaţă a pensionarului C. F. R.

EUGEN DOBOS

membru al Blocului

Inmormântarea va avea loc astăzi Marţi 25 Iunie a. c. ora 6 seara la Cimitirul Eternitatea, unde este depus corpul

D-nele şi D-nii pensionari sunt rugaţi a lua parte.

ANUL XXXVII No. 9976

1 LEU

ABONAMENTE:
Lei 850 pe un an
180 „ 6 luni
90 „ 3 luni
35 „ 1 lună
1500 Instituţii publice

Atelierele tipografice „Opinia" IAŞI STR. LAPUŞNEANU 37

OPINIA

Ziar popular cotidian

JOI 27 IUNIE 1940

TELEFOANE
Redacţia No. 1299
Administraţia 1299
Serv. de noapte red. 1436
Adm-ţia de noapte 1635

Redacţia şi Administraţia IAŞI STR. LAPUŞNEANU 37

Director C. R. GHIULEI

Fapte în legătură cu situaţia externă

In aşteptarea acţiunii militare împotriva Angliei

Optimism în Anglia. — Neîncredere în America. — Ciocniri franco-engleze în Syria ?

Guvernatorii civili şi comandanţii militari din diferitele colonii franceze au declarat că vor continua lupta. Este însă vădit că această acţiune e regisată de Anglia. In şedinţa de ieri a Camerei Comunelor, d. Churchill a recunoscut-o făţiş, declarând că Anglia va continua să sprijine atitudinea de război a imperiului colonial francez.

Dl. Churchill a destăinuit că încă dela 13 Iunie Franţa a cerut dezlegarea de obligaţiile faţă de Anglia, în scopul de a încheia pacea separată.

Dl. Churchill a pus condiţia ca flota franceză să fie trecută în porturile britanice. Dar situaţia s'a precipitat şi conducerea a fost luată de mareşalul Petain care a cerut armistiţiu şi a acceptat dezarmarea flotei.

— După încetarea războiului în Franţa, am intrat într'o perioadă de acalmie. Războiul italo-englez se manifestă printr'o redusă acţiune aero-navală în Mediterana; iar între Anglia şi Germania se dau mici atacuri de aviaţie. Se afirmă însă că germanii pregătesc o acţiune în stil mare, împotriva insulelor britanice.

Incă nu se cunosc oficial condiţiile armistiţiului

Berlin 26 (Radio-Press)—Până acum, la Berlin, nu sunt cunoscute oficial punctele armistiţiului germano-francez.

In această privinţă se păstrează cel mai desăvârşit secret. Se aşteaptă ca astăzi presa să obţină permisiunea de publicare. Atunci se va vedea dacă armistiţiul cuprinde 24 de paragrafe precum se afirmă.

Cercurile bine informate cred a şti că în afară de clauzele militare şi acele privitoare la comisia de la Wiessbaden, care va supraveghea aplicarea armistiţiului, Germania şi-a rezervat dreptul de a avea o legătură pe uscat cu Spania. Aceasta, pentru a compensa întreruperea legăturilor pe apă dintre Germania şi Spania.

In modul acesta Reichul va putea importa din Spania materiale şi mai ales metale.

Pierderile aliaţilor în vest

Berlin 26 (D. N. B.)—Ziarul „Frankfurter Zeitung" socoteşte că pierderile franceze se cifrează la două milioane oameni. In această cifră nu sunt cuprinse pierderile engleze, olandeze şi belgiene care se ridică la un milion jumătate oameni.

Acţiunea împotriva imperiului britanic

Roma 26 (Stefani)—După semnarea armistiţiului delegaţia franceză a părăsit Italia eri la ora 2 cu aceleaşi avioane, plecând direct la Bordeaux. Plenipotenţiarii francezi au fost salutaţi la plecare de generalii italieni şi şeful protocolului din ministerul de externe.

•

Ziarul „Tribuna" de astăzi, ocupându-se de modul cum va fi continuat războiul, scrie că acţiunea germano-italiană nu va fi îndreptată numai împotriva metropolei engleze. Războiul se va desfăşura pe toate fronturile imperiului britanic.

Anglia crede că germanii nu vor putea debarca

Londra 26 (Reuter)— Ziarul „Daily Telegraph" publică un articol al generalului Gwynn în care se arată că Anglia va fi în curând atacată de toate forţele germano-italiene. Germanii se vor folosi de bazele organizate în apropierea coastelor engleze.

Anglia însă poate să reziste la acest atac, deoarece germanii nu vor putea transporta forţe pe insulă. Comandamentul englez are la dispoziţie noui loturi de mine pentru a îndesi barajele. In acelaş timp aviaţia engleză, va bombarda toate bazele germane, chiar cele aflate în Franţa.

•

Londra 26 (Reuter).—Presa engleză este preocupată de trei chestiuni importante:

1) Terminarea războiului pe continent.
2) Acţiunea generalului de Gaulle şi
3) Ajutorul Statelor Unite.

Ziarul „Daily Telegraph" scrie în ultimul său număr că Anglia nu va uita sacrificiul Franţei, deşi capitularea s'ar fi putut face aşa fel ca colaborarea franco-engleză să nu sufere. Anglia este gata să întindă oricând mâna către Franţa. Toţi francezii vor putea obţine cetăţenia engleză, dacă o vor cere, fără să renunţe la cea franceză.

Americanii au devenit rezervaţi

Indoindu-se că Anglia ar putea să reziste

Zurich 26 (A. T. E.)—Presa elveţiană reproduce corespondenţa ziarelor din Stockholm în care se arată că cercurile americane păstrează oarecare rezervă în ceiace priveşte livrarea vaselor comandate de guvernul englez. Aceasta, din cauza nesiguranţei creditului deschis Angliei.

Statele Unite se arată îngrijorate de situaţie şi nu cred că Anglia va putea rezista atacului german.

In acest caz ajutoarele materiale ale Americei ar fi inutile. Deaceia se crede că economiştii americani vor opri livrările, până la clarificarea situaţiei.

Acţiunea pentru pacificarea Indiilor

Londra 26 (Britanova)— Se anunţă din India că lordul Willington vice-regele Indiei, a dus la bun sfârşit tratativele pentru împăcarea partidului naţionalist indian cu partidul mahomedan.

Şefii celor două grupări au acceptat să se întâlnească şi să înceapă discuţiile.

Repatrierea refugiaţilor poloneji

Bucureşti 20. — Din partea biroului de presă de pe lângă legaţia germană, se anunţă:

Cu prilejul înapoierei a numeroşi refugiaţi în Polonia, în urma înţelegerei dintre guvernele german şi lituanian, 7 membri ai familiei Pilsudski s'au înapoiat la Varşovia.

De altfel şi între guvernele german şi român s'au stabilit norme pentru a se grăbi repatrierea refugiaţilor poloneji.

Din Martie până acum s'au reîntors 3500 refugiaţi.

Operaţiile de repatriere vor fi terminate la sfârşitul lunei Iulie.

Telegrama d-lui Gr. Iunian

trimisă M. S. Regelui

Bucureşti 26 — Cunoscutul fruntaş politic dl. Gr. Iunian, care precum se ştie a aderat la partidul naţiunii, a trimis eri următoarea telegramă M. S. Regelui:

Sire,

Faţă cu împrejurările grele, aţi socotit de datoria Majestăţii Voastre să asumaţi o grea şi totală răspundere personală.

In urma hotărârei Majestăţii Voastre, socotesc că nu mai e cu putinţă ca divergenţele de concepţie să mă oprească în împlinirea datoriei de a reclama şi însuşi cu termitate partea mea de răspundere.

Mă grăbesc să răspund apelului Majestăţii Voastre şi să solicit fără ezitări înscrierea în Partidul Naţiunei.

Imi pare rău că vârsta nu-mi îngădue să pot făgădui o acţiune plină de avânt.

Rog însă pe Majestatea Voastră să creadă în devotamentul meu neţărmurit, ca şi în trecut, total dezinteresat.

Să trăiţi Sire
Sănătate
GR. IUNIAN

Armistiţiul dintre Italia şi Franţa

Roma 26 (Stefani)—Din ordinul Ducelui s'a dat astăzi dimineaţa publicităţii cele 26 de puncte ale armistiţiului italo-francez şi anume:

1) Franţa încetează imediat ostilităţile contra Italiei atât în metropolă cât şi în colonii.

2) Forţele armate italiene ocupă până la încheierea păcii, zonele ocupate de ele.

3) dealungul graniţei cu Italia, o zonă lată de 50 km. va fi demilitarizată de francezi; în Siria şi Algeria zona va fi de 200 km. iar în Tunis demilitarizare complectă.

4) Djibuti va fi ocupat de italieni până la încheierea păcii.

5) linia ferată Djibuti-Addis-Abeba va fi întrebuinţată de Italia pentru orice fel de transporturi.

6) vor fi demilitarizate pe tot timpul războiului Italiei cu Anglia, porturile franceze: Tdulou, Bizerta, Oran şi Ajaccio,

7) în zonele demilitarizate vor rămâne în vigoare forţele publice franceze.

8) zonele vor fi delimitate de comisia specială de armistiţiu.

9) Toate forţele armate din Franţa şi colonii care au fost opuse Italiei, vor fi demilitarizate şi dezarmate. La fel în colonii.

10) Ca garanţie, întreg armamentul infanteriei şi artileriei franceze care a luptat contra Italiei va fi preluat guvernului italian.

11) toate zonele demilitarizate şi ocupate vor sub control italo-german.

12) toate unităţile marinei franceze vor fi dezarmate cu excepţia câtorva necesare pazei în colonii.

13) Italia nu va întrebuinţa marina franceză în războiu.

14) guvernul francez se obligă să împiedice pe supuşii săi să lupte contra Italiei în armate străine; cei ce totuşi vor lupta vor fi trataţi ca franctirori şi împuşcaţi.

15) Guvernul francez se obligă să interzică navelor sale să treacă la inamicii Italiei.

16) La fel navele comerciale.

17) Toate vasele şi mărfurile italiene capturate şi confiscate vor fi imediat restituite.

18) toate avioanele vor fi imediat predate.

19) Emisiunile franceze de radio sunt sub control, cele de propagandă interzise iar comunicaţiile radiofonice cu coloniile sub supraveghere italiană.h

20) libertate de trafic prin Franţa.

21) liberarea imediată a prizonierilor şi civililor italieni internaţi.

22) guvernul francez este garant pentru executarea acestei convenţii.

Art. 23, 24, 25 şi 26 cuprind formalităţile de aplicare a armistiţiului.

Un plan politic de înaltă morală şi de desăvârşit naţionalism

Cuvântul M. S. Regelui

Guvernul, ca interpret al sentimentelor ţării, a felicitat ieri pe M. S. Regele pentru întemeierea partidului naţiunii. Dl. prim-ministru Gh. Tătărescu a subliniat că s'au rupt

M. S. REGELE CAROL II

şi ultimele zăgazuri care împiedecau contopirea tuturor energiilor neamului, şi că s'a înfăptuit deplin lozinca: „un rege, o ţară, un popor".

M. S. Regele Carol II a binevoit a răspunde prin următoarea cuvântare înălţătoare:

Domnule Preşedinte al Consiliului,

Domnilor,

Intâiu ţin să vă mulţumesc pentru cuvintele calde şi de adâncă pricepere a vremurilor, ce Mi le-aţi rostit în numele Guvernului.

Această ultimă fază a muncii de renaştere a Ţării este faza ei hotărâtoare. România s'a aşezat astăzi pe un nou plan politic, — un plan politic de înaltă morală şi de desăvârşit naţionalism.

Nu pot, în aceste clipe, decât să repet ceeace am spus şi zilele trecute: că, de astăzi înainte România unită trebue să păşească hotărât, fără nici o şovăire, spre o reînoire morală şi spre un nou ciclu de muncă.

Astăzi nu ni se mai cer vorbe, ni se cer înainte de toate fapte. Omul va fi judecat de azi înainte prin ceeace a ştiut să îndeplinească şi prin credinţa şi munca pe care a depus-o pentru binele Ţării, încadrat în noul regim.

Vorbele nu mai trebuesc. Deci, voi fi scurt.

Aceasta este dorinţa Mea: ca toţi, de ori unde vor veni, să-şi pună umărul la o muncă comună, la o credinţă comună, la un suflet comun.

Ceeace din prima clipă când M'am întors acum zece ani, am dorit s'o fac „Unirea tuturor", nădăjduesc astăzi, că prin patriotismul ferm al tuturor Românilor, se va îndeplini.

Aşa să ne ajute Dumnezeu!

Sănătate!

Informaţiuni

x **Impozitul pe lux.**— Ministerul de Finanţe dispune ca registrul special pentru plata impozitului pe lux şi cifra de afaceri să se înfiinţeze în fiecare an şi să se vizeze la începutul fiecărui exerciţiu financiar, aprobând în mod excepţional ca pentru exerciţiul 1940 | 41 să se facă viza fără nici o sancţiune, până la sfârşitul lunei Iunie 1940.

x O delegaţie formată din d-nii Mişu Şerbănescu secretarul Camerei de Comerţ, G. G. Săvescu şeful Biroului Aprovizionării şi Gh. Bejenaru şef de Birou la Municipiu, au făcut eri noui inspecţii pe la morile şi brutăriile din oraş, pentru a se constata cum se prezintă aprovizionarea cu făină.

x D. Ulrich Platzman a fost numit de către Epitropia Spitalului Izraelit, delegat şi casier la Societatea „Sacra".

x HRAM.—Sâmbătă 29 Iunie crt. (Sf. Petru şi Pavel) se va prăznui hramul bisericei Moara de vânt de sub parohiatul pr. Vasile Popa.

Vineri după amiază va avea loc slujba litiei de către un sobor de preoţi, iar a doua zi se va oficia slujba obişnuită a hramului de către P. S. S. arhiereul Valeriu Botoşineanu. Răspunsurile vor fi date de corul Bisericei Sf. Spiridon.

In veci nemângâiaţii: Isac Eisenhändler, soţ, Ana şi Ing. M. Haisenhändler, Trude şi Av. Iulius Haisenhändler, Flora şi Carol Eisenhändler, Seli şi Dr. M. Segal, cu Paul, Ieti şi Dr. M. Gurman cu Gabriel (Buhuşi), Dr. Benjamin Eisenhändler, copii şi nepoţi, precum şi familiile Tarcăuanu, Löbelsohn, Koffler, Hammer, Max Mehr (Bucureşti) Schärf (Tg. Ocna), Segal, Gurman (Soroca), Rottman, Sostheim, Eisenhändler (Huşi), au durerea a anunţa moartea mult prea scumpei lor

Pauline Eisenhändler

în vârstă de 64 ani încetată din viaţă după o lungă suferinţă.

Inmormântarea va avea loc mâine Joi 27 Iunie orele 2 p. m., cortegiul pornind dela locuinţa defunctei din strada Cuza-Vodă 62 (casele Motăş)

ORA 12

Textul oficial al armistiţiului franco-german

Berlin 26 (D. N. B).— Din ordinul Führerului, Marele Cartier General al armatelor germane a dat astăzi dimineaţa publicităţii textul armistiţiului cu Franţa, text compus din următoarele 24 puncte:

1) Guvernul francez se obligă să înceteze imediat ori ce rezistenţă atât în Franţa cât şi în colonii.

2) rămâne sub ocupaţie până la încheierea păcii o parte din teritoriul francez situată la nord vest de o linie care va trece cu începere dela graniţa elveţiană din dreptul oraşului Geneva prin localităţile Bourges—Fours (20 km. sud)—Angouleme—Libourne—Mont de Marsan şi Orthez la graniţa spaniolă.

3) Comandamentul german va exercita în zona ocupată toate puterile de stat şi autorităţile civile franceze îşi vor da tot concursul.

4) toată armata franceză va fi demobilizată cu excepţia unităţilor necesare păstrării ordinei publice.

5) ca garanţie pentru linişte în viitor, guvernul francez va dispune predarea către armata germană a tuturor armelor şi muniţiunilor aflate în zona care rămâne neocupată.

6) armele rămase în zona ocupată, vor fi depozitate sub pază germană.

7) toate fortificaţiile de coastă ale Franţei împreună cu armamentul lor în perfectă stare de funcţiune cât şi planurile acestor fortificaţii se vor preda imediat Germaniei.

8) Toată flota franceză va fi dezarmată şi predată Germaniei care se obligă să nu o întrebuinţese în războiu.

9) Guvernul francez va arata zonele minate şi le va curaţa cu vasele sale curăţitoare de mine.

10) Guvernul francez, se obligă să nu uneltească contra Germaniei şi să împiedice pe supuşii săi să treacă în ţări străine pentru a lupta contra Reichului.

11) Toată flota comercială va fi imediat predată iar vasele aflate în colonii sau în raporturi vor fi rechemate.

12) Toate avioanele vor fi imediat predate; cele străine vor fi indicate autorităţilor germane care vor decida de soarta lor.

13) Vor fi deasemeni imediat predate toate industriile cât şi căile de comunicaţii.

14) Se interzice orice emisiuni radiofonice franceze libere.

15) Franţa va permite tranzitul din Italia spre Reich şi invers.

16) guvernul francez se obligă să trimită la urmă populaţia refugiată.

17) guvernul francez va avea grijă să nu se trimită în ţări străine lucrurile preţioase.

18) Cheltuielile ocupaţiei vor fi suportate de Franţa.

19) Toţi prizonierii germani vor fi imediat eliberaţi.

20) Soldaţii francezi prizonieri, nu vor fi eliberaţi decât la încheierea păcii.

21) Guvernul francez se poate întoarce la Paris sau poate să rămâie unde se află.

22) cu îndeplinirea acestor condiţii se va ocupa o comisie mixtă germano-franceză.

23) prezentul acord intră în vigoare 6 ore după semnarea armistiţiului cu Italia.

24) armistiţiul este valabil până la încheierea păcii şi poate fi modificat de Germania dacă Franţa nu-şi respecta obligaţiile.

Ciocniri anglo-franceze în Syria ?

Ankara 26 (Transcont.) — Se anunţă că generalul Mittelhauser a primit ordin să procedeze la demobilizarea soldaţilor francezi din armata pe care o comandă. Aceasta în urma semnării armistiţiului franco-german.

Informaţii sosite din Beyruth anunţă că s'ar fi produs ciocniri grave între forţele franceze şi cele engleze.

Comandamentul englez a vrut să pună mâna pe vasele franceze spre a le opri să plece în Franţa. S'a opus însă înaltul comisar francez din Siria, astfel că acţiunea britanică n'a reuşit.

PIERDUT Buletinul biroului populaţiei No. 54346 pe numele Gh. Galiţa din Iaşi str. I. C. Brătianu 62. Se declară nul.

Amatorii fotografi găsesc tot ce au nevoe la studio-ul fotografic ZAHARIA WEISS

Societatea pentru Invățătura Poporului Român

Darea de seamă asupra activității Societății.—Complectarea Consiliului de Administrație.—Alegerea noilor cenzori.

Vechea societate pentru ajutorarea copiilor de români (săraci, dar meritoși la carte) cu încălțăminte și ajutoare în bani pentru cărți și rechizite școlare, societatea pentru Invățătura Poporului Român, care va împlini în curând 75 de ani de existență și activitate,—și-a ținut, Duminică 23 Iunie a. c. ora 17, în sala Societății de Medici și Naturaliști, adunarea generală.

Adunarea a fost prezidată de d. Grigoriu, ca cel mai în vârstă membru al Societății, asistat de d. T. Apescăriței ca secretar de ședință.

Conform ordinei de zi, *dl. prof. P. Culianu*, Președintele Societății, citește darea de seamă a activității societății pe timpul de la 1 Septembrie 1938—31 Martie 1940, arătând că averea acestei societăți se ridică la suma de lei 2,542,202. La sfârșit în aceste impresionante, d. Culianu a evocat figurile tuturor donatorilor precum și pe aceea a regretatului profesor *N. Castăchescu*, fostul președinte al Societății.

Dl. prof. G. Obreja-Iași, secretarul general al Societății exprimă, în numele întregului consiliu, mulțumiri vrednicului președinte prof. P. Culianu, demnul urmaș al prof. N. Costăchescu, pentru priceperea, dragostea și sufletul pe care-l pune în conducerea acestei societăți. Adunarea generală face o caldă manifestație de simpatie d-lui prof. P. Culianu.

Dl. I. Tăslăuanu citește raportul cenzorilor pe care adunarea generală îl aprobă și dă descărcare de gestiune, consiliului.

Adunarea generală aprobă bugetul Societății care cuprinde, la venituri și cheltueli suma de lei 267, 44. Se ratifică apoi, cooptarea în Consiliul de Administrație al Societății a Pr. Econ. I. Țincoca și se alege Comisia de Cenzori pentru anul financiar 1940-1941 alcătuită din d-nii : *I. Tăslăuanu*, fost institutor-pensionar ; *V. Constantinescu* din *Banca Națională* și *I. Apescăriței* dela Epitropia Sf. Spiridon.

Ieșind la sorți, conf. Statutului art. 11, d-nii prof. P. Culianu, prof. G. Obreja-Iași și Instit. C. Costinescu, Adunarea generală îi realege în unanimitate în Consiliu și în funcțiunile ocupate de : Președinte, Secretar și Casier.

Adunarea generală mai hotărăște ca, în urma propunerii făcută de dl. prof. Gh. Obreja-Iași, să se comemoreze, în ziua de 15 Ianuarie 1941, când se împlinesc 75 de ani de existență a Societății, pe toți donatorii și sprijinitorii Societății p. Inv. Pop. Român, precum și pe toți foști președinți ai Societății, azi dispăruți ca : *P. Poni, Alex. Brandză* și *N. Costăchescu* printr'o impunătoare solemnitate, la care vor fi invitați : I. P. S. Mitropolit al Moldovei, dl. Rezident Regal al Ținutului Prut, toți domnii Profesori și Institutori împreună cu toți școlarii care au fost ajutați de această societate, iar Consiliul de Administrație va edita o dare de seamă completă pe ultimii 20 de ani, pentru a se cunoaște de către toți bunii români, aportul acestei Societăți adus promovării celor mai buni copii ai neamului.

R.

x FRONTUL NAȚIONAL STUDENȚESC—Se aduce la cunoștința studenților și studentelor din Divizia F. N. S. Iași, Secția Sportivă (Universitate, Politechnică și Academii) că pot continua în mod benevol activitatea sportivă în cursul vacanței.

În acest scop sunt invitați în fiecare Miercuri și Vineri dela ora 7-9 dimineața la Parcul sportiv „Regele Ferdinand".

Bloc-Notes

Dela fabricant la consumator...

Sunt profitori pentru orice situație, indiferent de greutățile timpului.

Pentru aceasta, în momentele critice când specula înflorește ca bălăriile pe ruine, se cere intervenția energică a autorității.

Numai prin măsuri drastice se poate tăia pofta de îmbogățire americănească a atâtor categorii de profitori.

La noi autoritățile luptă împotriva speculei cu armele ce le stau la dispoziție.

Dacă nu reușesc peste tot, o parte din vină o are și cetățeanul care, lacom să se îmbuibe în dauna altora, face depozite plătind oricât.

Fiecare listă de negustori pedepsiți pentru specule aduce o înseninare în sufletele celor ce simt dansul prețurilor.

Dar și atunci când se ia o măsură salutară, ea ar trebui realizată până la capăt.

Iată de pildă, s'a hotărât ca untdelemnul să meargă direct de la fabricant la consumator, pentru motive prea bine cunoscute.

Pentru aceasta s'au înființat gherete în Hală și Piața Sf. Spiridon, unde se desface untdelemnul.

Intregul oraș, în acest anotimp când se consumă atât de mult untdelemn, face coadă în fața gheretelor.

Unii și-au înarmat cu sticle toți membrii familiei, dela 5 ani în sus—și cumpără ca să aibă.

Alții stau zile întregi și nu capătă nimic.

A ajuns ca gospodarul să spue dimineața nevestei :

— Pune-mi femeie hrană pe două zile la samar, că mă duc să apuc rând la untdelemn! Mâne seară cred că facem o salată...

In vremea asta negustorii zâmbesc, privind la înghesuială și speră că până la urmă tot ei or să brue.

Domnii edili să dovedească până la capăt că se pot lua măsuri împotriva speculei la Iași.

AUREL LEON

Adeziunea Epitropiei Sf. Spiridon

la noul partid al națiunii

Așezămintele spitalicești Sf. Spiridon, prin actuala conducere formată din d-nii prof. dr. Gr. T. Popa, prof. dr. I. Bălteanu și C. R. Ghiulea, a expediat deasemeni M. S. Regelui și d-lui ministru Ernest Urdărianu, telegrame de aderiune la partidul națiunii.

Telegrama către M. S. Regele are următorul cuprins :

„Funcționarii Epitropiei Sf. Spiridon din Iași, în frunte cu epitropii, aderă cu tot entuziasmul la partidul unic și totalitar, menit să dea trăinicie unității naționale și Vă roagă să binevoiți a-i considera înscriși în Partidul Națiunii de sub conducerea Majestății Voastre, singura nădejde de mântuire a țării".

Telegrama trimisă d-lui ministru Ernest Urdărianu, are acest cuprins :

„Funcționarii Epitropiei Sf. Spiridon din Iași în frunte cu epitropii, își fac o datorie de conștiință de a vă ruga să binevoiți a primi aderiunea lor la Partidul Națiunei, asigurându-vă de toată munca și devotamentul lor, în slujba țării și a M. S. Regelui".

Mulțumiri aduse Chesturii Iași

Dl. Ion Vlasie directorul Poliției, a primit următoarea scrisoare de mulțumire :

Domnule Chestor

Cu prilejul urmăririi și cercetării individului Biceru Const autorul furtului unui stilou de valoare din biroul meu, am putut cunoaște și aprecia energia și zelul cu care d. comisar Iancu și d. Ion Botez, căruia i se încredințase cercetările, au reușit să descopere și să-mi restitue obiectul furat.

Deasemeni am constatat cu câtă atenție și interes m'a ascultat d. director Stratan, care a rânduit cele cuvenite în această chestiune.

Țin a vă face cunoscut aceste impresiuni și să constat că paza municipiului, cu toate greutățile vremurilor, e condusă cu multă pricepere și vrednicie.

Sănătate !

Prof. T. A. Bădărău
str. Păcurari 58

Altă adeziune

la partidul națiunii

Ieri s'a mai expediat următoarea telegramă :

D-lui Ministru
ERNEST URDĂREANU
Șeful de Stat Major al
Partidului Națiunei
București

Pensionarii Publici, Filiala Iași, uniți în Asociația Generală a Pensionarilor din România „Solidara", își fac o datorie de conștiință, de a vă ruga să bine voiți a lua act că în unanimitate aderă cu însuflețire la curatele și românești principii care statornicesc rolul noului partid unic și totalitar al națiunei.

Pensionarii uniți din Iași, vă asigură că munca și devotamentul lor, vă stă la dispoziție, făcând zid de nepătruns în jurul M. S. Regelui.

Președintele Filialei
Gral Dr. Gh. Pârvulescu

Secretar General
BONCIU PETRU
avocat

Raspunsul M. S. Regelui

la telegrama Ținutului Prut

La telegrama pe care Dl. Rezident Regal Prof. Tr. Ionașcu a adresat-o Majestății Sale Regelui în numele populației din cuprinsul ținutului Prut, cu prilejul înființării Partidului Națiunii, noul instrument de propășire și consolidare națională. Majestatea Sa a binevoit a răspunde următoarele :

„Mulțumesc populației ținutului Prut, care prin glasul Excelenței Voastre, îmi trimite sentimentele ei de devotament și adâncă pricepere a vremurilor și a nouei așezări politice".

Sănătate ! CAROL R.

Adeziunea Camerei de Comerț

la partidul totalitar al națiunii

Camera de Comerț din Iași a transmis ieri următoarea telegramă :

Excelenței sale
D-lui Ernest Urdărianu
Șeful Statului Major al
„Partidului Națiunii"
București

Consiliul Camerei de Comerț și de Industrie din Iași, împreună cu negustorimea și funcționarii ei, salută cu entuziasm și recunoștință hotărârea Majestății Sale Regelui de a cimenta definitiv, în cuget și simțiri, unitatea noastră națională, prin realizarea „Partidului Națiunii" de sub conducerea supremă a Majestății Sale.

Odată cu întreaga obște românească, ținem să vă asigurăm de tot devotamentul nostru și puterea neobosită de muncă, ce înțelegem să o depunem, ca ostași ai națiunii, supuși la postul ordonat, deoarece ne dăm seamă că în împrejurările de astăzi, numai strâns unit, în jurul majestății Sale, poporul românesc își va spori propriile lui energii, în serviciul propășirii Patriei.

Ing. Insp. G-ral I. Casetti, N. Angelescu, Gh. Chiuca, N. Gheorghiadi, Ioan Fotea, Ioan Botez, C. Coțianu, M. Șerbănescu.

Rezultatul Bacalaureatului comercial

La bacalaureatul comercial s'a dat rezultatul. Din 101 candidați, au reușit următorii 55 :

Iacob M. Iosef, Mihailovici N. Iosef, Galarus S. Stanislau Pinsler I. Matei, Faerstein F. Friedric, Ittemiei C. Const. Simeon Gh. Elena, Solomon M. Haim-Idel, Hnetcu N. Maria, Haustater A. Matias, Hrițcu Gh. Vicrica, Fișel M. Simon, Marcopol M. Dan, Arnt E. Eugen, Rosenbach I. Heinrich, Dabija Al. Jeanne, Ferenbach M. Iosef, Rosenfeld I. Arnold, Zelinschi C. Dimitrie, Cohn A. Carol, Fărcășanu P. Aurelian, Georgescu L. Radu-Mih., Grigoriu A. Traian, Moraru Z. Const. Covrig V. Alexandru, Haber G. Martin, Lupu S. A. Adolf, Verdeanu G. Aurel, Gh. Malschi, M. A. Leibovici S. Avram, Marcus L. Marcel, Fișer B. Iosif, Florovici Al. Evghenie, Borstain U. Ludovic, Dinescu B. Const. Livadaru M. Simon, Vieru I. Cristofor, Adamescu C. D., Has S. Marcu, Krumholtz C. Nusen, Repede C. Const., Roman Gh. Paul, Scheseifel I. Robert, David M. Ioine, Elenessu Gh. Eugen Solomonovici I. F., Burac I. V., Constantinovici Gh. V., Curzis D. Gh., Hurstinschi N. Al., Kelmer F. Nathan, Medvețchi Al. P., Niunchievici V. Ion, Pricop F. Corneliu și Ștefănescu C. Mina.

x Rezolvați în mod ideal lipsa untdelemnului, întrebuințând untul vegetal Excelsior.

Ziua Apelor

Cu ocazia serbării zilei apelor care va avea loc Duminică 30 Iunie, vor fi concursuri de canotaj și înot. Doritorii de a concura se vor înscrie la dl. Hagi la Liceul Internat în orice zi de lucru între orele 10-12.

Pentru serbarea zilei apelor, toți străjerii și străjerele aflători în oraș, vor fi prezenți Duminică 30 Iunie ora 15, la Liceul Comercial de Băeți din Iași de unde vor pleca spre Strandul Ialușului spre a lua parte la sărbătoare.

Sănătate !
Comandantul Legiunei
de Străjeri Iași
N. Martiniuc

PIERDUT buletinele biroului de populație Nr. 18022/39 și diferite chitanțe. Ofer recompensă 1000 lei aceluia ce mi le va aduce — contrar le declar nule și fără valoare.
David și Ana Zelingher
Iași Str. Școala 9

Viața teatrală

Ședința comitetelor

de lectură și de direcție, ale Teatrului Național

De îndată ce s'a întors de la București, d. prof. Andrei Oțetea a convocat cele două comitete ale Teatrului Național.

Astfel Duminică dimineață s'a întrunit comitetul de lectură, care a decis a fi înscrise în repertoriul viitoarei stagiuni două piese originale: poemul dramatic „Solii păcii" de Ștefan Petică și „Cometa" de Anghel și Iosif.

Aceste piese se vor adăoga feeriei „Sânziana și Pepelea" cu care se va deschide stagiunea de toamnă, aniversând în acelaș timp și împlinirea a 50 de ani dela moartea lui V. Alexandri.

•

Luni dimineață s'a întrunit și comitetul de direcție, care pe lângă unele chestiuni administrative ce le-a discutat și pus la punct, a hotărât definitivarea d-lor I. Lascar și M. Grosariu, în personalul artistic al teatrului.

Dl. prof. A. Oțetea a primit o călduroasă adresă din partea d-lui Radu Constantinescu rectorul Academiei de muzică, prin care-i mulțumește pentru largul concurs acordat Filarmonicei ieșene, în decursul stagiunei muzicale.

•

Deoarece d. Th. Kiriacoff pictorul decorator al scenei noastre, a reținut de o serie de angajamente ce le-a făcut pe timpul verei cu unele teatre bucureștene, în locul d-sale lucrează pentru pregătirea decorurilor necesare viitoarei stagiuni, d. Vlad Poliacoff, asistentul d-sale, înzestrat cu excepționale calități de decorație.

C. DAM.

Cele 115 posturi de notari, vacante

Rezidența Regală a Ținutului Prut, face cunoscut tuturor candidaților reușiți la ultimul examen pentru funcțiunea de pretor, și publicat de Ministerul de Interne în Monitorul Oficial din 11 Iunie a. c. precum și celor ce au reușit la examenul de notari ținut în luna Iunie 1939, că să adreseze de urgență cererile lor, împreună cu actele necesare, spre a fi numiți de îndată în cele 115 posturi de notari, vacante în Ținutul nostru și publicate în Monitorul Ținutului No. 12 din 15 Iunie 1940, și în ziarul „Opinia" din Iași No. 9975 di. 26 Iunie 1940.

Informațiuni

x *Teză.* În fața unui juriu prezidat de d. Prof. Dr. I. Tănăsescu asistat de d. Prof. V. Butureanu și asistent universitar N. Barbelian și-a susținut Luni 24 crt. teza de doctorat în medicină *D-ra Consanja Manoliu*, o distinsă absolventă a Facultății de Medicină, subiectul ales fiind: „Calculoza gigantă a rinichiului". Juriul a felicitat călduros candidata, acordându-i nota 10.

x *Pentru a deruta consumatorii, unii comercianți lansează svonul că untdelemnul Sphinx s'ar vinde și în butoaie. Pentru a evita contrafaceri se precizează că untdelemnul Sphinx se vinde numai în sticle și bidoane originale.*

„Chino-vinul Dr. Ratianu" excelent tonic cu China, Cola Guarana, Gențiană și Glicerofosfat de Calciu, întărește organismul, dându-i vigoare. Se recomandă cu mare succes convalescenților și anemicilor, mărindu-le pofta de mâncare.
Depozit: Farmacia Dr. Ratianu str. Cuza Vodă No. 83.

x Doctorul M. COLPACCI reintorcându-se în localitate și-a reluat consultațiile în cabinetul D-sale din str. Școala No. 32. Telefon 1634.

DOAMNA LUCIA PAVELESCU CU SOȚUL ȘI FAMILIA POPOVICI, exprimă pe această cale, viile lor mulțumiri, tuturor acelora care fie prin prezența lor, fie prin telegrame sau scrisori, au luat parte la durerea încercată prin pierderea scumpei lor

ECATERINA MANOLESCU

Azi la SIDOLI
13 scaune
cu HANS MOSER
Al doilea film
Fata bătrână
3 jurnale de război

Liceul Industrial de Băeți din Iași
PUBLICAȚIE DE LICITAȚIE

Se aduce la cunoștință că la Liceul Industrial de băeți din Iași str. Sărăriei No. 2, se va ține licitație publică cu oferte închise în ziua de 10 Iulie a. c. orele 10 dim., potrivit Legii Contabilității Publice, pentru aprovizionarea școalei cu cantitatea de 50 vagoane lemne de foc esență fare, fag, carpen, stejar, în proporții egale.

Ofertele vor fi însoțite de o garanție de 5 la sută din valoarea furniturii, sau în rente de stat la cursul pieții.

Condițiile de furnizare și caetul de sarcini se pot vedea în orice zi de lucru la cancelaria școalei între orele 8—12 și 15—18.

Comandamentul Teritorial
Serv. Intendenței
PUBLICAȚIUNE

Se aduce la cunoștința generală că în ziua de 1 Iulie 1940, ora 10 dim. se va ține tratare prin bună învoială pentru aprovizionarea de slănină sărată după cum urmează :

a. În garnizoana Iași în localul Comandamentului Teritorial Serv. Intendenței din str. Carol No. 23.

b. În garnizoanele Cernăuți, Suceava, Botoșani, Roman și Bălți, în localul Cercului de Recrutare respectiv.

Tratarea se va ține în conformitate cu articolul 88-110 inclusiv din legea contabilității publice, regulamentul O. C. L. și normele publicate în Monitorul Oficial din 4 Iunie 1931.

Termenul de predare de 30 zile.

Odată cu oferta se va depune și garanția de 5 la sută din valoarea furniturei.

Caietul de sarcini și condițiunile de detaliu se pot vedea la adresele de mai sus în fiecare zi dela ora 12—13.

Șeful Serv. Intendenței
C. Teritorial
Lt. Colonel C. UNTU
Nr. 125744 din 23 Iunie 1940

PENTRU FRUMUSEȚEA DV.
întrebuințați zilnic renumitele produse ale firmei Richard Hudnut, cunoscute în lumea întreagă pentru calitatea lor.
PUDRĂ, CREMĂ, FARD, ROUGE
RICHARD HUDNUT
Produse cosmetice
PARIS • NEW-YORK

Pentru gustul cel mai fin
Pălării de sezon
din pai și din fetru modele originale au sosit la mag. de mode
STEIN

Coșuri, pete, pistrui, dispar imediat cu Loțiunea și Crema de Lăcrămioare de noapte.
Depozit Farmacia Dr. Bercenu

Dr. Adrian Ștefănescu
Medic de Spital
Boli interne și nervoase
METABOLISM BAZAL
Consult 4—6 p. m.
Str. Cuza Vodă 83
(Palatul Braunstein)
TELEFON 2269

Dr. I. Bernáth
consultă
Boli interne
BOLI de COPII și SUGARI
Specializat la Viena.
Diagnostic și tratament cu raze.
RAZE ULTRA-VIOLETE,
FARAD și GALWAN
Cons. 9—10 jum. a. m. 3—6 p. m.
IAȘI — ȘOSEAUA ARCU 2
(vis a vis de Farmacia Iroffe)

CONFERENȚIAR DOCTOR
Gh. Plăcințeanu
Chirurg Șef al Spitalului Asigurărilor Sociale
Consultă și operează boli chirurgicale și de femei
(Asigurați și particulari)
Dela 3—5 Aleia Alexandri 5
Telefon 1540

Dr. Mihail Derevici
Medic Primar de Spital
BOALE NERVOASE și TURBURĂRI GLANDULARE
reintorcându-se în localitate, consultă: 3-5 p. m.
Str. Păcurari 35

Dr. Solo Schreiter
Specialist în bolile piele, veneriee, sifilis
Diagnosticul precoce al sifilisului prin examenul ultra-microscopic
TRATAMENTE ELECTRICE
Consultații și tratamente 3—9 seara.
Anast... 70 Tel. 1624

ANUL XXXVII No. 9977

1 LEU

VINERI 28 IUNIE 1940

ABONAMENTE:
Lei 350 . . . pe un an
„ 180 . . . „ 6 luni
„ 90 . . . „ 3 luni
„ 35 . . . „ 1 lună
„ 1500 . . . Instituții publice

Atelierele tipografice „Opinia"
IAȘI STR. LAPUȘNEANU 37

OPINIA

Ziar popular cotidian

TELEFOANE
Redacția: . . . No. 1298
Administrația . . . „ 1299
Serv. de noapte red. . . . „ 1436
Ad-ția de noapte . . . „ 1635

Redacția și Administrația
IAȘI STR. LĂPUȘNEANU 37

Director C. R. CHIVULEA

Fapte în legătură cu situația externă

Anglia sub atacurile aeriene

Zurich 27 (A. T. E.) — Ziarul spaniol A. B. C. publică o corespondență din Londra în care se arată că populația capitalei trăește sub impresia atacurilor aeriene ce se repetă tot mai des.

Populația Angliei trăește zile de deprimare în așteptarea luptelor hotărâtoare.

Ar putea fi cucerită Anglia pe calea aerului ?

Părerea unui expert american

Londra 27 (Britanova) — Ziarul „Daily Telegraph" publică un articol al cunoscutului constructor de avioane american ing. Alex. Swerschi. Autorul pune problema dacă Anglia va putea fi cucerită pe calea aerului.

Este știut de lumea întreagă, scrie inginerul american că Germania are cea mai puternică și numeroasă armată aeriană.

Anglia are însă cel mai rapid avion de vânătoare din lume. De aceia bombardierele germane vor evita să dea lupte decisive, căci ar avea perderi considerabile. Atâta vreme cât Anglia va avea acest avantaj, Germania nu va încerca cucerirea pe calea aerului.

Ducele de Windsor în Portugalia

Madrid 27. (Radio-Press) — După întrevederea cu dl. Samuel Hoare ambasadorul Angliei la Madrid, Ducele și Ducesa de Windsor au plecat în Portugalia.

Roma 27 (Stefani)—Ziarul „Giornale D'Italia" află din Madrid că autoritățile spaniole au oprit în cursa din Franța a corespondenților ziarelor londoneze „Daily Mail" și „Daily News". Deasemeni a fost oprit la frontieră directorul ziarului „Figaro".

Ședință secretă a Camerei engleze

Londra 27 (Reuter)—Se anunță că astăzi Camera Comunelor va ține ședință secretă. Primul va vorbi d. Morrison ministrul aprovizionărilor.

*

Bordeaux 27 (Havas)—Se anunță că d. Corbin ambasadorul Franței la Londra a demisionat din acest post.

Ordinul de zi al generalului Weygand

către armata franceză

Bordeaux 27. (Havas). — Generalul Weygand ministrul apărării naționale, a dat aseară următorul ordin de zi către armata franceză :

Ofițeri, subofițeri și soldați francezi.

După un șir neîntrerupt de lupte înverșunate, vi se dă ordinul să încetați lupta. Dacă soarta armelor ne-a fost potrivnică, cel puțin toți ați răspuns în mod magnific la apelurile pe care le-am adresat patriotismului vostru, bravurei voastre, tenacității voastre.

Adversarii noștrii au ținut să omagieze virtuțile voastre războinice demne de gloria și de tradiția noastră.

Onoarea a fost salvată. Fiți mândri de voi. Din satisfacția datoriei împlinite dobândim încredere în destinele Franței, care în secolul trecut a învins și alte nenorociri. Rămâneți uniți și plini de încredere în conducătorii voștrii. Supuneți-vă unei stricte discipline. Cu aceste condiții, nici suferințele voastre, nici sacrificiul camarazilor voștri căzuți pe câmpul de onoare nu vor fi fost zadarnice.

Oriunde sunteți misiunea voastră este terminată. Cea mai pură emanație a patriei voi rămâneți: armata ei. Refacerea morală și materială va fi opera voastră de mâne. Sus inimile ostași !

Trăiască Franța. WEYGAND

Măsuri de evacuare la Londra

Berlin 27. — Agenția D. N. B. anunță că guvernul britanic a luat măsuri pentru evacuarea parlamentului, a principalelor ministere și a marelor ziare engleze, din Londra.

Lucrările de evacuare se vor executa foarte urgent.

Patriarhul României

și partidul național

Cu ocazia înființării Partidului Național, I. P. S. S. Nicodim, Patriarhul României, a adresat Suveranului, următoarea telegramă :

M. S. REGELUI

București

Dumnezeu Atotputernicul să binecuvinteze opera de unire desăvârșită la care Majestatea Voastră cheamă toată suflarea românească și care este temelia cea mai puternică a trăiniciei ființii și Patriei noastre, mai ales în zilele de mari încercări.

Dumnezeu să Vă întărească cu sănătate deplină întru mulți ani.

NICODIM
Patriarhul României

M. S. Regele a binevoit a răspunde sfințitului Patriarh, prin următoarea telegramă :

I. P. S. S. NICODIM
Loco

Mulțumesc Inalt Preasfinției Tale pentru caldele cuvinte.

CAROL R.

† Dimitrie Volanschi

Din capitală aflăm trista veste că a încetat din viață Dimitrie Volanschi, fost președinte al Inaltei Curți de Casație și Justiție.

Eminentul jurist era o figură binecunoscută și simpatizată de ieșeni, deoarece aici și-a desfășurat cea mai mare parte a bogatei sale activități.

Trecând apoi la București, în cea mai înaltă treaptă a magistraturei, d. Volenschi a rămas același om al datoriei, impunându-se prin calitățile lui deosebite.

Dacă în urma lui nu rămân opuri voluminoase, în schimb activitatea de fiecare zi a însemnat o dâră luminoasă în istoria magistraturei românești.

D. Volanschi a fost un caracter și un om.

Plecarea lui dintre noi provoacă unanime regrete.

Ieșenii care l'au cunoscut și admirat mândrindu-se cu persoana lui, îi vor păstra veșnică amintire.

Un guvern englez

propus de dl. Samuel Hoare

Madrid 27 (Ag. Tp.) — In cercurile politice de aci se afirmă că întrevederea între ducele de Windsor și ambasadorul Marei Britanii la Madrid, d. Samul Hoare, a avut loc la cererea și din inițiativa d-lui Hoare.

Se afirmă în aceleași cercuri că, încă pe când Ducele de Windsor funcționa ca ofițer de legătură pe lângă armata franco-belgiană, d. Hoare și-a exprimat dorința de a se întâlni cu ducele, probabil pentrucă a prevăzut situația de acuma.

In această întrevedere dl. Samuel Hoare ar fi supus ducelui lista unui cabinet, care, în cazul că actualul guvern britanic ar părăsi insula în urma unei ocupări de către trupele germane, ar mai putea salva ce va fi de salvat. Cu toate străduințele nu s'a putut afla nimic despre conținutul listei care e ținută în strict secret.

Se închiriază
de pe acum
CINEMATOGRAFUL
TRIANON
cu instalația cea mai perfectă sonoră
Western
Electric.

Accident de aviație

Focșani 27. — Un accident de aviație s'a înregistrat eri în apropierea orașului nostru. Un avion bimotor tip Benz pilotat de cpt. Popescu, având ca pasager pe adjutant Nica, a luat foc în timpul zborului. Cu un curaj deosebit pilotul a reușit să aterizeze. Căpitanul Popescu s'a ales cu arsuri grave, iar adjutantul a scăpat teafăr.

Investirea noilor Erarhi

Sâmbătă 29 Iunie (Sf. Petru și Pavel) la 12 a. m. va fi la Palatul Regal solemnitatea investiturii noilor titulari de eparhii: mitropolitul Tit Simedrea al Bucovinei, episcopul Vasile Lăzărescu al Timișoarei.

Procesul R. Boilă

București 27. — La Curtea de Apel S. II-a s'a judecat eri apelul parchetului în procesul lui Romulus Boilă condamnat la un an închisoare pentru trafic în afacerea Skoda

Pronunțarea se va da la 3 Iulie crt.

Noul medic-șef ajutor

la Asigurările sociale din Iași

D-na dr. Maria Spacovici a fost numită medic-șef ajutor la Casa Asigurărilor sociale din Iași.

Distinsa și tânăra doctoriță a desfășurat până în prezent o bogată activitate pe tărîm științific și medico-social.

Astfel, a funcționat ca asistentă la Clinica neurologică ; a fost medică-șef la dispensarul Clinicei dermato-sifiligrafice ; medică la C. A. M.; și medic consultant la Spitalul de chirurgie al Asigurărilor sociale.

In ultimul timp, d-na dr. Spacovici a condus dispensarul din P. Iloae, în calitate de medic-șef.

Cu atita experiență, cu tactul și devotamentul recunoscut, d-na dr. Maria Spacovici este o achiziție excelentă pentru Casa Asigurărilor sociale din Iași, chemată să-și dea contribuția în calitate de medic-șef ajutor.

Informațiuni

x Dl. prof. Gheorghe A. Cuza, fost ministru, împreună cu 74 fruntași ai fostului partid național-creștin, au aderat la noul partid al națiunii.

x PENTRU CHIRIAȘI. — Primăria Municipiului Iași aduce la cunoștința celor interesați că termenul pentru achitarea impozitelor asupra contractelor de închiriere, cuvenit acestei primării s'a prelungit până la 30 Iunie inclusiv a. c., înlăuntru cărui termen toți locuitorii Municipiului Iași sunt datori să achite acest impozit, cunoscând că în caz contrar vor suporta rigorile legii.

x S'a comis un furt la locuința d-lui Gh. Zăiceanu din str. Toma Cozma 51.

x Este cercetat la poliție, băiatul Valentin Dumitrisian Iosif în vârstă de 12 ani din str. Sf. Lazăr 26, reclamat de d. Ilie Mendelsohn proprietarul fabricei de oglinzi din str. Sf. Lazăr 20, că i-ar fi furat 30 cuțite dela o mașină de tâmplărie în valoare de 3300 lei.

x Aflăm că Dl. Dr. Ratianu care a fost reținut în casă 3 luni de zile de o gripă cu complicațiuni, restabilindu-se și-a reluat ocupațiile în laboratorul său de analize medicale.

ORA 12

Relatări asupra debarcărilor engleze pe continent

Londra 27 (Britanova)—Ziarul „Daily Telegraph" arată că forțe britanice au debarcat în cursul zilei de eri în cinci puncte depe coasta franceză.

Aceste debarcări și luări de contact cu inamicul au o deosebită importanță strategică. In afară că s'au pricinuit inamicului pagube însemnate, comandamentul englez a putut culege informație extrem de prețioase.

Acum comandamentul suprem al forțelor engleze știe în mod precis la cât se ridică efectivele trupelor germane depe coasta nordică a Franței. Aceste informații vor fi folosite în acțiunile viitoare ale forțelor britanice.

Extinderea blocadei engleze

Londra 27 (Britanova)—Ocupându-se de blocarea coastelor franceze, ziarul „Daily Telegraph" arată că în urma ocupării de către Germani a întregului litoral francez, blocada va fi extinsă și asupra Spaniei și Portugaliei, pentru a se opri orice introducere de materiale în Franța. Anglia având controlul Mediteranei prin Gibraltar și Suez, blocarea Franței va fi perfectă.

Un partid al păcei în Anglia

New-York 27. (D. N. B.).—Ziarele americane, înregistrează din Londra știri asupra luptei politice ce se dă între partizanii d-lui Churchil și partizanii d-lui Chamberlain, care ar fi pe cale să înființeze un partid al păcei, răsturnând guvernul d-lui Churchil.

Șansele d-lui Chamberlain ar fi sporite prin faptul că cele două sute voturi ale parlamentarilor conservatori pot trece ușor de partea d-sale.

In cercurile engleze se discută și posibilitatea ca d. Lyod George să-și asume răspunderea situației, prezidând d-sa acest guvern de pace.

Bombardarea centrelor din Franța

Londra 27 (Reuter)—Ultimul comunicat al departamentului aerului anunță că mai multe escadrile puternice au bombardat centrele militare ocupate de germani în Franța.

Totodată s'au făcut zboruri de recunoaștere, descoperindu-se depozite și coloane inamice. Avioanele engleze au zburat la mică înălțime mitraliind trupele germane.

In acelaș timp, alte unități au bombardat aerodromul dela Bergen și au incendiat depozitele germane dela Rotterdam.

*

Londra 27 (Reuter). — Astă noapte mai multe avioane inamice au atacat diferite obiective militare din Anglia. Sunt puține victime. Două aparate inamice au fost doborâte.

Păreri americane

asupra victoriei finale

New York 27 (D.N.B.)—Senatorul Pittman, președintele cumisiei externe a Senatului a făcut declarații presei exprimându-și convingerea că după toate probabilitățile victoria finală va fi a Germaniei deoarece Anglia nu este pregătită să reziste.

Un ajutor dat de Statele-Unite nu ar face decât să întârzie acest rezultat.

Desa a amintit de declarațiile d-lui Churchil, care a spus că, guvernul englez va continua lupta și după căderea metropolei.

Senatorul american crede că Anglia ar trebui să organizeze aceasta înainte de ocuparea insulei.

*

Washinghton 27 (D. N. B.)— Deoarece unele firme americane au refuzat să execute comenzi britanice, comisia apărării naționale negociază cu uzinele Packard pentru predarea unei comenzi anglo-americane de 9000 motoare.

Un nou candidat

la președinția Americei

Phihladelphia 27. (Radio-Press) — Se anunță că deputatul Fish membru în comisia de politică externă a Camerei și a depus în mod oficial candidatura la președinția Statelor-Unite.

Măsuri împotriva străinilor în Franța

Londra 27 (Britanova) — Ziarul „Star" publică o corespondență din Bordeaux în care se arată că, guvernul francez a luat o serie de măsuri împotriva străinilor aflați pe teritoriul neocupat de germani.

Se va face un control serios al acestor străini, iar cei plecați după 17 Iulie din Franța nu se vor mai putea reîntoarce.

In sprijinul mamei și copilului

Activitatea Cercurilor de gospodine

Asociația cercurilor de gospodine — Filiala Iași a ținut eri adunarea generală anuală, sub președinția d-nei dr. Cazacu, președinta asociației. Au fost prezente toate d-nele membre ale instituției, cum și d-nii: dr. Gh. Andronovici medicul șef al orașului, Jornescu din partea Rezidenței, av. Em. Marcu delegatul Primăriei și dr. Artenie reprezentantul Inspectoratului Sanitar.

Inainte de a se intra în ordinea de zi, se păstrează câteva momente de reculegere în amintirea celei care a fost Regina Maria, fostă președintă a Asociației Cercurilor de Gospodine din întreaga țară.

Ia apoi cuvântul d-na președintă dr. Cazacu, care face o amplă dare de seamă asupra activității dispensariilor de copii sugari și a grădinilor de copii întreținute de Asociație.

Se arată că dela înființarea asociației și până astăzi s'au înscris 4559 copii, iar în cursul anului trecut, 336.

Totalul copiilor cari au frecventat anul acesta este de 709.

In cursul anului trecut s'au dat la dispensarii 8993 consultații ; s'au făcut 4620 vizite la domiciliu ; au fost tratați cu medicamente 4217 copii ; 100 copii au fost trimiși la spitale ; 171 copii au terminat frecvența și au murit 41.

Faptul că din 709 copii înscriși la dispensarii n'au murit decât 41 — ceiace reprezintă o mortalitate de 5,8 la sută — dovedește că dispensariile dau rezultate bune.

Dat fiind însă că, condițiile de viață sunt mai grele ca acestea, d-na dr. Cazacu propune și se admite în principiu crearea unui fond special pentru distribuirea laptelui la toți copiii din cei mai săraci, cari au nevoie de supraalimentare.

Mai departe d-na dr. Cazacu arată că în afară de asistența medicală, Asociația a distribuit copiilor și mamelor sărace, alimente și îmbrăcăminte; s'a făcut educația mamelor cum trebuie să alimenteze copilul, să-l îngrijească și să-l ferească de boli și a terminat declarând că anul acesta s'a încheiat fără deficit.

Aceasta, datorită faptului că toate cheltuelile s'au făcut cu multă chibzuială pe de oparte, iar pe de alta d-nele membre au făcut sacrificiu de timp și bani, fiind însuflețite de o singură dorință, aceia de a obține cât mai mare succes, pentru a sprijini opera de salvare a copiilor aflați sub protecția Asociației.

*

A luat apoi cuvântul d-nul căp. Căruntu care a dat raportul cenzorilor ; iar d-ra Vârlănescu a dat cetire proiectului de buget pe noul an financiar, pe care adunarea l-a aprobat în unanimitate.

Adunarea alege apoi ca vicepreședintă pe d-na dr. Andronovici în locul d-nei dr. Berbeciu mutată la București, după care vorbesc d-nii : dr. Gh. Andronovici, Jornescu și dr. Artenie. Cu toții se declară satisfăcuți de activitatea asociației și felicită pe d-nele membre pentru munca fără preget și entuziasmul ce-l depun în acțiunea ce o desfășoară.

VIRGIL CH.

Preț maximal
Lei 4 litrul
DEP. NATHANSOHN
DIN PIAȚA HALEI
VINDE CEL MAI RAFINAT PETROL
lampant, pentru încălzit, gătit și iluminat

„Un singur țel, un singur gând, un singur avânt..."

La un punct crucial, nu numai al istoriei noastre, ci al istoriei întregii lumi, glasul Suveranului s'a făcut din nou auzit, pentru a ne lumina sufletele și a ne arăta drumul ce trebue urmat. Încă odată, Majestatea Sa Regele a ridicat în înălțimile cerului românesc steagul supremelor idealuri naționale.

La fel Cuvântului dintru începuturi, glasul Domnului țării a risipit toate negurile, —și lumină s'a făcut.

Cuvintele Majestății Sale Regelui nu au fost simple cuvinte, ci însăș expresia marilor adevăruri românești, fără de care nici un progres nu este posibil, nici o înălțare nu e cu putință.

„Un singur țel, un singur avânt, o singură acțiune și un singur suflet (a spus Suveranul) trebue să străbată cu un fior de reînoire toată Națiunea și să magnetizeze toate străduințele de muncă a tuturora".

„...„Toate străduințele de muncă a tuturora..." — căci (și aceasta trebue subliniat cu deosebire) „Partidul Națiunii" nu cunoaște altă promovare a valorilor, decât prin *muncă*.

Partid dinamic și totalitar, —„Partidul Națiunii" pășește, după cum tot Majestatea Sa a accentuat, „la muncă la luptă pentru idealuri noui, cu tot avântul ce-l poate da o tinerețe de gândire, de suflet și de vârstă",

Așa dar, muncă și tinerețe, iată cele mai de preț blazoane ale acestei binecuvântate organizații politice unice și totalitare, în fruntea căreia S'a așezat, ca prim luptător și ca prim muncitor, Însuș Regele țării, Conducătorul Suprem!

Întemeindu-și crezul—astfel cum a arătat d. ministru Ernest Urdăreanu, Șeful de Stat Major al salutarei organizații — pe *educația morală, spirit de echipă, dar de comandament și simț de răspundere*, — „Partidul Națiunii" promovează esențialele idei din care derivă aceia ce fiecare Român conștient dorește mai mult, în clipele de față: solidaritatea tuturor în jurul Patriei și al Tronului.

Universitatea muncitorească

Secția Iași

Toți muncitorii cari au urmat regulat cursurile acestei Universități, sunt rugați a se prezenta la Secretariat (Str. Sf. Teodor No. 34), Simbătă și Duminică—29 și 30 Iunie a. c, între orele 10-12 a. m. și 4-6 p. m. pentru a da următoarele date :

Domiciliul, Str., No., Anul nașterii, ziua, luna, Comuna, județul, Profesiunea.

Aceste date sunt necesare pentru a completa certificatele ce se vor elibera celor cari au urmat regulat cursurile acestei Universități.

Ziua Apelor

Cu ocazia serbării zilei apelor care va avea loc Duminică 30 Iunie, vor fi concursuri de canotaj și înot. Doritorii de a concura se vor înscrie la dl. Hagi la Liceul Internat în orice zi de lucru între orele 10-12.

•

Pentru serbarea zilei apelor, toți străjerii și străjerele aflători în oraș, vor fi prezenți Duminică 30 Iunie ora 15, la „Liceul Comercial de Băeți din Iași de unde vor pleca spre Strandul Ialașului spre a lua parte la sărbătoare.

Sănătate !

Comandantul Legiunei de Străjeri Iași

N. Martiniuc

JAWOL

La răceli, gripă și nevralgii.

„Țesătura"-Socola

își va relua activitatea

In urma zvonurilor ce circulă în oraș, e folositor a da următoarele lămuriri în ce privește situația dela fabrica „Țesătura"-Socola.

Marea întreprindere nu s'a închis, după cum s'a căutat a se ventila de către unii ; ci s'a sistat numai lucrul pe timp de trei săptămâni, dându-se concediul legal de odihnă întreg personalului.

Astfel că „Țesătura" își va relua activitatea Miercuri 3 Iulie crt.

Până atunci se întoarce din străinătate și d. I. Erlich, directorul general al întreprinderei.

STAȚIUNEA BUDACHI-CORDON

JUD. CETATEA-ALBA

Sezonul a început! Băi de soare pe cea mai întinsă și adăpostită plajă. Băi cu reumaticul nămol terapeutic din Lacul Budachi. Viața ieftină. Reducere 50% pe C. F. R. Nici o formalitate pentru vizitatori până în stațiune, iar în stațiune, cele din anii trecuți.

Informațiuni la Oficiul Local de Turism.

Vizitați Slănicul Moldovei

(KARLSBADUL ROMÂNIEI)

Cazinoul deschis

Ruletă — Braziliană — Chemin de fer

Sezon 15 Iunie—30 Septembrie.

50% reducere pe C. F. R.

Un nou conferențiar universitar

Concursul d-lui prof. Al. Claudian

Eri s'au terminat lucrările concursului pentru ocuparea conferinței de Filosofie și Logică dela Fac. de Litere, la care a candidat d. Al. Claudian. Comisia a fost prezidată de d. prof. Rădulescu-Motru, membrii fiind d-nii prof. I. Petrovici, M. Florian și Marin Ștefănescu.

Lucrările au ținut 3 zile, constând din colocviu, prelegeri universitare și încrări de seminar.

In urma rezultatelor obținute și în baza lucrărilor sale de filosofie, comisia l-a definitivat pe d. Al. Claudian la la această conferință. Este încununarea unei bogate activități universitare, depusă la Universitatea ieșană, ca asistent, conferențiar și profesor, datorită unei serioase pregătiri filosofice plină de erudiție. Facultatea de Litere a făcut o fericită achiziție.

•

In fața unei comisii prezidată de d. prof. I. M. Marinescu, decanul Fac. de Litere, și compusă din d-nii prof. univ. C. Fedeleș, Dan Bădărău, Octav Botez și C. Balmuș, — d. M. Mancaș, asistent la catedra de psihologie și estetică, și-a trecut doctoratul în filosofie cu următoarea teză: „Condiționarea psihologică a operii de artă". D-sa a obținut nota maximă, fiind felicitat de comisie.

Tabără străjerească

Legiunea de Străjeri din Iași organizează și anul acesta o tabără de recreație la munte în luna Iulie.

Străjerii doritori de a participa se vor adresa la sediul Legiunii Str. Lăpușneanu în orice zi de lucru, între orele 11—13 spre a afla condițiunile de participare și a depune înscrierile.

Sănătate !

Comandantul Legiunei de Străjeri Iași

N. MARTINIUC

Chestiunea aprovizionării cu ulei

Chestiunea unidelemnului continuă a preocupa administrația municipală. Aceasta, întrucât experiența făcută cu distribuirea acestui articol prin cele două gherete din piața Halei și Sf. Spiridon, n'a dat rezultatele dorite.

Ieri a avut loc la Primărie o consfătuire, la care a luat parte și d. Veleanu dela Institutul Național al Cooperației. D-sa a anunțat că în urma demersurilor făcute, a lăute, a obținut 1 vagon de ulei „Flora" dela Bălți la prețul de 48 lei kgr. loco fabrica. La Iași, uleiul s'ar putea vinde cu 53 lei kgr., și se va distribui prin cele 5 cooperative existente : Sf. Haralambie, Tatarași, Păcurari, Adția Financiară și Federala.

D. Veleanu a mai propus să se desfacă uleiul și la angrosiști.

Chestiunea a rămas să mai fie discutată.

Informațiuni

x Dl. Dinu Brătianu s'a înscris în partidul națiunii. D-sa a trimis o scrisoare foștilor săi partizani politici, sfătuindu-i să se asocieze la noua acțiune a M. S. Regelui.

x Ieri 26 Iunie, M. S. Regele a primit demisia d-lui Ion Mihalache din demnitatea de consilier regal.

x Dl. VICTOR IAMANDI consilier regal, a plecat ieri la București. D-sa a fost petrecut la gară de șefii autorităților locale, parlamentari și prieteni.

x Dl. ing. Mircea Volansch, directorul general al Uzinelor Comunale, a plecat la București spre a participa la înmormântarea fratelui d-sale, Dimitrie Volansch.

x La telegrama omagială trimisă d-lui prof. dr. Hortolomei ministrul Sănătății, de către d. A. M. Frimu secretarul general al Spiridoniei, cu ocazia adunării generale a Soc. de Economie a funcționarilor instituției, d-sa a răspuns următoarele :

„Vă rog să transmiteți vii mulțumiri funcționarilor și pensionarilor Epitropiei Sf. Spiridon, pentru frumoasele cuvinte ce mi-au adresat cu prilejul adunării lor generale anuale".

Sănătate.

Ministru prof. dr. Hortolomei

x Serviciul de Inspecție al Municipiului, a făcut cunoscut Primăriei că dela 15 Iunie crt. și până în prezent a intrat prin barierele orașului cantitatea de 66 880 kgr. făină de grâu ; iar prin C. F. R., 133.390 kgr.

x SINUCIDERE. — O impresionantă sinucidere s'a petrecut în stația Ungheni.

La ieșirea trenului de marfă 7596 din stație, o tânără femeie s'a aruncat înaintea trenului—fiind oribil mutilată.

D. comisar Filon șeful detașamentului de Poliție Ungheni—a stabilit, după actele găsite asupra sinucigașei—că se numește d-na Lola Simian reporteră la fosta publicație ieșană „Mariașul Moldovei". Cercetările continuă.

x POMENIRE. — Sâmbătă 29 Iunie Sf. Apostoli Petru și Pavel, la slujba de dimineață Banca Populară Sf. Voevozi-Roșca odată cu aniversarea ei, pomenirea tuturor membrilor ei decedați.

Familiile înrudite precum și ceilalți creștini ai cartierului sunt invitați a lua parte.

x Pictorii bucureșteni : M. Teișanu, Mănciulescu, G. Lazăr, Wartanian, Bogdanovici, P. Ioanid, L. Biju, I. Bednaric, S. Dobroșaru, etc. expun lucrări de valoare în sala de pe Str. Lăpușneanu (vis-a-vis de Smirnov).

x Preotul N. Savin, parohul Bisericei Sf. Gheorghe „Lozonschi", supus unei operații chirurgicale, făcută cu mare atenție de dl. dr. V. Dobrovici, se află în convalescență și peste câteva zile își va relua ocupațiunile.

Informațiuni

x Biblioteca de împrumut a Librăriei ATH. GHEORGHIU face abonamente școlare de vacanță, cu prețuri reduse. Aceste abonamente se fac numai până la 15 Iulie.

Cereți informațiuni la direcția bibliotecei.

x Siropul Iodotanic Dr. Ratianu aprobat de Consiliul Sanitar Superior, se recomandă cu mare succes copiilor limfatici, anemici, scrofuloși și rachitici pentru purificarea și regenerarea sângelui, înlocuind Untura de Pește. Nu produce jodism. Depozit Farmacia Dr. Ratianu, str. Cuza Vodă 83.

x Înlocuiți unidelemnul cu untul vegetal „Excelsior", cel găsiți la toate băcăniile bine aprovizionate. Dacă băcanul Dv. nu e asortat, încercați la vecinul său.

Azi la SIDOLI

13 scaune

cu HANS MOSER

Al doilea film

Fata bătrână

3 jurnale de război

Crema de Lăcrămioare

curăță albește frăgezește și catifelează fața!

Depozit: Farmacia Dr. Beceanu-Iași

Blocul pensionarilor

în partidul națiunii

Blocul Pensionarilor Publici din Iași a trimis următoarea telegramă d-lui Ernest Urdăr anu șeful statului major al Partidului Națiunii :

„Membrii Blocului Pensionarilor Publici din Iași strâns uniți toți cei două mii într'un puternic spirit de solidaritate prin înfăptuiri de cooperare, aderăm din toată inima și cu adâncă conștiință națională, la Partidul Națiunii, urmând îndrumările date de concepția de viață a M. S. Regelui și voinței de înfăptuire a lozincelor regale prin marea personalitate a Excelenței Voastre.

Cu respect și devotament vă urăm Sănătate.

Președintele Blocului
V. MUNTEANU

Lucrări de consolidare

în piața Unirii

In urma sondagiilor făcute de echipa de-ale S. C. E. L. în Piața Unirei, s'a constatat că deplasarea de teren din fața berăriei Luther se datorește faptului că la câțiva metri adâncime, sunt straturi de moluz.

In fața acestei situații pentru a se preveni un eventual accident, d. C. Tăutu director al Uzinei Electrice, conduce personal lucrările de consolidare ale terenului din Piața Unirei.

Se procedează astfel la facerea unei platforme subterane de ciment care să nu mai permită alunecări de teren.

In câteva zile, lucrarea va fi gata.

Consfătuirea dela Prefectura de județ

pentru aprovizionarea cu lemne

La Prefectura de Județ a avut loc o consfătuire prezidată de d. col. C. Carp, prefectul județului, la care a participat și d. prim-ajutor de primar av. Mihai Borcea.

S'a discutat aprovizionarea cu lemne a instituțiilor și populației din oraș și județ.

D. prefect col. C. Carp a amintit decizia ministerului economiei naționale prin care s'a aprobat tăierea pădurilor și în cursul verii, pentru completarea deficitelor de lemne.

Dl. col. Carp a pus în vedere pretorilor să ia măsuri pentru asigurarea mânei de lucru și a transporturilor de lemne din păduri la stații.

Exploatatorii de păduri vor comunica între 1 și 4 ale fiecărei luni situația exploatărilor la primăria respectivă, care apoi se vor centraliza la Inspectoratul Silvic.

Din partea primăriei a luat cuvântul d. prim-ajutor de primar av. M. Borcea, care a arătat că Municipiul are achiziționate în jud. Iași următoarele cantități de lemne: 500 vagoane în pădurea Păușești (Dealul Mare), 200 vagoane în pădurea Mironeasa și 150 vagoane în pădurea Poeni (la locul numit Dumitrești Gălățîi). Pentru aducerea acestor lemne la Iași, d. M. Borcea a cerut acordarea mijloacelor de transport imediate.

D. prefect Carp, a dispus ca pretorii și legiunea de jandarmi să ia măsuri pentru aducerea lemnelor la Iași.

Dispoziții pentru depozitari

In legătură cu aprovizionarea orașului cu lemne, Regia Aut. C. F. R. a înaintat o adresă Camerei de Comerț, prin care cere a se face cunoscut depozitarilor ca transporturile lemnelor să se facă neapărat până la 1 August crt. Aceasta, întrucât dela acea dată înainte se prezintă foarte multe alte mărfuri de transport și ar împiedica expedierea lemnelor.

Conducerea Camerei de Comerț a informat imediat pe toți depozitarii atrăgându-le atenția că în caz de reconfirmare, vor fi trimiși în judecată conform legii speculei.

REP.

Noi comercianți condamnați

Următorii comercianți contravenienți la legea sanitară au fost condamnați la amendă: Max Moisă comersant băcănie str. Clarinet 1 la 2000 lei, Itic Haim Sloim comersant cafenea str. Socola 40 la 3000 lei, Solomoo Maer comersant cafenea str. Socola 48 la 3000 lei, Leon Cojocaru comerciant bacanie str. Descălicătoarei 16 la 2000 lei Galuș Ohanesian comerciant coloniale str. Ștefan cel Mare 68 la 3000 lei, Itic Goldștein comerc. băcănie din str. Nicolina 23 la 2000 lei, Stănică Cojocaru crescătorie de porci din Nicolina No. 144 la 10.000 lei, Martinescu Mihai local Băcănie str. C. Vodă M. 6 la 2000 lei, C-tin Anghelescu local restaurant Gara Iași la 10,000 lei, Iosub Grinberg cârciumar Calea Galății 51 la 3000 lei, David Aron local Băcănie Bd. I. C. Brăteanu 17 la 2000 lei, Iosub Cojocaru Șoseaua Holboca 1 băcănie la 2000 lei, Emil Crivăț Președinte al Cooperativei din Bd. Ferdinand No. 10 la 3000 lei, Haim Burăh crâșmar din str. Păcurari 200 la 3000 lei, Peril Smarac local de băcănie Șos. Păcurari 95 la 3000 lei, Marcu Svarțman băcan str. Anastase Panu 49 la 2000 lei, Lazăr Pizic băcănie din Hală Comp. 38 la 2000 lei, Pavel Geambașu zarzavagiu din hală la 2000 lei, Dumitru Vasiliu cu Atelier de Cizmărie din Nicolina No. 114 la 2000 lei, Dumitru Gherghina Fructier din Hală Compt. 197 la 2000 lei, Rubin Flaișer fructier din Hală comprt. 270 la 2000 lei, Nachman I. Bercu cârciumar din Soș. Nicolina 3 la 5000 lei, Gh. Teleagă cofetar din Str. A. Panu 72 la 3000 lei Leia Dorfman din str. Anast. Panu 68 cofetar la 3000 lei Șmil Șmil Pescar din Hală Comp. 97 la 3000 lei, Maria Svarțman cu local de băcănie str. A. Panu 49 la 5000 lei, Buni Goldștein brânzar din Hală Comp. 54 la 3000 lei.

Informațiuni

x In sezonul legumelor consumați multă salată preparată numai cu untdelemnul Sphinx. Atât untdelemnul SPHINX cât și legumele conțin vitamine, necesare sănătății.

x CLINICA de STYLOURI a specialistului CRIEGHEL s'a mutat în str. Lăpușneanu sub Hotel Palace la Magazinul Metamot și repară cu prețuri ieftenite ori ce sisteme de tocuri rezervoare.

Teză de doctorat

In fața unei comisiuni formată din d-nii prof. d-ri E. Aburel, Balan și Nitzulescu, și-a trecut cu deosebit succes teza de doctorat o distinsă absolventă a Facultății de medicină : d-ra *Jana Popa Mihăilescu.*

D-sa a tratat despre „Puterea reductorie în sânge și urină, în raport cu carotinemia".

Comisiunea a felicitat-o pe noua doctoriță, acordându-i mențiunea Magna cum laude.

E un succes frumos, care deschide sub buni auguri, cariera unei sârguincioase mediciniste ieșene.

x Dl. Const. D. Lazăr mulțumește pe această cale d-lui d-rd. Braica dela spitalul Sf. Spiridon, pentru modul cum l-a operat de apendicită, scăpându-l dela o moarte sigură.

In veci nemângâiații : Isac Eisenhändler, soț, Ana și Ing. M. Haisenhändler, Trude și Av. Iulius Haisenhändler, Flora și Carol Eisenhändler, Seii și Dr. M. Segal, cu Paul, Ieti și Dr. M. Gurman cu Gabriel (Buhuș), Dr. Benjamin Eisenhändler, copii și nepoți, precum și familiile Tarcăuanu, Löbelsohn, Kofler, Hammer, Max Mehr (București) Schärf (Tg. Ocna), Segal, Gurman (Soroca), Rottman, Sosiheim, Eisenhändler (Huși), au durerea a anunța moartea mult prea scumpei lor

Pauline Eisenhändler

în vârstă de 64 ani

încetată din viață după o lungă suferință.

Inmormântarea va avea loc astăzi Joi 27 Iunie ore 2 p. m., cortegiul pornind dela locuința defunctei din strada Cuza-Vodă 62 (casele Motaș).

DE VÂNZARE casă compusă din 4 camere și 2 antrete, beciu, bucătărie de vară, 1200 m. p.

A se adresa la chiriaș sau D-na Neculau str. Oancea 26 (Tătaraș)

PIERDUT buletinul biroului populației Iași și certificatul de dispensă medicală.

Ofer o bună recompensă găsitorului, contrar îl declar nule.

Avram I. Iancovici
Str. Venerii 13 bis.

DE ÎNCHIRIAT o mare trumoasă, mobilată, cu acces la baie.

A se adresa str. G. Enescu No. 6 (vis a vis de școala Al. Lambrior.

UMBRELE bune și ieftine cu 20% reducere și ori ce fel de reparațiuni găsiți la magazinul LA LEON care s'a mutat în str. I. C. Brătianu 113 lângă farmacia Racovitză.

DOCTOR
Alex. Moruzi
Profesor Universitar
Medic Primar Director
Cons. zilnic 4—6 p. m.
Chirurgie generală
Chirurgie nervoasă
Str. Păcurari No. 5
(deasupra farmaciei Căpățînă)

Dr. Elena Preda
Medic asistent al Spitalului Socola
Boale nervoase și ale glandelor cu secrețiuni interne
Analize hormonale. — Diagnosticul biologic al sarcinei — Tratamentul sifilisului nervos
Iași, str. Vasile Conta 32
Consult. 4—6

Dr. A. Socolovschi
Specialist în boli și operații de NAS, GÂT, URECHI
Str. Victor Place 7 (Piața Unirei)
Diatermocoagulare
Diatermie Spec. Orl. Inhalație cu ozon (electr.) electroterapia înaltă frecvență
Cons. 8½-10, 12—2, 5—7

CONFERENȚIAR DOCTOR
Gh. Plăcințeanu
Chirurg Șef al Spitalului Asigurărilor Sociale
Consultă și operează boli chirurgicale și de femei
(Asigurați și particulari)
Dela 3—5 Aleia Alexandri 5
Telefon 1540

DOCTOR
Iosif Goldenberg
medic de spital
Specialist în
BOLI DE PIELE
SIFILIS-VENERICE
str. Palat No. 2
Cons. 8—12 a.m. 3—8 p. m.
Telefon 2156

Dr. Solo Schreiter
Specialist în bolile piele, veneriee, sifilis
Diagnosticul precoce al sifilisului prin examenul ultra-microscopic
TRATAMENTE ELECTRICE
Consultații și tratamente 3—9 seara.
Anast. Panu 70 Tel. 1624

Amatori fotografi
Developați, copiați, măriți la
Fotograful Z. WEISS
Găsiți Rollfilme, Pakfilme, Plăci Agfa, Kodac etc. cu prețurile fabricei. — Se copiază, se mărește și se developează gratuit la Studio Fotografic
Weiss PIAȚA UNIRII

ANUL XXXVII No. 9978

ABONAMENTE:
Lei 350 . . . pe un an
180 . . . 6 luni
90 . . . 3 luni
35 . . . 1 lună
1500 . . . Instituții publice

Atelierele tipografice „Opinia"
IAȘI STR. LAPUȘNEANU 37

1 LEU

OPINIA

Ziar popular cotidian

SAMBATA 29 IUNIE 1940

TELEFOANE
Redacția . . . No. 1200
Administrația . . . „ 1200
Serv. de noapte red. . . . „ 1436
Ad-ția de noapte . . . „ 1635

Redacția și Administrația
IAȘI STR. LAPUȘNEANU 37

Director C. R. CHIRULEA

CALM SI UNIRE

Sub acest titlu, ziarul „Gazeta Basarabiei" din Chișinău publică următoarele rânduri juste:

Opinia publică a luat cunoștință de noua situațiune creiată României, în urma notei ultimative pe care a primit-o în cursul zilei de ieri.

Comunicatul pe care îl publicăm precizează atât obiectul intervențiunii U. R. S. S-ului, cât și răspunsul dat de guvernul român în ședința de eri a Consiliului de Coroană.

Trăim ceasuri de grea cumpănă. Istoria noastră a mai cunoscut asemenea tragice momente. Le-am străbătut totdeauna cu calm, cu încredere în destinul românismului, cu bărbăție, strânși uniți în jurul drapelului, al Patriei și al Regelui.

Cutremurul care zguduie lumea în vecinătatea noastră, se resimte și la noi. Clipele de față cer tuturora același calm, aceiași încredere, aceiași bărbăție și aceiași solidaritate de nezdruncinat, cu care am străbătut și am învins vitregiile trecutului nostru viforos.

Fapte în legătură cu situația externă

Incercare de mediație spaniolă pentru pacea anglo-germană ?

Englejii dezmint categoric

Berlin 28—Agenția D. N. B. anunță din Stockholm:

Știrile primite din Anglia dovedesc tot mai mult că mișcarea contra guvernului d-lui Churchill și pentru încheierea unei păci imediate cu Germania, își face tot mai mult loc.

Este drept că un guvern Chamberlain nu ar fi agreat de populație, fostul președinte fiind învinovățit de situația creiată; dar un guvern condus de către d. Lloyd George, ar întruni multe sufragii.

Nu trebue uitat că partidul conservator, care sprijină azi încă guvernul Churchill, nu este atât de decis pentru continuarea războiului în actualele condițiuni.

O aruncare peste bord a guvernului Churchill se poate aștepta în orice moment.

Se afirmă de asemenea că d. Hoare a fost însărcinat de unele cercuri britanice să tatoneze la Madrid dacă Spania nu ar media o pace imediată cu Germania.

*

Londra 28. Agenția Reuter comunică:

Știrea din sursă germană după care d. Hoare, ambasadorul Marei Britanii la Madrid ar fi cerut guvernului spaniol să medieze o pace între Anglia și Germania, este de domeniul fanteziei.

Dl. Hoare a declarat în mod oficial că nu a avut împuternicirea nimănui de a face intervențiuni în vederea medierei unei păci; nu a făcut astfel de intervențiuni și chiar dacă guvernul sau anumite personalități politice britanice, i-ar fi propus să facă aceste sondagii, și-ar fi înaintat imediat demisia, fiind cel mai credincios susținător al ideii necesității continuării războiului până la victoria britanică.

Intrevederi politice la Budapesta

Roma 28 (Stefani)—Din Budapesta se anunță că în cursul zilei de eri contele Teleky, președintele consiliului ungar, a avut lungi discuții cu d. Czaky ministru de exterme al Ungariei. Apoi cei doi frunteși unguri au avut întrevederi cu ambasadorii Italiei și Germaniei.

Manevrele flotei sovietice

Moscova 28 (Tass)—Stațiunea de radio din Moscova a făcut o amplă expunere asupra desfășurării manevrelor flotei ruse din Marea Neagră, Marea Baltică, Marea Caspica, Oceanul Pacific și pe Fluviul Namur.

Intrevedere Ribbentrop-Fabricius

Roma 28. (Stefanj). — Din sursă germană se anunță că d. Fabricius ministrul Germaniei la București, a plecat cu avionul spre Viena. D-sa va avea o întrevedere cu d. von Ribbentrop, după care se va întoarce la postul său.

Belgradul examinează situația

Belgrad 28 (Avala)—Președintele Consiliului d. Svetkovici, care se află la Banul Croației pentru tratative politice, a sosit pe neașteptate în capitală. D-sa a avut o conferință cu miniștrii de război și externe, examinând ultimele evenimente.

A demisionat ministrul Franței la Belgrad

Belgrad 28 (Avala). — Ministrul Franței la Belgrad a telefonat la Bordeaux, anunțând demisia sa.

Consiliu de miniștri la Sofia

Sofia 28 (A. T. B.)—Se anunță că eri dimineață s'a ținut un consiliu de miniștrii. A fost examinată situația externă și evenimentele din Balcani.

INCENDIU

București 28—Un incendiu a izbucnit astă noapte la fabrica de mătase „Trebici" din Calea Calarași 169. Focul a distrus depozitul fabricei în care se afla o mare cantitate de matase. In cursul operațiilor de stingere a fost rănit un pompier.

x In preajma fermei Haluțu din Păcurari se amenajează un parc frumos. D. Dr. Brener a primit invitația de a supraveghia amenajarea parcului.

Comemorarea lui Dem. Volanschi la Inalta Curte de Casație

Inalta Curte de Casație în secțiuni unite, a ținut eri la ora 2 d. a. ședință solemnă în memoria lui D. Volanschi, fost prim-președinte al acestei înalte instanțe, și una din figurile proeminente ale magistraturii noastre.

D. prim-președinte Andrei Rădulescu, luând cuvântul, arată care era valoarea dispărutului și exprimă regretul pe care magistratura îl simte la stingerea unui magistrat care făcea onoare corpului căruia aparținea,

D. Viforeanu, procuror general al Inaltei Curți, se asociază la doliul acestei instanțe supreme și roagă pe d-nul președinte să suspende ședința în semn de doliu.

D. Iorgu Petrovici, în numele baroului de Ilfov, roagă Inalta Instanță să creadă în regretul avocaților ilfoveni față de moartea distinsului magistrat.

D. Andrei Rădulescu, primul președinte al Inalte Curți, declară ședința suspendată 10 minute.

NEGOCIERILE COMERCIALE dintre Anglia și Rusia

La începutul actualului război, guvernul englez suspendase câteva licențe de export în Rusia, la care guvernul sovietic a ripostat oprind plecarea spre Anglia a încărcăturilor de cherestea.

Atunci a intervenit un acord prin care Anglia trimetea Rusiei cauciuc și cositor într'o cantitate echivalentă cu încărcăturile de cherestea.

Aceleași probleme s'au pus în primăvara anului 1940, cu singura deosebire că de această dată amândouă guvernele au nevoie de a atinge acest diferend. Anglia, ca răspuns la cererile sovietice ceruse ca Rusia să nu exporte în Germania mărfurile livrate de Anglia.

„Baza practică a negocierilor, scria „Manchester Guardian", este nevoia presantă a Angliei de cherestea.

Tot ceeace se poate întâmple, este un simplu acord de troc după care Rusia ar livra cherestea, iar Anglia ar trimite cositor precum și alte materii prime și probabil piese de schimb pentru mașinile engleze care sunt actualmente în uz în Rusia Sovietică".

Dupăcumse vede, între economiile celor două State englez și sovietic există o legătură strânsă și necesară. Ceeace constitue un punct de plecare pentru o îmbunătățire a relațiilor politice dintre Rusia Sovietică și Imperiul englez.

(Est-Radio)

INFORMAȚIUNI

x *Măria Sa marele Voevod Mihai a trecut examenul de bacalaureat, obținând media 9.50 și fiind clasat întâiul.*

Dl. prof. Petre Andrei, ministrul educației naționale, care a prezidat comisia de bacalaureat, a rostit o cuvântare, relevând importanța faptului, felicitând pe Marele Voevod și exprimând devotament pentru M. S. Regele care a dat îndrumări atât de sănătoase prințului moș enitor.

x Inmormântarea regretatului Dimitrie Volanschi va avea loc mâine la ora 16, iar nu ora 14 cum s'a anunțat.

x In memoria lui Petre Nedelschi—Mine Simbătă la ora 11 și jum. dimineața, are loc la cimitirul Eternitatea, un parastas pentru odihna sufletului avocatului Petru Nedelschi, de la a cărui moarte se împlinesc doi ani și jum.

x Dl. prof. Ioan N. Evian a primit delegația de director general al Casei centrale a Asigurărilor sociale.

x RĂSPUNS REGAL.—La telegrama omagială trimisă M. S. Regelui de către d. M. Frimu secretarul general al Spiridoniei, cu ocazia adunării generale a soc. de Economie a funcționarilor instituției, s'au primit următoarele:

„M. S. Regele mulțumește funcționarilor și pensionarilor Epitropiei Sf. Spiridon, pentru omagiile exprimate cu prilejul adunării generale".

Secretar particular al M. S. Regelui

ss) Eug. Buhman

x Din apelul d-lui deputat Altons Herovanu, publicat în pag. II a ziarului, s'a omis din greșală următorul alineat: „Evreii nu sânt chemați să se înscrie".

x La Primărie s'a ținut eri licitația pentru darea în antrepriză a transporturilor de lemne la oraș din pădurea Păișești (500 vagoane), pădurea Mironeasa (200 vagoane) și Poeni (150 vagoane).

S'au prezentat trei concurenți, hotărându-se ca rezultatul să se dea astăzi.

x PARASTAS.— Asociația Veterinarilor din război roagă pe toți membrii săi să asiste Sâmbătă 29 Iunie la parastasul ce se va oficia în memoria membrilor decedați.

Cortegiul va porni dela sediul societății—curtea Bisericei Bărboi, la ora 9 dimineață.

x Expoziția de pictură colecționată, din Str. Lăpușneanu, va rămâne deschisă numai până la 30 Iunie crt.

Această expoziție continuă a fi vizitată mereu de foarte numeroși amatori de artă plastică.

Mulți ieșeni au și reținut o serie de tablouri de valoare.

x O comisie formată din d-nii Horia Creangă președintele Cărții Funduare, ing. agr. A. Stavăr reprezentantul Primăriei și un delegat al Primăriei Copou, va stabili astăzi hotarul dintre Municipiul Iași și com. Copou, în conformitate cu dispozițiunile legii funduare.

MIȘCARE în poliția ieșană

La Chestura Poliției Ieșene s'a făcut următoarea mișcare în personal:

Dl. Comisar Titus Rabceveanu este numit șeful Biur. Ad-tiv.

Dl. Comisar Popovici Alex. trece dela Biur. Ad-tiv, ca șeful Biur. de Servitori.

Dl. Constantinescu D-tru comisar ajutor cl. I trece de la Biur. Judiciar ca subșef al Biur. de Siguranță.

Dl. comisar ajutor Mihoci Vasile, trece dela Biur. M. O. N. T. la Biur. Judiciar și însărcinat cu secția de Moravuri, secondat de dl. Ioan Botez.

Dl. comisar ajutor Cojocaru Nec. dela Biur. de Siguranță, este trecut la Circ. V.

Ştiri polițienești

A fugit cu 30.000 lei. — Federala Băncilor Populare din str. Anastasie Panu, a reclamat poliției că trimețând pe omul de serviciu Păunaș Gh. de loc din Ungheni, să încaseze suma de 30.000 lei dela depozitul „Raiul". — acesta a dispărut cu banii.

*

Furturi.— S'au comis furturi la locuințele: Vasile Trofin din str. Crucei 51, Constanța Coharschi din str. Rodică 12, Vasilică Doroftе din Cetățuia.

*

Moarte subită. — Intr'un hotel din cartierul Gării a încetatat din viață subit, preotul Mihail Vasilache din com. Alcedar, jud. Orhei.

x Se aduce la cunoștința d-lor Membrii ai *Societății de Medici și Naturaliști*, că zi Vineri 28 Iunie a. c. are loc ședința științifică a Societății care se va ține la ora 8 jum. seara în localul propriu (Muzeu). Str. I. C. Brăteanu No. 107.

x EXCURSIE.—Elevii străjeri ai școalei normale „V. Lupu" au făcut o frumoasă excursie în județele Bacău și Piatra, sub conducerea d-lui prof. Octav Gheorghiu.

Apoi elevii au plecat în vacanță spre casele lor, ducând cele mai minunate impresii despre pitorescul țării.

Acțiunea japoneză spre Hong-Kong și Indochina

Hongkong 28 (Rador).—Corespondentul agenției Reuter transmite:

Japonezii continuă operațiunile lor, dealungul frontierei peninsulei Hongkong.

Detașamente înaintate venind dinspre vest, au ocupat Joi dimineață capătul oriental al peninsulei. Cu toate acestea, situația este calmă.

Ziarul „Hongkong Telegraph" află că autoritățile din Indochina au luat toate măsurile necesare pentru a respinge orice invazie eventuală.

Guvernatorul general al Indochinei, generalul Catroux, scrie pe de altă parte ziarul, ar acționa fără autorizația guvernului din Bordeaux, cu toate că el a recunoscut validitatea acordului semnat de acest guvern, acord ce prevede instituirea unei poliții mixte franco-japoneze în regiunile dela frontieră.

Femeile și copiii de naționalitate franceză care locuesc pe litoral și în regiunea din apropierea frontierei dintre Indochina și China, au fost evacuați în interiorul țării.

Această măsură a fost luată cu toate că operațiunile japoneze par a se limita la provincia Kwangsi, unde trupele lor vor încerca să ocupe regiunile situate dealungul frontierei Indochinei.

Marile intreprinderi și contribuția de 2 la sută

Ministerul finanțelor a anulat toate aprobările date întreprinderilor comerciale și industriale de a plăti contribuția națională de 2 la sută în numerar săptămânal sau la decadă și — în consecință — obligă aceste întreprinderi ca imediat să-și procure timbrele necesare.

Ministerul a aprobat totdată ca plata contribuției de 2 la sută să se facă la mărfuri mai mari de 2 milioane lei prin viza la administrația financiară de încasări și plăți sau la percepția de circ. respectivă.

Facturile vor fi întocmite în dublu exemplar — și vor purta fiecare viza cu suma percepută, numărul și data recipisei sau chitanței sub care s'a vărsat la stat suma — iar recipisa sau chitanța se va atașa la factura care rămâne la vânzător.

Lichidarea amenzilor privitoare la asigurările sociale

Casa de Asigurări Sociale Ieși, aduce la cunoștință că s'a dispus ca amenzile de orice natură și majorările de taxe aplicate micilor și marilor patroni sub vechile și actuala Legi a Asigurărilor Sociale, indiferent dacă au fost sau nu contestate, apelate etc. să fie reduse la 5% din quantumul lor, cu condițiunea ca debitele cotizațiilor aferente, eventual nelichidate, să fie achitate în întregime în numerar împreună cu cota de 5 la sută sau majorări de taxe.

Lichidarea menționată, privește exclusiv debitele cuvenite fondurilor de asigurări sociale și se va efectua înlăuntrul următoarelor termene:

1) Până la 31 August 1940, pentru debitorii care nu au fost concentrați și

2) Pentru debitorii cari au fost concentrați *până la 31 Decembrie a. c.*—în baza dovezilor respective ale autorităților militare (bineînțeles această reducere nu privește alte fonduri decât cele al Asigurărilor Sociale), întrucât Consiliul de Administrație al Casei Centrale nu poate lua măsuri privitor la fondul muncii, fondul Casei Construcții, a Zaiștilor, Scriitorilor, etc.

In cazul când Deciziunile de amendare au fost contestate, apelate, etc., și se mai găsesc în curs de judecare, amenzile în cauză pot fi lichidate tot în modul arătat mai sus, cu condițiunea însă ca debitorii să-și retragă concomitent cu lichidarea, acțiunile judecătorești introduse.

Accident nenorocit

Constanța 28.— O nenorocire s'a produs eri pe plaja locală. Avocatul Antonie Harani președintele comitetului american-polonez pentru ajutorarea refugiaților, a vrut să facă baie în mare. Avocatul a fost luat de valuri și s'a înecat.

Bacalaureatul

București 28.—La ministerul educației naționale au sosit rezultatele examenului de bacalaureat din întreaga țară. Din totalizarea cifrelor reiesă că anul acesta s'au prezentat la bacalaureat 8184 candidați, din care au reușit 6332, adică un procent de 77,37 la sută.

x *Inlocuiți la gătit untdelemnul cu cea mai sănătoasă grăsime: untul vegetal „Excelsior", care e spornic, eftin și . . . — La toate băcăniile.*

Noua configurație a guvernului român

tot sub președinția d-lui G. Tătărescu

București 28.— M. S. Regele a semnat eri Decretul lege prin care se primesc demisiile din guvern ale d-lor: I. Gigurtu ministrul afacerilor străine, E. Urdărianu ministrul de stat, Radu Portocală secretar de stat la Președinția Consiliului, I. Cristu ministru al comerțului extern, Ștefan Ciobanu ministru al Cultelor și N. Subiceanu subsecretar la Culte.

Sunt numiți în guvern d-nii: Al. Vaida Voevod ministru de stat, C. Argetoianu ministru al afacerilor străine, I. Inculeț ministru de stat, Mircea Cancicov la economia națională și ad-interim la comerțul extern. C. Giurescu ministru al Cultelor și Teofil Sidorovici ministru al Propagandei.

Ceilalți miniștri rămân la locurile lor.

*

Mareșalul Curței Regale a dat astă noapte comunicatul No. 36, prin care se face cunoscut că la ora 1,30 noui miniștrii au depus jurământul în fața M. S. Regelui și a d-lui Gh. Tătărescu președintele consiliului.

Discuții diplomatice

București 28.—Discuții diplomatice au loc, în mod normal, Situația este calmă.

Până la prânz, nu s'a publicat nici un comunicat nou.

Atacuri aeriene deasupra Angliei

Londra 28 (Reuter)—Avioane germane au zburat deasupra coastelor britanice în cursul nopții.

Astăzi dimineață, avioanele inamice au apărut deasupra Angliei de sud-est, la mare altitueine. S'au auzit mai multe explozii de bombe.

Dr. Elena Preda
Medic asistent al Spitalului Socola
Boale nervoase și ale glandelor cu secrețiuni interne
Analize hormonale. — Diagnosticul biologic al sarcinei — Tratamentul sifilisului nervos
aș, str. Vasile Conta 32
Consult. 4—6

Dr. R. DAMSKER
Medic de Spital
BOLI INTERNE
plămâni, inimă, rinichi
Str. ... ice Vodă No. 32

Dr. Solo Schreiber
Specialist în bolile piele, veneriee, sifilis
Diagnosticul precoce al sifilisului prin examenul ultra-microscopic
TRATAMENTE ELECTRICE
Consultații și tratamente
3—9 seara.
Anast. Panu 70 Tel. 1624

Dr. Adrian Ștefănescu
Medic de Spital
Boli interne și nervoase
METABOLISM BAZAL
Consult 4—6 p. m.
Str. **Cuza Vodă 83**
(Palatul Braunstein)
TELEFON 2269

Dr. I. Bernáth
consultă
Boli interne
BOLI de COPII și SUGARI
Specializat la Viena.
Diagnostic și tratament cu raze.
RAZE ULTRA-VIOLETE,
FARAD și GALVAN
Cons. 9—10 jum. a. m. 3—6 p. m.
IAȘI — ȘOSEAUA ARCU 2
(vis a vis de Farmacia Irofte)

Epitropia Fondațiunilor „Ghizela și Arnold Weinrauch"

CONVOCARE

In conformitate cu dispozițiunile art. 19 din Statute, avem onoarea a ruga cu insistență pe D-nii Membri donatori și cotizanți ai Societății pentru distribuirea de lemne la săraci, să ia parte la adunarea generală care va avea loc în ziua de Duminică 30 Iunie 1940 ora 10 dimineața fix, în locuința D-lui Arnold Weinrauch din Iași str. Anastasie Panu No. 18, la ordinea zilei fiind următoarele chestiuni:

1) Darea de seamă a activității.
2) Aprobarea bilanțului și a contului pe anul 1939-940.
3) Descărcarea Consiliului de administrație de gestiunea sa.
4) Aprobarea bugetului pe anul 1940-1941.
5) Ratificarea cooptărei noilor membrii.
6) Diverse.

Vor avea drept de vot toți donatorii care cu o sumă cât de mică și toți cotizanții „Societății pentru distribuirea lemnelor la săraci".

Dacă la data de Duminică 30 Iunie 1940, nu se va aduna numărul suficient de membrii, adunarea se va amâna de drept pentru ziua de 7 Iulie 1940, pentru aceiași oră și în același local.

Ordinea de zi va rămâne neschimbată. La acea dată se vor lua deciziuni, oricare ar fi numărul de membrii prezenți.

Președinte, Arnold Weinrauch
Secretar General, Nathan Schwartz

Dr. Mihail Derevici
Medic Primar de Spital
BOALE NERVOASE și TURBURĂRI GLANDULARE
reintorcându-se în localitate, consultă: **3-5 p. m.**
în Str. **Păcurari 35**

DOCTOR
Iosif Goldenberg
medic de spital
Specialist în:
BOLI DE PIELE
SIFILIS-VENERICE
str. Palat No. 2
Cons. 8—12 a.m. 3—8 p. m.
Telefon 2156

Dr. M. Avram
Medic de Spital
Consultă și operează
Boli Chirurgicale, Boli de femei, Mamos
Consult. 3—7 p. m.
str. I. C. Brătianu 120
Telefon 1250

CONFERENȚIAR DOCTOR
Gh. Plăcințeanu
Chirurg Șef al Spitalului Asigurărilor Sociale
Consultă și operează boli chirurgicale și de femei
(Asigurați și particulari)
Dela 3—5 Aleia Alexandri 5
Telefon 1540

Guvernul Sovietic ne-a cerut Basarabia și nordul Bucovinei

Consiliul de Coroană de ieri

Buc. 28. — Ministrul Curții Regale face cunoscut următoarele :

1. Azi la ora 12 jum. a. m. sub înalta președințe a MAJESTĂȚII SALE REGELUI a avut ședința Consiliului de Coroană la Palatul Regal din București.

2. Consiliul a luat în deliberare nota remisă aseară 26 Iunie la ora 22 de guvernul Uniunii Sovietice, ministrului nostru la Moscova, prin care guvernul sovietic cere cedarea Basarabiei și a Bucovinei de Nord, cerând răspunsul guvernului român în cursul zilei de 27 Iunie a. c.

3. Consiliul în dorința de a păstra raporturi pașnice cu Uniunea Sovietică, a aprobat hotărârea guvernului român de a cere ca guvernul sovietic să fixeze locul și data unde ar putea să aibă loc întâlnirea delegaților ambelor guverne pentru a lua în discuție nota Uniunei Sovietice.

Se așteaptă răspunsul guvernului sovietic la propunerea guvernului român.

*

4. Au luat parte la Consiliul de Coroană următorii Consilieri Regali : d-nii Gh. Tătărescu, președintele Consiliului de Miniș'ri, G. G. Mironescu, N. Iorga, dr. C. Angelescu, C. Argetoianu, general Balif, Victor Iamandi, Victor Antonescu. D-nii miniștri : Victor Slăvescu Mircea Cancicov, I. Giurgiu, Ernest Urdarianu, Silviu Dragomir, Mihai Gheimegeanu, Mitiță Constantinescu, Mihai Ralea, Petre Andrei, Traian Pop, generul Ion Ilcușu, G. Giurescu, prof. dr. N. Hortolomei, Radu Portocală, I. Cristu, Aurelian Bentoiu, Șt. Ciobanu, Inginer Macovei, general Florea Tzenescu, șeful Statului Major al Armatei.

Depozit : Farm. Dr. Beceanu Piața Halei.

Azi la SIDOLI
13 scaune
cu HANS MOSER
Al doilea film
Fata bătrână
3 jurnale de război

Vizitați Slănicul Moldovei
(KARLSBADUL ROMÂNIEI)
Cazinoul deschis
Ruletă — Braziliană — Chemin de fer
Sezon 15 Iunie—30 Septembrie.
50% reducere pe C. F. R.

Pret maximal
Lei 4 litrul
DEP. NATHANSOHN
DIN PIAȚA HALEI
VINDE CEL MAI RAFINAT PETROL lampant, pentru încălzit, gătit și iluminat

FOTOGRAFII ARTISTICE EXECUTA STUDIO-UL
GUSTY
STR. LAPUȘNEANU

Informațiuni

x *Fiți atenți la ambalaj ! Pentru a nu fi falsificat untdelemnul „Sphinx" s'au pus în vânzare numai în sticle și bidoane originale.*

x In ziua de 2 Iulie 1940 orele 11, se va ține tratare prin bună învoială, la Liceul de Fete Oltea Doamna din Iași, pentru lucrări de zidărie și pavaje în valoare de lei 290.000 lei și parchete în valoare de 150.000 lei.

Odată cu prezentarea ofertelor se va depune și garanția de 5 la sută în numerar sau efecte de stat.

Devizele se pot vedea la cancelaria liceului în zilele de lucru între orele 10—12.

x Doctorul M. COLPACCI reîntorcându-se în localitate și-a reluat consultațiile în cabinetul D-sale din str. Școala No. 32. Telefon 1634.

x **Durerea de bătături** te enervează și te indispune. Remediul îl găsiți în preparatul „ANTICALUS" soluție și pomadă care alină durerile și desființează bătăturile. Depozit Farmacia Dr. Ratianu strada Cuza Vodă 83.

PIERDUT actul de naștere Jud. Lăpușna și manualul biroului servitori Iași Le declar nule în mâinile oricui.
CLAVA HRISTINE
Iași str, Nemțească 2

Dr. Adrian Ștefănescu
Medic de Spital
Boli interne și nervoase
METABOLISM BAZAL
Consult 4—6 p. m.
Str. **Cuza Vodă 83**
(Palatul Braunstein)
TELEFON 2269

Dr. I. Bernáth
consultă
Boli interne
BOLI de COPII și SUGARI
Specializat la Viena.
Diagnostic și tratament cu raze.
RAZE ULTRA-VIOLETE,
FARAD și GALVAN
Cons. 9—10 jum. a. m. 3—6 p. m.
IAȘI — ȘOSEAUA ARCU 2
(vis a vis de Farmacia Irofte)

Epitropia Fondațiunilor „Ghizela și Arnold Weinrauch"

CONVOCARE

In conformitate cu dispozițiunile art. 19 din Statute, avem onoarea a ruga cu insistență pe D-nii Membri donatori și cotizanți ai Societății pentru distribuirea de lemne la săraci, să ia parte la adunarea generală care va avea loc în ziua de Duminică 30 Iunie 1940 ora 10 dimineața fix, în locuința D-lui Arnold Weinrauch din Iași str. Anastasie Panu No. 18, la ordinea zilei fiind următoarele chestiuni:

1) Darea de seamă a activității.
2) Aprobarea bilanțului și a contului pe anul 1939-940.
3) Descărcarea Consiliului de administrație de gestiunea sa.
4) Aprobarea bugetului pe anul 1940-1941.
5) Ratificarea cooptărei noilor membrii.
6) Diverse.

Vor avea drept de vot toți donatorii care cu o sumă cât de mică și toți cotizanții „Societății pentru distribuirea lemnelor la săraci".

Dacă la data de Duminică 30 Iunie 1940, nu se va aduna numărul suficient de membrii, adunarea se va amâna de drept pentru ziua de 7 Iulie 1940, pentru aceiași oră și în același local.

Ordinea de zi va rămâne neschimbată. La acea dată se vor lua deciziuni, oricare ar fi numărul de membrii prezenți.

Președinte, Arnold Weinrauch
Secretar General, Nathan Schwartz

Dr. Mihail Derevici
Medic Primar de Spital
BOALE NERVOASE și TURBURĂRI GLANDULARE
reintorcându-se în localitate, consultă: **3-5 p. m.**
în Str. **Păcurari 35**

Iașul artistic

Un elev al lui Reinhardt,

numit director de scenă la Teatrul Național

Problema directoratului de scenă de la Teatrul Național a fost soluționată. Dl. prof. A. Otetea, s'a fixat la alegerea d-lui Nicolae Massim, director de scenă la Teatrul Ligii Culturale, pe care l-a și propus comitetului de direcție al teatrului ieșan.

In ultima sa ședință, comitetul a admis ca în postul vacant de director de scenă să fie numit d. Nicolae Massim, care își are studiile scenice făcute la înalta școală de regie a lui Max Reinhardt.

Noul director de scenă își va lua postul în primire la 15 August crt.

Artiștii ieșeni, în turneu prin țară

Un ansamblu de actori ieșeni, format din: d-ra Margareta Baciu, d. Miluță Gheorghiu, d-nele E. Foca, Petronella Popescu, Venera Stamatian, R. Dimitriu, d-nii C. Protopopescu, I. Lascar, C. Doroftei, etc., repetă de Joi la Teatrul Național comedia de autentic humor a lui Henequin : „Băețașul tatii" (sau Napoleon când era fată).

Aceasta, în vederea unui mare turneu, de 30 zile, ce-l va întreprinde în întreaga țară : cu precădere în stațiunile climaterice și balneare.

Plecarea va fi la 10 Iulie, sub impresariatul agenției Ath. Gheorghiu.

Iașul în film !

Zilele acestea, orașul nostru a fost vizitat de d. Sergiu Dimitrescu, fost actor al scenei ieșene, actualmente în serviciul secției cinematografice a ministerului propagandei.

D-sa a venit în fruntea unei echipe de cinematografiști care a filmat diferite poziții pitorești și monumente istorice ale Iașului, în vederea unui film documentar care va fi turnat. C. DAM.

PARTIDUL NAȚIUNII

Organizația Municipiului Iași

1) In conformitate cu circulara Nr. 2, a conducerei Partidului Națiunei, se aduce la cunoștința tuturor, că operațiunile de inscriere a membrilor din raza Municipiului Iași, vor începe în ziua de 1 Iulie 1940, ora 8 dimineața.

2) Pentru a fi inscriși, cetățenii se vor prezenta în persoană la biroul anume înființat, în localul Primăriei, unde după ce se vor fi legitimat, vor găsi gratuit formulare întocmite de Municipiu, pe care le vor completa și isăli.

3) Biroul de inscriere va primi cererea și va elibera solicitantului dovadă cu numărul de înregistrare, la care a fost inscris.

4. Sunt îndreptățiți a face cerere toți cetățenii români bărbați și femei, care au vârsta de 21 ani împliniți.

5) Minoritățile vor fi înscrise într'un registru special.

6) Cererile se primesc cu începere dela 1 Iulie 1940, în fiecare zi de lucru și sărbătoare, între orele 8—13 și 16—10, până în seara zilei de 31 Iulie 1940.

In fața mărețului gest al Majestății Sale Regelui Carol al II-lea, care a binevoit să fie sub Inalta Sa Conducere Partidul Națiunei, cetățenii Iașului sunt chemați cu toții a se inscrie de îndată în partidul, care în rezemeria vremurilor de astăzi, constitue chezășia supremă de dezvoltare și folosire a forțelor naționale.

Conducătorul-Girant al
Partidului Națiunei
din Municipiul Iași
ALFONS HEROVANU
Deputat

Gestul unor ofițeri ieșeni

A produs o deosebită impresie pe zonă gestul ofițerilor unei unități ieșene, cari în frunte cu dl. maior Șt. Theodor au botezat copilașul unui sătean concentrat.

A fost o solemnitate duioasă, la care a participat și dl. colonel D. Captaru.

Părintele paroh Crasi a evidențiat frumusețea gestului și legătura strânsă dintre armată și populație.

A răspuns dl. maior Șt. Theodor în cuvinte simțite.

Micuțul creștinat a primit daruri frumoase.

Un demers al Camerei de Comerț

în chestia înregistrării vânzărilor de către negustorii mici

După cum se știe, potrivit nouilor dispoziții referitoare la aplicarea timbrului excepțional de 2 la sută, comercianții sunt obligați de a înregistra în carnete și elibera bonuri și pentru vânzările mai mici de 50 lei, precum și pentru vânzările de mărfuri scutite prin lege de această contribuție.

Aceste dispoziții însă, au pus în mare încurcătură pe comercianți, care nu știu cum s'o mai scoată la capăt cu atâta scripturistică cât li se cere astăzi.

Și neputând satisface dispozițiile date, s'au adresat Camerei de Comerț care în urma unei consfătuiri,—a dispus facerea unei intervenții la ministerul economiei naționale.

In raportul înaintat la București, conducerea Camerei de Comerț arată că în comerțul unic, unde patronul singur este ucenic, vânzător, contabil și casier, înregistrarea oricărui obiect vândut înseamnă o enormă dificultate. La ora când se adună câțiva clienți grăbiți (muncitori sau funcționari cu timpul măsurat), au se știe ce ar putea face mai întâi acel comerciant.

Pe de altă parte, la magazinele mici, pentru suma de, 10, 20, 30 și 40 lei, un client cumpără 10—15 obiecte mici și este o imposibilitate de a se contabiliza aceste mărunțișuri în grabă.

Camera de Comerț cere a se interveni pe lângă Ministerul de Finanțe, de a se scuti pe toți comercianții impuși la patenta fixă și numai pe acei până la cl. V-a, de înregistrarea vânzărilor sub 50 lei. REP.

Tabără străjerească

Legiunea de Străjeri din Iași organizează și anul acesta o tabără de recreație la munte în luna Iulie.

Străjerii doritori de a participa se vor adresa la sediul Legiunii Str. Lăpușneanu în orice zi de lucru, între orele 11—13 spre a afla condițiunile de participare și a depune inscrierile.

Sănătate !
Comandantul Legiunei de Străjeri Iași
N. MARTINIUC

Bloc-Notes

Afirmarea unui frumos talent ieșan : D-ra Ana Bălănescu

In actualele împrejurări, popasul într'o expoziție de pictură e o binefacere pentru suflet și totodată o reconfortare.

Frumusețea artei înseninează fruntea și alungă negrele gânduri.

Popasul acesta odihnitor aveți ocazia să-l faceți în saloanele Academiei noastre de Arte Frumoase, unde expun studenții școalei primele lor încercări — cu dibuiri dar cu multă sinceritate în penel.

Din mulțimea panourilor, cari aduc nume cunoscute sau noui în admirația publicului, desprindem pentru astăzi afirmarea unui talent ce se impune relevat.

La secția de pictură, prin lucrările expuse se evidențiază net originalitatea și tehnica sigură a d-rei *Ana Bălăneseu* — nume nou pentru ieșeni, dar de care se va vorbi în mișcarea noastră plastică.

Dacă n'ar avea la salon decât cele două portrete (Nr. 23 și 24) d-ra Ana Bălănescu și-ar fi arătat pe deplin calitățile: desen corect, multă perspicacitate și dinamism în linie, culoare veridică și un ansamblu de pictoriță încercată.

A reuși în portret este ținta celui mai rutinat pictor.

Tânăra studentă pornește de la această piatră de încercare, trecând cu succes un examen pretențios.

Celelalte lucrări ne-o prezintă sub alte aspecte ; întregind impresia că avem în față un talent viguros, în plină desvoltare.

Continuând pe această cale, d-ra Ana Bălănescu ne va da lucruri deosebite, cinstind activitatea artistică a Iașului.

Primul d-sale pas, la expoziția de acum e o afirmare hotărâtă, pentru care merită toate felicitările. a. ln.

x D. Gavrilescu, secretarul comisiunei orășănești pentru ajutorarea familiilor de concentrați, lucrează actualmente la întocmirea tablourilor de ajutoare pentru luna Iulie. Trierea ajutoarelor se face de către comisiunile parohiale.

Inmormântarea lui Dimitrie Volanschi

Corpul regretatului Dimitrie Volanschi, fost prim președinte al Inaltei Curți de Casație, va fi adus la Iași.

Inmormântarea va avea loc la cimitirul Eternitatea, unde se află inhumați și părinții defunctului.

Absolvenții Academiei de Muzică

Secția Instrumentală

Alexandru Nicolaie,—flaut.

Secția Dramatică

Cârlig Victoria, Crețu Ana, Cucu Valentina, Neagu Sofia, Niculescu Maria, Stefănescu Grigore, Oțelescu Viorica, Nicolau Viorica, Radu Gheorghe, Zaharia Gheorghe.

Ziua Apelor

Cu ocazia serbării zilei apelor care va avea loc Duminică 30 Iunie, vor fi concursuri de canotaj și înot. Doritorii de a concura se vor inscrie la dl. Hagi la Liceul Internat în orice zi de lucru între orele 10-12.

*

Pentru serbarea zilei apelor, toți străjerii și străjerele aflători în oraș, vor fi prezenți Duminică 30 Iunie ora 15, la Liceul Comercial de Băeți din Iași de unde vor pleca spre Strandul Iașului spre a lua parte la sărbătoare.

Sănătate !
Comandantul Legiunei de Străjeri Iași
N. Martiniuc

x Dl. Gr. A. Carp directorul administrativ, dimpreună cu d. G. G. Săvescu șeful Biroului Aprovizionării dela Municipiu, lucrează actualmente la o nouă ordonanță cu privire la prețurile maxmale pentru articolele de generală necesitate, prețuri care vor intra în vigoare dela 1 Iulie crt.

Cu mare durere : Ana D. Volanschi, Alexandru și Elena Volanschi cu familia, Grigore Volanschi cu familia, Mircea și Alice Volanschi cu familia, inginer Gigel Popovici, familia Frandin precum și familiile înrudite anunță stingerea din viață a scumpului lor

Dimitrie Volanschi
Prim Președinte Onorar al Inaltei Curți de Casație și Justiție

Corpul va fi depus la Catedrala Mitropoliei Iași, iar înmormântarea va avea loc la Cimitirul Eternitatea în ziua de 29 Iunie 1940 la orele 14.

Familia Para aduce la cunoștință că mâine Sâmbătă 29 Iunie la orele 10 jum. dim. se va oficia la Cimitirul Eternitatea parastasul de un an de la moartea prea scumpului lor

Ioan Para
fost funcționar fiscal

Rudele și cunoscuții sunt rugați a lua parte.

DOCTOR
VL. ALEXENCO
Medic de Spital
Boli interne și urinare
Röntgen (raze X), unde ultra-scurte, Diatermie-arsonvalizare, curenți galvanici, faradici. — Endoscopie.
Cons. 6—9 p. m.
Str. Petru Rareș 9 Tel. 1929

DOCTOR
Iosif Goldenberg
medic de spital
Specialist în:
BOLI DE PIELE
SIFILIS-VENERICE
str. Palat No. 2
Cons. 8—12 a.m. 3—8 p. m.
Telefon 2156

Amatori fotografi
Developați, copiați, măriți la
Fotograful Z. WEISS
Găsiți Rollfilme, Pakfilme, Plăci Agfa, Kodac etc. cu prețurile fabricei. — Se copiază, se mărește și se developează gratuit la Studio Fotografic
Weiss PIAȚA UNIRII

ANUL XXXVII No. 9979

ABONAMENTE:
Lei 350 . . . pe un an
„ 180 . . . „ 6 luni
„ 90 . . . „ 3 luni
„ 35 . . . „ 1 luna
„ 1500 . . . Instituții publice

Atelierele tipografice „Opinia"
IAȘI STR. LAPUȘNEANU 37

4 PAGINI 2 LEI

OPINIA

Ziar popular cotidian

DUMINICA 30 IUNIE 1940

TELEFOANE
Redacția. . . . No. 1298
Administrația . . . „ 1299
Serv. de noapte red. . . „ 1436
Ad-ția de noapte . . . „ 1635

Redacția și Administrația
IAȘI STR. LAPUȘNEANU 37

Director G. R. GHIULEA

PRIMATUL NAȚIUNII

Intemeierea Partidului Națiunii este actul politic cel mai important din ultimii doi ani. Prin organismul cel nou, unic și totalitar, se pășește înainte pe drumul consolidării Statului și al ridicării națiunii. Se deschid noui perspective pentru poporul nostru, a cărui vitalitate, al cărui dinamism, a cărui unitate, constituesc astăzi pivotul renașterii.

Din capul locului se cade să subliniem că, sub semnul Partidului Națiunii, se continuă, se amplifică, se desăvârșește acțiunea începută din inițiativă Regală cu ani în urmă. După cum spunea M. S. Regele în cuvântarea rostită la radio. „Această acțiune nu este una nouă izvorâtă numai din nevoile prezente, ci este desvoltarea uneia care a început prin Constituția din 1938".

Pe drumul deschis de Suveran, s'a parcurs până acum o distanță impresionantă. Progres, prosperitate, întărire. Uniune națională, solidaritate socială.

Cu Partidul Națiunii, se inaugurează o nouă etapă, a cărei lege supremă este „salvarea Patriei, este salvarea Ei prin mijloace eroice".

Oglinda fidelă a aspirațiunilor și energiilor românești, consacră definitiv primatul națiunii.

„Constituția noastră — a spus Majestatea Sa — impune tuturora datoria de a socoti Patria și Națiunea drept cel mai de seamă temei a rostului lor în viață. Prin înființarea, sub conducerea Mea supremă, a Partidului Națiunii, pun la dispoziția României și a Românilor mijlocul ca acest imperativ să se desăvârșească cât mai repede și cu folos".

Instrument al acestei realizări istorice, Partidul Națiunii devine centrul-motor al întregii vieți publice românești. Nimic nu e posibil în afară de el. Nimic nu se poate înfăptui fără el.

Triumful dreptei cauze românești în aceste vremuri de răscruce își scrie pretața prin biruința totală a Partidului Națiunii, către care converg toate nădejdile de mai bine ale neamului întreg.

Să mulțumim Majestății Sale Regelui pentru îndrumarea nouă pe care o dă țării, pentru certitudinea și încrederea ce ne dă în noi și în viitorul României.

APEL
către Moldovenii din Ținutul Prut
Dați ospitalitate fraților basarabeni și bucovineni!

Frații noștri basarabeni și bucovineni, în împrejurările triste de astăzi, sunt nevoiți să-și caute adăpost și siguranță aici, printre noi, dincoace de Prut.

Credem că orice cuvinte de bună venire, de ajutor, de ospitalitate, pe care le-am adresa sufletelor Moldovenilor, sunt de prisos, atunci când e vorba de frații noștri care ne sunt atît de scumpi.

Primiți-i în casele voastre, îngrijiți-i și mai ales îmbărbătați-i, căci în astfel de împrejurări putem să ne arătăm, din plin, înțelegerea și tăria de caracter.

Nu precupețiți nici o jertfă, arătați-vă mărinimia, pentru a le ușura greutatea clipelor prin care trec și a-i face să-și găsească liniștea de care au atâta nevoe.

Apelăm cu toată căldura sufletului nostru la bunăvoința și la spiritul de ospitalitate al tuturor, cerându-vă să ajutați pe Moldovenii din județele basarabene și bucovinene, care-și părăsesc căminurile, luând drumul pribegiei!

De asemenea, facem apel către toate autoritățile și către populația civilă să privească lucrurile cu tot calmul, dând astfel exemplu de ordine și înțelegere și să aștepte cu încredere poruncile înțelepte ale Iubitului și Marelui nostru Suveran, MAJESTATEA SA REGELE CAROL AL II-lea.

Rezident Regal al Ținutului Prut
Prof. T. IONAȘCU

Date statistice despre Basarabia

Basarabia are o suprafață de peste 4 milioane hectare (peste 40.000 km. patrați). E astfel mare cât Elveția, și considerabil mai mare ca Olanda și Belgia.

Basarabia are aproximativ 3 milioane locuitori, din care peste 2 milioane (70 la sută) sânt români-moldoveni.

Moldovenii cuprind în intregime județele Soroca, Bălți, Orhei și Chișinău; formează două-treimi din populația jud. Hotin; trei-pătrimi din jud. Tighina; trei-pătrimi din jud. Cahul. Numai în jud. Ismail și Cetatea-Albă majorează populațiile de diverse naționalități.

In ordine numerică, populația Basarabiei se repartizează în felul următor: români, peste 2 milioane; evrei 300 000; ruteni 250000; bulgari 130 000; germani 100.000; găgăuți 60 000; ruși 50.000; poloneji 12,000; greci și armeni câte 5 mii; francezi 1200.

Războiul italo-englez

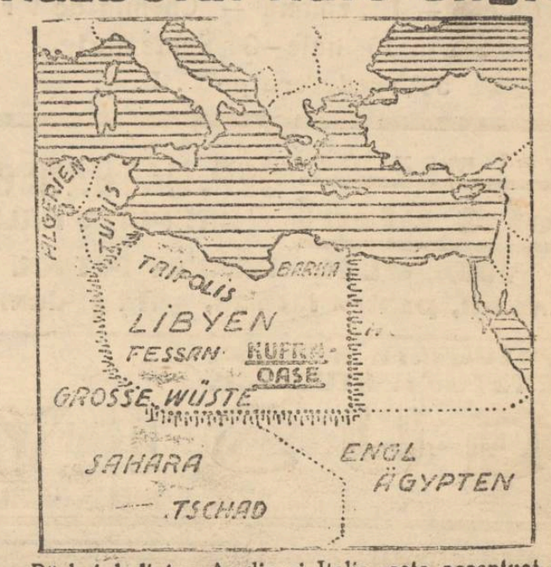

Războiul dintre Anglia și Italia este accentuat în Mediterana orientală. Se crede că în curând, aspectul aeronaval de astăzi al războiului, se va complica cu ostilități terestre la granița dintre Libya italiană și Egiptul de sub protectorat englez (vezi harta).

O comoară de documente și amintiri străvechi
Muzeul bisericei lui Ion Neculce

Țara noastră este presărată cu monumente istorice, care cuprind în ele urmele unor vremuri de mult apuse, dar mult grăitoare pentru timpurile de față și cele viitoare.

Cercetătorul care [se poate libera din vâltoarea tragică a timpului de față și caută a-și identifica sufletul cu vremile bătrâne, de demult, spre a le înțelege descifrând relicvele trecutului, simte cum umbrele marilor voevozi, făuritori de Țară și ale ctitorilor prea cucernici, îl copleșesc și îi înalță spiritul spre cele mai senine sfere ale cugetării.

Astfel gândeam zilele trecute, când contemplam muzeul bisericei din satul Prigoreni, ctitoria familiei marelui cronicar Ioan Neculce.

Puțini știu că înțeleptul boer moldovean, care a ocupat cele mai de seamă rânguri în timpul de la 1691 până la 1745, fiind, pe rând, pos[elnic sub Duca-Vodă, vel. Agă sub Antioh Cantemir, Caimacam al Moldovii în anul 1707 și mare spătar și hatman sub Dimitrie Cantemir, a trăit o bună parte din viața sa, la moșia bunicilor și părinților săi, din Prigoreni jud. Iași.

Aici, în pridvorul curții bănești de pe dealul Prigorenilor, umbrit de mici falnici ce se oglindeau în iazul din fața curții, și-a scris Neculce „Letopisețul Țării Moldovei", având înaintea sa priveliștea lanurilor mănoase, ce-i desfătau privirile, până spre dealul Cotnarilor și până de parte, deasupra Belceștilor.

Un preot înțelegător și mult prețuitor al trecutului, părintele Aurel Ursaciuc, parohul comunei Prigoreni, care a contribuit la descoperirea mormântului marelui cronicar, cu care ocazie s'a găsit și inelul său având pecetea de caimacan al Moldovei, a colecționat icoane dăruite de familia cronicaru'ui, inscripții, cărți vechi bisericești, de o neprețuită valoare documentară, precum și alte obiecte, organizând astfel cel mai prețios și interesant muzeu bisericesc din această regiune. Remarcăm aici o parte din piesele rare ce compun acest muzeu bisericesc.

— Pomelnicul familiei cronicaru'ui Ioan Neculce, „Octoih" tipărit în zilele împărătesei Ecaterina, a Cneazului Pavel Petrovici și a Mitrop. Grigorie (1774).

— „Evanghelie", tipărită în M-rea Snegov de „Smeritu intre eromonahi Antim Ivireanu" în timpul domniei lui Constantin Brâncoveanu și a Mitrop. Teodosie (1697).

„Penticostar" (1764)—„Mineile" tipărit la 1779 de Kazarie, episcopul Râmnicului; pTriodd din timpul lui Vodă Caragea și a episcopului Filaret; „Cazania", arhiepiscopului Teofilact al Bulgariei.

În afară de acestea, sunt expuse vase și veșminte bisericești din sec. XVII și XVIII, potire, chioate, linguriță, feloane, stihare, epitrahire, brâie mânecuți, precum și o serie de icoane vechi de peste trei secole—iar deasupra o catapeteasmă din sec. XVII.

In locul catapitesmei vechi expuse în muzeu, a cărei pictură este înnegrită de lumânări și tămâe în decursul vremurilor, prin munca și stăruința părintelui Ursaciuc și a vrednicilor săi parohieni, s'a construit o nouă catapeteasmă pictată artistic de meșterul Scheleti din Ținutul Botoșanilor și a cărui sfințire cu deosebit fast se face în ziua de 29 Iunie a.c. (sf. Petru și Pavel).

Va fi un prilej pentru consacrarea unei munci pilduitoare de ani de zile.

IOAN ZAMFIR
Directorul
Școalei Prigoreni

REGIMUL MUNCII

In ultimii doi ani, sub semnul solidarității sociale, muncitorimea română a obținut o vădită ameliorare a condiții-

D. Ministru M. RALEA

lor sale de viață și de lucru. In afară de revizuirea și adaptarea legilor vechi, legiuiri noui au venit să întărească și să adâncească drepturile muncitorilor, funcționarilor particulari și meseriașilor.

Sub îndrumarea atentă și clar văzătoare a titularului său, departamentul Muncii a izbutit să fie privit ca un adevărat „minister al muncitorilor. După cum agricultorii, industriașii și comercianții au de totdeauna un minister care le apără interesele, tot așa muncitorimea a văzut cu satisfacție că are acum un minister al ei.

In acești doi ani de nouă politică socială, vechi deziderate muncitorești s'au transformat în fapte; nenumărate doleanțe ale lumii salariate au fost satisfăcute.

Desigur că timpurilor excepționale, cărora suntem ținuți să facem față, trebuiau să le corespundă și la noi unele măsuri excepționale.

Așa cum mai toate țările au găsit soluțiile menite pentru a accentua ritmul producției, al lucrărilor publice, al aprovizionării, țara noastră a fost și ea nevoită să adapteze momentan regimul muncii noilor cerințe.

Toate măsurile excepționale comandate de împrejurări, sunt cuprinse în proectul de lege întocmit de d. prof. Mihail Ralea, ministrul Muncii, proect trimis Consiliului Legislativ.

Chemarea ceasului de față — a spus d. ministru M. Ralea — cere jertfe dela fiecare cetățean". Invitat să facă unele sacrificii, să dea mai mult din ce i se cuvine pentru binele comun, muncitorul a răspuns fără ezitare. „Dând dovadă de cel mai cald și luminat patriotism — a adăogat d. ministru Ralea — muncitorimea a acceptat ca, oridecâteori interesele superioare ale Patriei o cer, să contribue prin munca ei la înzestrarea și apărarea țării".

(Continuarea în pagina 2-a)

Voci din public

Spiritul de acaparare și speculă
Observații la gheretele de vânzare a uleiului

Administrația comunală, în dorința de a veni în ajutorul populației, a dispus ca fabrica „Olea" să distribue direct consumatorilor uleiul de floarea soarelui; scopul urmărit fiind și înlăturarea speculei ce se face cu acest articol.

Pe teren însă lucrurile se petrec altfel, căci speculanții găsesc ori când mijloace de acaparare și câștig ilicit.

M'am dus și eu ca oricare cetățean să'mi procur un litru de ulei de la gheretă din hală. A trebuit mai întâi să trec la a doua gheretă, unde se eliberau bonuri contra sumei de cost; aici erau deja în așteptare peste 100 persoane și după socoteala ce am făcut'o trebuia să aștept circa două ore până să iau bonul și să aștept apoi la prima gheretă, până îmi va veni rândul după toți ce erau înaintea mea—de altfel poliția și jandarmii nu permiteau nici o depășire afară de rând.

Neputând aștepta atâta timp, a trebuit să renunț la această înlesnire de a avea ulei cu 52 lei kgr;—totuși am mai stat ceva — așa, ca distracție—făcând naveta dela o gheretă la alta, cu care ocazie am putut să observ un grup de vre-o 7 persoane, din a căror atitudine și intimitate, am dedus că fac parte din aceiași familie; erau 4 mai maturi și 3 copii între 9—12 ani în apropierea ghișeului și fiecare a căpătat câte un bon de 1 litru ulei. Intrigat întrucât-va, i-am urmărit până la gheretă de distribuire, unde li s'au dat câte un litru de ulei de fiecare.

In zece minute au dispărut și au apărut din nou cu sticlele goale, așezându-se frumos, la rând—lângă ghereta cu bonuri, așteptând, natural, să-și procure alt rând de bonuri.

Dacă îi urmăream de aproape, aș fi putut avea dovada materială de modul cum știu unii să acapareze în dauna altora, cari nu pot perde o jumătate de zi spre a-și procura un litru de ulei.

Bănuiala ce mi-am format-o având și oare cari informații, este că unii băcani în special din interiorul și împrejurimele Halei, au persoane anumite cari se perindă în fața ghișeelor respective, de 3—4 ori pe zi, iar uleiul astfel procurat îl cumpără cu 60 lei Kgr. pentru ca apoi să-l revândă publicului cu 80 lei, afirmând că e ulei marca „slinx"—vărsat (?).

Nu întrevăd altă soluție — pentru curmarea acestei nerușinate specule —, de cât introducerea cartelelor pentru ulei, mai ales acum când se începe sezonul de consumație mai intensă a acestui articol. — Cartelele ar putea fi distribuite în baza buletinelor de populație pe capi de familie și în raport cu numărul persoanelor înscrise pe buletin. Ori cum, se impun măsuri cât mai urgente și cât mai drastice.

GH. AMANCI

Incheerea ciclului de șezători la Camera de Muncă

Duminică, 30 Iunie crt. orele 11 dim. va avea loc a 88-a din ciclul de conferințe și șezători culturale în cadrul „Muncă și voe bună" și încheerea ciclului înainte de vacanță.

Această șezătoare se dă cu cu concursul poetului George Lesnea și a artiștilor dela Teatrul Național, d-nii C-tin Protopopescu și Ștefan Dănciunescu, precum și Fanfara C. F. R. Nicolina.

Meseriașii, muncitorii și funcționarii particulari sunt invitați a lua parte.

PLASTICA

Expoziția studenților
Academiei de Arte Frumoase din Iași

Duminică în 16 Iunie a. c. a avut loc vernisajul expoziției studenților Academiei de Arte Frumoase, cu lucrările xecutate în cursul anului școar 1939 1940.

De când cunoscem această Academie, este pentru a doua oară când s'a reunit tot ce are lașul mai select (primul prilej fiind tot anul acesta, cu ocazia deschiderii cursurilor anului școlar); aceasta, datorită conducerii înțelepte a d-lui Roman Simionescu, Rectorul Academiei, care și-a pus de la început în planul d-sale de conducere, grija de a apropia cât mai mult pe studenți de Academie, de a-i ajuta pe cât e posibil și odată cu aceștea, a căutat să apropie și publicul intelectual nu numai din Iași, ci din tot Ținutul Prut și chiar din alte Ținuturi. Nu caut să-i fac reclamă prin toate acestea d-lui Rector, fiindcă nu are nevoie, însă cine n'a vizitat de un an Academia, să poftească acum; va avea multe de văzut și sunt sigur că își va pune întrebarea: cine, cum și când atâtea?

Trecând la sălile de expoziții, sunt în cele 4 ateliere ale Academiei, fiind împărțite astfel: jos în dreapta sculptură, atelierul d-lor profesori Richard Hette și Ion Irimescu, perspectiva dl. prof. Roman Simionescu.

In stânga expun studenții de anul I și II desen și compoziție, având profesor pe dl. I. L. Cosmovici.

In sala din dreapta dela etaj, expun pictură anii III, IV și V, elevii d-lui profesor H Crețulescu și în stânga, Arte Decorative, elevii d-lui profesor P. R. Troteanu.

La sculptură s'au făcut anul acesta progrese mari; studenții au învățat a compune, a modela și a turna în ghips.

Sunt unele lucrări, definitive, care pot figura în orice expoziție de sculptor cu pretenții; menționăm: portretul artistului Aurel Ghițescu de Bârleanu Iftimie, un tânăr talentat, care promite mult; cap de fată cu podament verde, de Munjiev Alex. cu multe calități; compoziția „Muzică" de Donisă Aurelian, torsuri de Oprea Tatiana și Gheorghiță Gheorghe.

Felicitările revin d-lui Richard Hette, care s'a ocupat anul acesta cu atelierul de sculptură; pe d. Ion Irimescu îl cunoaștem mai puțin ca profesor, fiind numit de puțin timp la această Academie; pe d-sa îl cunoaștem însă ca artist, i-am văzut lucrări cu alese calități la Salonul Oficial și Tinerimea Artistică.

Trecând la lucrările de perspectivă, aducem elogii d-lui profesor Roman Simionescu; a ajuns să lucreze cu studenții unele planșe ce nu-ți vine a crede că sunt lucrate de mână de om; exemplu: grupul Lacoon, statue în perspectivă, de Holovati Petru; menționăm: interioare de: Bălănescu, Botez, Holovati, Vogt Antonescu Marta, Gălușcă, Iliescu, etc.

Scene de teatru: Bălănescu, Borcea (din 2 orfeline), etc. Peisagii: Botez, Dumitriu A., Donisă, Șerban, Cuzin, etc. Interior de biserică de Gheorghiu Aurica; monumente religioase de Preot Varahil, Condurache, Șerban; scări de Gheorghiu, Dumitriu Gabriela, Ionescu Mihai, Guțu, etc. Diferite obiecte în perspectivă de Popovici Eug. Dumitriu G. Șaru, Preot Varahil, Teodoru, etc.

Cine vrea să vadă cum s'a ajuns la aceste lucrări, găsește calete de perspectivă în aceiași sală, unde vezi cum se pornește dela cele mai elementare cunoștințe de perspectivă, cum se leagă unele de altele, până se ajunge la lucrurile cele mai grele.

In atelierul D-lui Prof. Cosmovici, sunt expuse desene după statui și capete de gips, desene după natură cap și nud și lucrările cele mai interesante: compozițiile, care sunt scopul suprem al Academiilor de Arte Frumoase; artistul trebuie să creieze.

Găsim în această sală, aproape una sută de compoziții, după subiecte date, ca:

(Continuarea în pagina 2-a)

JAWOL
La răceli, gripă și nevralgii.

Soc. Anon. Română de Telefoane
comunică următoarele:
Începând dela 1 Iulie a. c. s'au modificat tarifele pentru convorbirile interurbane. Pentru orice informațiuni privind noile taxe, s'a înființat un serviciu special care se poate obține formând (cerând) Nr. 1685 și 2297. Acest serviciu va da informațiuni complete onor. abonați și publicului asupra noilor tarife și va funcționa timp de 5 zile.

Vizitați Slănicul Moldovei
(KARLSBADUL ROMÂNIEI)
Cazinoul deschis
Ruletă — Braziliană — Chemin de fer
Sezon 15 Iunie—30 Septembrie.
50% reducere pe C. F. R.

Preț maximal
Lei 4 litrul
DEP. NATHANSOHN
DIN PIAȚA HALEI
VINDE CEL MAI RAFINAT PETROL
lampant, pentru încălzit, gătit și iluminat

FOTOGRAFII ARTISTICE
EXECUTA STUDIO-UL
GUSTY
STR. LAPUȘNEANU

Pentru gustul cel mai fin
Pălării de sezon
din pai și din fetru modele originale au sosit la mag. demode
STEIN

DOAMNA DOCTOR
PARHON C. ȘTEFANESCU
Medicprimar al Spit. Socola
Boale nervoase și ale glandelor cu secrețiuni interne
METABOLISM BAZAL
Cons. 3—5 p. m.
Cuza Vodă 83 Tel. 2269

Dr. Gancovici
consultă
BOLI DE PIEPT
Str. Lăpușneanu 19
Luni, Miercuri și Vineri
între orele 1—4 p. m

DOCTOR
Alex. Moruzi
Profesor Universitar
Medic Primar Director
Cons. zilnic 4—6 p. m.
Chirurgie generală
Chirurgie nervoasă
Str. Păcurari No. 5
(deasupra farmaciei Căpățînă)

Dr. R. DAMSKER
Medic de Spital
BOLI INTERNE
plămâni, inimă, rinichi
Str. Ghica Vodă No. 22

Dr. Solo Schreitel
Specialist în bolile piele, veneriee, sifilis
Diagnosticul precoce al sifilisului prin examenul ultra-microscopic
TRATAMENTE ELECTRICE
Consultații și tratamente
3—9 seara,
Anast. Panu 70 Tel. 1624

UMBRELE bune și eftine cu 20% reducere și ori ce fel de reparațiuni găsiți la magazinul LA LEON care s'a mutat în str. I. C. Brătianu 113 lângă farmacia Racovițză.

DE INCHIRIAT o cameră frumoasă, mobilată, cu acces la baie.
A se adresa str. G. Enescu No. 6 (vis a vis de școala Al. Lambrior.

DOCTOR
Iosif Goldenberg
medic de spital
Specialist în:
BOLI DE PIELE
SIFILIS-VENERICE
str. Palat No. 2
Cons. 8—12 a.m. 3—8 p. m.
Telefon 2156

Dr. Adrian Ștefănescu
Medic de Spital
Boli interne și nervoase
METABOLISM BAZAL
Consult 4—6 p. m.
Str. Cuza Vodă 83
(Palatul Braunstein)
TELEFON 2269

Institut de înfrumusețare **CLEO**
Frina Lempert
Iași, str. Lăpușneanu 49
Masaj facial după ultimele metode parisiene, cele mai bune produse cosmetice.
Regeneratorul părului.

Dr. A. Socolovschi
Specialist în boli și operații de NAS, GÂT, URECHI
Str. Victor Place 7 (Piața Unirei)
Diatermocoagulare
Diatermie Spec. Ort. Inhalație cu ozon (elecir.) electroterapie înaltă frecvență
Cons. 8½—10, 12—2, 5—7

DOCTOR
VL. ALEXENCO
Medic de Spital
Boli interne și urinare
Röntgen (raze X), unde ultra-scurte, Diatermie-arsonvalizare, curenți galvanici, faradici. — Endoscopie.
Cons. 6—9 p. m.
Str. Petru Rareș 9 Tel. 1929

CONFERENȚIAR DOCTOR
Gh. Plăcințeanu
Chirurg Șef al Spitalului Asigurărilor Sociale
Consultă și operează boli chirurgicale și de femei
(Asigurați și particulari)
Dela 3—5 Aleia Alexandri 5
Telefon 1540

Dr. M. Avram
Medic de Spital
Consultă și operează
Boli Chirurgicale, Boli de femei, Mamoș
Consult. 3—7 p. m.
str. I. C. Brătianu 120
Telefon 1250

Amatori fotografi
Developați, copiați, măriți la
Fotograful Z. WEISS
Găsiți Rollfilme, Pakfilme, Plăci Agfa, Kodac etc. cu prețurile fabricei. — Se copiază, se mărește și se developează gratuit la Studio Fotografic
Weiss PIAȚA UNIRII

Dr. Mihail Derevici
Medic Primar de Spital
BOALE NERVOASE și TURBURĂRI GLANDULARE
reintorcându-se în localitate, consultă: 3-5 p. m.
In Str. Păcurari 35

Dr. I. Bernáth
consultă
Boli interne
BOLI de COPII și SUGARI
Specializat la Viena.
Diagnostic și tratament cu raze.
RAZE ULTRA-VIOLETE, FARAD și GALWAN
Cons. 9—10 jum. a. m. 3—6 p. m.
IAȘI — ȘOSEAUA ARCU 2
(vis a vis de Farmacia Irofte)

Inundațiile la Tg. Frumos

Cauzele — Cum pot fi evitate

După cum se știe, și anul acesta au fost inundații — și încă în două rânduri—la Târgu Frumos; inundații, ce au pricinuit cetățenilor din partea de jos a târgului, mari pagube și spaimă. Și e sigur, că nici în viitor, nu vom fi scutiți de asemenea pacoste. Pricinele? Sunt prea multe și mari ploi ce cad din ceruri pe care nu le putem înlătura; dar mai sunt și pricini, care sânt datorite oamenilor și care se pot evita.

Se produc inundații în localitate, din două pricini:

1) locuitorii, ce au gospodării pe marginea Bahluețului — ce trece prin centrul târgului, depozitând mereu gunoi pe malurile lui, i-au îngustat mult albia;

2) podurile făcute — peste Bahlueți fie de Comună, fie de C. F. R., fie chiar de serviciul drumurilor — sînt înguste și pe piloți de lemn (cum e chiar cel din centru), așa că atunci când plouă tare și viu puhoae de apă și aduc cu ele: gunoae, lemne, scânduri etc. acestea se opresc în ptloți și astupă bolțile podurilor și atunci apa neputând străbate pe sub poduri, apucă de o parte și de alta a lor iuțind pe unde poate: prin ogrăzi și casele cetățenilor pe care le inundă.

Pentru remedierea răului, trebuesc luate următoarele măsuri:

1) Să fie opriți cetățenii de a mai depozita gunoaele pe malurile Bahlueților.

2) De a se reface podurile existente—mai în conformitate cu regulile tehnicei moderne; iar nu ca acum o sută de ani în urmă;

3) Ar mai fi nevoe de a se curăți adânci albia Bahluiului și apoi chiar de a se rectifica cursul lui; Aceasta desigur ar fi o lucrare mai grea, dar de o mare importanță.

Primarul actual, care are semne de bun gospodar și care e dornic de muncă, se gândește serios la remedierea răului și cred, că va izbuti. Trebue însă concurs atât din partea cetățenilor, cât și din partea autorităților de resot. Econ. N. DĂRĂNGĂ

Abatoare clandestine

la periferia Iașului

Măsurile Serviciului veterinar

Serviciul Veterinar al Municipiului condus de d. dr. D-tru Mihailescu, a fost informat în repetate rânduri că în diferite cartiere ale orașului ar funcționa abatoare clandestine.

Unii comercianți angrosiști și chiar detaliști, pentru a se sustrage taxelor ce trebuie să le plătească la Abatorul comunal pentru diferite tăeri, iau vitele și le taie acasă. Bineînțeles, tăerile se fac într'un mod primitiv și nehigienic.

Conducătorul Serviciului Veterinar, d. dr. D-'ru Mihailescu, a purces la luarea de măsuri energice. Împreună cu câțiva agenți veterinari și polițienești, a început inspectarea cartierelor.

Într'adevăr, a găsit la unii angrosiști în Calea Gălăței, str. Nicolina și str. Păcurari, carne tăiată de ei și netaxată conform legii. La cîțiva s'a găsit și carne tăiată dintr'o vită bolnavă.

D. dr. Mihailescu a sesizat de îndată autoritățile superioare, dresând și procese verbale de contravenție. REP.

Adunarea generală

a Comunității Evreilor din Iași

Telegrama de devotament către M. S. Regele

Sâmbătă seara și Duminică 23 crt. a avut loc adunarea generală a Comunității Evreilor din Iași, sub prezidența d-lui Iosef Iacob.

La ordinea de zi: diverse referate și rezoluțiuni a diferitelor secțiuni.

După un tedeum pentru M. S. Regele Carol II, a avut loc pomenirea epitropilor decedați.

S'au luat o serie de hotărâri pentru bunul mers al Comunității, printre cari, înființarea unei Case de pensiuni pentru Corpul didactic al Comunității.

In diverse chestiuni și rapoarte, au cetit și luat cuvântul, d-nii: Iosef Iacob, Iancu S. Leibovici, D. Komarovschi, dr. H. Solomovici, Iosef Șarage, dr. D. Fühling, Isac Poper, dr. Segal-Caritas, L. Marcusohn, Ilie Mendelsohn, Leon Haimovici, I. Natansohn, Carol Drimer, ing. Gh. Buchman, Lazăr Climer, etc.

D. av. B. Kelpner, a dat cetire la câteva scrisori și telegrame primite dela rabin șef dr. Al. Șafran, Uniunea Comunităților, Etty dr. Ocks, etc. iar d. av. H. Gherner a dat cetire raportului și concluziilor la cele discutate.

Adunarea a ratificat cooptarea d-lui Iosef Ghelzler ca membru de onoare a Comunității, și a elogiat activitatea depusă de d. Iosef Iacob președiatele Comunității și a d-lui Iancu S. Leibovici președintele „Sacrei", hotărând ca tabloul d-lui Iosef Iacob să fie expus în sala de ședințe a Comunității.

In unanimitate și entuziasm adunarea a intonat imnul regal, și a expediat următoarea telegramă:

Majestății Sale
Regelui Carol II
București

„Adunarea generală a membrilor Comunității ținută în zilele de 22 și 23 Iunie a. c. depune la picioarele Tronului mărturisirea dragostei și devotamentului ei.

Evreii din Iași roagă pe Majestatea Voastră de a primi sentimentele ei de credință către Tron și Patrie, urându-vă domnie lungă și rodnică spre gloria României Mari".

O telegramă de devotament a fost trimisă și d-lui Profesor Traian Ionașcu, Rezidentul Regal al Ținutului Prut.

J.

Epitropia Fondațiunilor „Ghizela și Arnold Weinrauch"

CONVOCARE

In conformitate cu din ar. 19 din Statute, avem onoarea a ruga cu insistență pe D-nii Membri donatori și cotizanți ai Societății pentru distribuirea de lemne la săraci, să ia parte la adunarea generală care va avea loc în ziua de Duminică 30 Iunie 1940 ora 10 dimineața fix, în locuința D-lui Arnold Weinrauch din Iași str. Anastasie Panu No. 18, la ordinea zilei fiind următoarele chestiuni:

1) Darea de seamă a activității.

2) Aprobarea bilanțului și a contului pe anul 1939-940.

3) Descărcarea Consiliului de administrație de gestiunea sa.

4) Aprobarea bugetului pe anul 1940-1941.

5) Ratificarea cooptărei noilor membri.

6) Diverse.

Vor avea drept de vot toți donatorii care cu o sumă cât de mică și toți cotizanții „Societății pentru distribuirea lemnelor la săraci".

Dacă la data de Duminică 30 Iunie 1940, nu se va aduna numărul suficient de membrii, adunarea se va amâna de drept pentru ziua de 7 Iulie 1940, pentru aceiași oră și în același local.

Ordinea de zi va rămâne neschimbată. La acea dată se vor lua deciziuni, oricare ar fi numărul de membrii prezenți.

Președinte, Arnold Weinrauch
Secretar General,
Nathan Schwartz

x Doamnele și domnișoarele dela Societatea Crucea Roșie care sunt înscrise în formația Spital Școală, sunt rugate să se întrunească Marți 2 Iulie ora 6 după amiază la „Institutul Surorilor de Ocrotire" str. I. G. Duca Nr. 28.

O nouă organizare

a distribuirei uleiului

Oficiul Județean al Speculei și Aprovizionării, ce funcționează pe lângă Prefectura de Județ sub președinția d-lui col. C. Carp prefectul județului, a înaintat eri o adresă Primăriei Municipiului, prin care dă unele lămuriri de modul cum se va distribui untdelemnul la Iași.

Mai face cunoscut că, conform ordinului ministerului economiei naționale, Oficiul Județean al Speculei a luat asupra sa supravegherea, repartiția și distribuția uleiului produs de fabrica „Olea", stabilindu-se următoarele repartiții:

1) Din cota produsă de ulei a această fabrică, 50 la sută va fi repartizat armatei.

2) 20 la sută pentru populația Municipiului, care, conform înțelegerei cu primăria, se va vinde direct prin ghereteie puse la dispoziția fabricei.

3) 5 la sută pentru instituțiile din oraș (spitale, internate, etc.), prin Institutul Național al Cooperației Sucursala Iași, care are obligațiunea a le furniza și

4) 15 la sută pentru populația din județul Iași tot prin Institut, care la rândul său îl va distribui prin cooperative, iar acolo unde nu sunt,—prin comercianți.

Prin modul cum a fost stabilită distribuirea uleiului, populația va fi ferită de speculă. REP.

Regimul muncii

(Continuare din pagina 1-a)

Proectul de lege prezentat de d. ministru Ralea răspunde atât intereselor permanente ale Statului, cât și intereselor imediate ale economiei naționale. El nu suspendă aplicarea niciunei legiuiri muncitorești, Nu se face niciun pas înapoi dela opera socială înfăptuită în acești din urmă doi ani. Totul rămâne în picioare.

Se dă împuternicire Ministerului Muncii de a statua de caz la caz în în interesul apărării naționale, al sporirii producției și al unei înestulătoare aprovizionări. Asemenea aprobări de suspendare a aplicării unor texte de legi nu vor putea depăși durata de șase luni. Și, se va ține seamă de necesitatea unei retribuiri echitabile a muncii suplimentare.

In acest mod, fără să se aducă vre-o atingere drepturilor legale ale muncitorimii, se deschid noui perspective producției și apărării naționale.

Tabără străjerească

Legiunea de Străjeri din Iași organizează și anul acesta o tabără de recreație la munte în luna Iulie.

Străjerii doritori de a participa se vor adresa la sediul Legiunii Str. Lăpușneanu în orice zi de lucru, între orele 11—13 spre a afla condițiunile de participare și a depune înscrierile.

Sănătate!

Comandantul Legiunei de Străjeri Iași
N. MARTINIUC

Convocarea Asociației

creștine a femeilor

Asociația Creștină a Femeilor Române din Iași, invită pe Doamnele membre la Adunarea Generală, ce va avea loc în ziua de 2 Iulie ora 5 p. m. în localul Asociației din strada Buzdugan 3.

Dacă la această dată nu se va întruni numărul cerut de Statut, adunarea generală se va ține în ziua de 9 Iulie, la aceiaș oră și în același local cu oricare va fi numărul Doamnelor prezente.

La ordinea zilei:

1) Darea de seamă a Consiliului de administrație asupra activității în cursul anului 1939, 2) Raportul financiar, votarea bugetului 3) Alegerea Consiliului.

Cununia colectivă

a unor concubini

In ziua de 23 Iunie a avut loc la biserica domnească din Târgu-Frumos, cununia a 15 perechi de concubini.

Sfânta taină a fost săvârșită de către un sobor de preoți în frunte cu sfinția sa părintele Econ. N. Dărângă—Nuni au fost: d-na și dl. A Totoescu primar.

La această ceremonie a asistat Domnul Colonel Carp Prefectul Județului cu d-na și multa asistență.

Li-a vorbit celor de față: dl. Prefect, Preot Dărângă și dl. primar.

Ziua Apelor

Cu ocazia serbării zilei apelor care va avea loc Duminică 30 Iunie, vor fi concursuri de canotaj și înot. Doritorii de a concura se vor înscrie la dl. Hagi la Liceul Internat în orice zi de lucru între orele 10-12.

Pentru serbarea zilei apelor, toți străjerii și străjerele aflători în oraș, vor fi prezenți Duminică 30 Iunie ora 15, la Liceul Comercial de Băeți din Iași de unde vor pleca spre Strandul Iașului spre a lua parte la sărbătoare.

Sănătate!

Comandantul Legiunei de Străjeri Iași
N. Martiniuc

Expoziția studenților

Academiei de Arte Frumoase din Iași

(Continuarea din pagina 1-a)

Judecata lui Paris, Datinele de Crăciun, Țiganii, Vindecarea orbului, Isus în fața lui Pilat, Arcașii la Mânăstirea Putna, Circul, Isus alungând negustorii din Templu, Dumbrava Roșie, Mircea cel Mare și Solii, un accident „La icoană" (după poezia lui Vlahuță), Omorârea lui Miron Costin „Hingherul" (poezia lui George Lesnea), Uciderea boerilor lui Lăpușneanu, elacă la țară, etc.

Remarcăm din anul I lucrările semnate de: Usinevici, Stavschi, Urdea, Popovici, Șaru, Bantaș, Teodoru, Pascal; din anul II: Dumitriu G. Armașu, Guțu Silvia, Gheorghiu A., Elena Lupu (care expune și 3 studii în ulei cu multe calități), Preot Varahil (dela Mânăstirea Durău, cu frumoase compoziții religioase), Șerban G., etc.

De remarcat lucrările studenților din anul I cari în timp de un an au făcut progrese mari, admirabile studii de portrete cu mâini, ex. portretul D-rei Usinevici ș. a., Dl. Prof. Cosmovici a insistat asupra acestui lucru, mâna fiind una din cele mai grele probleme și care trebuia deprins a o studia din primii ani de Academie.

Atelierul de pictură și compoziție al d-lui Prof. H. Crețulescu, se ilustrează prin portrete și nuduri, lucrări o onorabile; poate e prea mare influența d-lui profesor, atât în culoare, cât și în pensulație. Remarcăm lucrările semnate: Bălănescu Ana, Cojemeaco, Galin, Gălușcă, Irimia; mai degajată și mai personală, e d-ra Marta Antonescu.

In același atelier expun și doi foști elevi ai Academiei: Ianev și Litvineiuc, precum și compozițiile de diplomă ale absolvenților din acest an, care sunt frumos colorate, păcat că le lipsește miezul, una din calitățile strict principale a compoziției.

In atelierul de Arte decorative, al d-lui prof. P. R. Troteanu, sunt expuse: compoziții religioase, Sfinți, ornamente bizantine și românești, coperte de cărți, alișe, proecte de vitraiuri și stofe imprimate, etc., lucrări ce trebuiesc văzute bucată cu bucată, fiindcă sunt din atâtea domenii, încât unora li se par culorile cam tari, tocmai din contrastul ce există spre exemplu între capetele de sfinți — stilizate — culori armonice și puțin vii, alături de motivele românești sau stofele imprimate, care sunt tot armonice, însă în culori mai tari; vizitatorii trebuie să țină seamă de aceste lucruri.

Toate cele ce scriu, sunt părerile unora dintre vizitatorii expoziției și pe cât posibil, am căutat să lămuresc unele păreri confuze.

Din atelierul D-lui Profesor Troteanu nu încerc să dau semnături de pe lucrările mai bune, fiindcă fiecare lucrare prezintă calități ar urma să dau un pomelnic întreg de nume.

Relev totuși pe Holovat Petru, care a ajuns să ne dea lucrări excepționale.

In totul, expoziția din anul acesta este un succes mare față de trecut, iar elogiile trebuesc aduse atât D-lui Rector și D-lor Profesori, cari au muncit neobosiți zi de zi, cât și studenților, cari au fost supuși, ascultători și harnici.

Felicitări se cuvin tuturora.

Pictor Petru Hârtopeanu
profesor secundar

Mobilizarea armatei române

Decretul regal. -- Comunicatul No. 1 al Marelui Stat Major.

CAROL II

Prin graţia lui Dumnezeu şi voinţa naţională Rege al României, la toţi de faţă şi viitori Sănătate.

Asupra raportului Ministrului Nostru Secretar de Stat la Departamentul Apărării Naţionale cu No. 6570 din 1940, am decretat şi decretăm:

Art. 1. Intreaga armată de uscat, aer şi marină, se va mobiliza.

Art. 2. Prima zi de mobilizare va începe la ora 24 în noaptea de 28 spre 29 a lunei Iunie 1940.

Art. 3 şi cel din urmă.—Preşedintele Nostru de Consiliu precum şi Ministrul Secretar de Stat la Departamentul Apărării Naţionale şi ad-interim la Departamentul Aerului şi Marinei, sunt însărcinaţi cu executarea Decretului de faţă.

Dată în Bucureşti la 27 Iunie 1940.

CAROL

Preşedintele Consiliului de Miniştri
Gh. Tătărescu

Ministrul Apărării Naţionale şi ad-interim
la Ministerul Aerului şi Marinei
Gen. I. Ilcuş

Comunicatul No. 1
din 28 Iunie 1940

In baza Inaltului Decret No. 2135 din 27 Iunie 1940, relativ la decretarea mobilizării armatei, se vor prezenta de îndată la unităţi, în afară de cei ce sunt mobilizaţi deja şi se găsesc la unităţile lor, numai ofiţerii, subofiţerii şi oamenii din trupă, ce posedă ordine galbene şi roşii cu următorul număr de stele şi indicative:

Cu 1 STEA purtând una din stampilele:
AS2, AT2, HF2, OB1, PA1, PA2, VF1, VF2, HP2.

Cu 2 STELE purtând una din stampilele:
BR1, HF1, CT1, CT2, ZT1, BS1, BT1, BT2, VU1, BU1, BU2, US2, CS1, DZ1, DZ2.

Cu 3 STELE purtând una din stampilele:
VF1, VF2, ZA1, UF1, UF2, OB2, ZH1, ZH2.

Cu 4 STELE purtând una din stampilele:
ES2, P2, P1, OF1, OF2, ZC2, VN1, VN2, UR1, UR2.

1. Nu se prezintă la unităţi ofiţerii, subofiţerii şi trupa, posedând:

a) Ordine galbene şi roşii cu alte indicative şi număr de stele, decât cele specificate în prezentul comunicat.

b) Ordinele de mobilizare pentru lucru, cu excepţia şoferilor mobilizaţi pentru lucru şi aparţin regimentelor de artilerie grea, cărora li se anulează aceste ordine.

c) Ordinele albe de rămânere la vatră.

2. Permisiile şi concediile personalului de sub arme şi concentraţilor dela toate unităţile armatei, se anulează.

3 Scutirile de concentrare aprobate de Marele Stat Major prin comunicate anterioare sau aprobări individuale, se anulează pentru toţi posesorii de ordine roşii sau galbene, în afară de:

Cei angajaţi la lucrări de fortificaţii, lucrări de drumuri şi cale ferată;

Personalul de serviciu angajat de legaţii şi ambasade acreditate în România, cărora Marele Stat Major le-a aprobat scutiri de concentrare.

Din Ministerul de Finanţe, personalul care deja a obţinut scutirea de concentrare pe anul 1940—1941 (centrala Ministerului şi serviciile exterioare).

Din Ministerul Afacerilor Străine, întreg personalul consular.

Din Ministerul de interne întregul personal al poliţiei şi siguranţei generale ale statului.

Din Ministerul Inzestrării Armatei, personalul scutit de concentrare din stabilimentele şi fabricile ce lucrează pentru nevoile armatei.

Din Ministerul Aerului şi Marinei, personalul scutit de concentrare de către acest Minister pe baza aprobărilor Marelui Stat Major.

Din Ministerul Lucrărilor Publice şi Comunicaţiilor, personalul scutit de Marele Stat Major precum şi acei aparţinând regiilor autonome C. F. R.; P. T. T. şi S. A. R. T.

Din Ministerul Comerţului Exterior, personalul care a fost aprobat de Marele Stat Major.

Cultivatorii de sfeclă, până la termenul prevăzut în aprobarea dată de Marele Stat Major.

Personalul din întreprinderile carbonifere care au obţinut aprobarea Marelui Stat Major.

Sunt scutiţi a se prezenta şi acei prevăzuţi de ordinul Marelui Stat Major No. 40648 A din 24 Maiu 1940, comunicat tuturor unităţilor şi serviciilor armatei.

Personalul silvic scutit de Marele Stat Major, în condiţiunile ordinului No. 205600 din 26 Iunie 1940.

Personalul scutit de concentrare pentru construirea depozitelor de produse petrolifere în condiţiunile ordinului Marelui Stat Major No. 16042 din 27 Iunie 1940, No. 204789 şi 204912 din 19 Iunie 1940.

Pescarii particulari cât şi pescarii cari lucrează în pescăriile statului scutiţi de concentrare, în condiţiunile ordinului No: 14038 din 19 Iunie 1940 al Marelui Stat Major.

4. Din momentul decretării mobilizării, se pune în aplicare executarea rechiziţiilor în conformitate cu prevederile legii.

In consecinţă, organele militare vor putea executa orice rechiziţie de care au nevoe. Toate scutirile de rechiziţii „pentru concentrare" se anulează, rămânând în vigoare numai cele scutite şi „pentru mobilizare".

DOLIU NAŢIONAL
Suspendarea spectacolelor timp de trei zile

Din ordinul ministerului de interne, cu începere de aseară, toate teatrele, cinematografele, varieteurile şi grădinile de vară sunt închise timp de 3 zile. Se suprimă orice producţie muzicală de orice natură, instrumentală sau vocală, în orice împrejurare şi în orice local: restaurant, cârciumă, bodegă, etc. Sunt oprite dansurile şi toate petrecerile cu lăutari.

Percepţiile lucrează
în zilele de 29 şi 30 Iunie

Dl. Emil Mardare Administrator de încasări şi plăţi, —conform dispoziţiunilor Ministerului de Finanţe—a luat măsuri pentru intensificarea încasărilor Statului şi în zilele de sărbătoare dela 29 şi 30 Iunie c. c. Deci se aduce la cunoştinţa contribuabililor că ghişeele Percepţiilor sunt deschise în aceste două zile, atât dimineaţă cât şi după amiază, în orele reglementare, pentru a-şi achita impozitele datorate, în special amenzile cu reducerile excepţional de mari, debitele conform evaziunei fiscale după declaraţia contribuabililor, cum şi impozitele excepţionale care toate trebuie neapărat achitate cel mai târziu până'n seara zilei de 30 Iunie a. c.

Deasemenea în aceste două zile se mai achită şi pensiile vizate, care au rămas neachitate în zilele precedente.

Rezultatele bune
ale Şcoalei de ucenice

In str. Buzdugan 3, într'un local al Asociaţiei Femeilor Creştine, funcţionează şcoala de ucenice condusă de d-ra prof. Aurora Balasopol.

Deşi ca mijloace materiale foarte reduse, totuşi şcoala funcţionează în condiţiuni bune, având şi un corp profesoral bine pregătit. Dovadă, este situaţia şcolară foarte bună din anul acesta, constatată la serbarea de sfârşit de an care s'a desfăşurat Duminică după amiază.

D-ra directoare Balasopol a arătat situaţia şcolii.

Apoi a mulţumit tuturor acelora care acordă ajutoare instituţiei, în special Asoc. Femeilor creştine, Camera de Muncă, primăria, etc.

In încheiere, d-sa a relatat situaţia şcolară care este următoarea:

Cl. I-a A. Premiul I Maria Măreţ. Menţiune: Ana Schvarţ şi Aurora Dimitrian.

Cl. I B. Pr. I Ana Sasu şi Vera Somlev. Pr. II. Valeria Stircea; pr. 3, Eugenia Pălălăi şi Verona Puiu. Menţiune: Velicu Eliza.

Clasa III-a: pr. I C. Gheorghiu; pr. II, Elena Sarbiuc; pr. III, Elena Enache şi Ştefania Voinea.

Premii pentru purtare bună: cl. I-a A. Anastasia Timofte; cl I B. Vera Şomlev, Verona Puiu, Eliza Velicu; Natalia Cutureanu, Ana Iftimescu şi Ziua Iosip.

Clasa II-a: Ignat Victoria, Elena Todiraşcu şi Emilia Trofin.

Clasa III-a: M. Constantinescu.

Premii pentru frecvenţă: cl. I-a A., Margareta Gociu; cl. I, B. Victoria şi Trofin Emilia.

Absolventele şcolii...

...au fost declarate următoarele eleve: Constanţa Gheorghiu, Elena Scerbiuc, Maria Ungureanu, Ecat. Belei, Elena Enache, Liza Abram, Elisabeta Avadanei, Rebeca Abramovici, Maria Constantinescu, Nica Maria, Elena Ghervan, Ludmila Nicolaiciuc, Liza Vexler, Hinda Buium, Beti Aba, Ade a Zalman, Maria Ciobotaru.

După împărţirea premiilor, a urmat un frumos program artistic, compus din coruri, recitări şi dansuri naţionale, minunat executate de elevele şcolii.

La urmă, întreaga asistenţă a vizitat expoziţia şcolii, la care sunt expuse lucruri executate în miniatură cu mult talent şi pricepere de către eleve. REP.

Prelungirea termenului de amnistie fiscală

Bucureşti 29. — Ministerul de finanţe a prelungit până la 31 Iulie inclusiv, termenul de amnistie pentru evaziuni la impozitul comercial şi industrial.

Deasemenea ministerul a prelungit până la 31 Iulie termenul de plată a debitelor din contravenţii la legile fiscale, vamale, monopolul alcoolului şi zaharină.

Locuri vacante
de preoţi militari

Se aduce la cunoştinţa C. C. Preoţi că în ziua de 25 Septembrie c. c., se va ţine în localul Şcoalei de Aplicaţii din Bucureşti, strada Isvor 137, concursul pentru ocuparea a 21 locuri vacante de preoţi militari activi cu gradul de căpitan.

Locurile vacante sunt repartizate astfel: 12 locuri pentru ortodoxi; 4 pentru greco-catolici; 3 pentru romano-catolici şi 2 pentru reformaţi.

Concursul va avea loc în faţa unei comisiuni sub preşedinţia P. S. Dr. Partenie Ciopron, Episcopul Armatei şi va consta dintr'o probă scrisă şi una orală.

Proba scrisă va consta dintr'o serie de cinci chestiuni de ordin religios şi general cultural, hotărâte de către Comisiune, iar proba orală va fi asupra cunoştinţelor din teologie, istoria şi geografia României, literatura limbei române, higienă şi noţiuni despre organizarea armatei, precum şi o dizertaţie orală cu subiect religios.

Candidaţii vor înainta la Inspectoratul Clerului Militar din Alba Iulia cel mai târziu până la 20 Sept. a.c. cererile însoţite de următoarele acte:

1) Extractul de naştere prin care să se constate că vârsta candidatului nu este mai mare de 35 de ani; 2) Actul de studii prin care candidatul să facă dovada că posedă licenţa sau doctoratul în teologie sau academia teologică la cei din Ardeal pentru cei de rit ortodox, sau studii teologice echivalente recunoscute de Ministerul Cultelor pentru cei de rituri minoritare; 3) Certificatul eliberat de chiriarhul sau şeful religios respectiv prin care să se constate că are o practică pastorală de cel puţin 3 ani şi că are o purtare bună; 4) Declaraţia autentificată de Tribunal, prin care se obligă a servi în armată ca preot militar activ, timp de nouă ani neîntrerupţi 5) Un certificat doveditor că este cetăţean român (naţionalitate) şi 6) Recipisa administraţiei financiare prin care să se constate că a depus suma de lei una mie pe seama Inspectoratului Clerului Militar, ca taxă de examen.

Orice informaţiuni, se pot cere dela Inspectoratul Clerului Militar din Alba Iulia.

x Pentrucă e mai spornic, mai higienic şi mai eftin, majoritatea gospodinelor gătesc numai cu untul vegetal **Excelsior.** *La toate băcăniile.*

Insufleţite serbări
ostăşeşti „undeva pe zonă"
pentru înzestrarea armatei
Exemplu lăudabil dat de d. căpitan Grigore Georgescu

Pe lângă o continuă veghe la hotarele ţării, cu ostaşi excelent instruiţi şi înarmaţi, comandamentul superior a dispus ca în orele prisositoare programului, ostaşii să-şi cultive sufletul prin citirea cărţilor cu caracter moral-creştinesc şi organizări de serbări artistico-culturale.

Potrivit acestor dispoziţiuni, Duminicile şi sărbătorile se organizează serbări cu caracter patriotic ostăşesc şi naţional, în diferite regiuni de pe zonă.

Un exemplu lăudabil îl dă în această direcţie distinsul ofiţer ieşan d. căpitan Grigore Georgescu, care a organizat „undeva pe zonă", mai multe serbări artistice. De remarcat e faptul că d. căp. Georgescu a strâns benevol de la spectatorii acestor serbări sume importante de bani pe care i-a depus la sucursalele Băncii Naţionale pentru Inzestrarea Armatei.

Duminică a avut loc ultima serbare organizată de unitatea d-lui căp. Grigore Georgescu. Serbarea a fost deschisă de corul dirijat de d. locot. Sofronie, care a intonat „Imnul Regal".

Apoi d. căpt. Georgescu a rostit o inimoasă cuvântare.

A urmat desfăşurarea programului artistic.

S'a jucat piesa „Arvinte şi Prepelea", interpreţi fiind Serg. Andrei Stan, Serg. Andronache, Sold. Revenco etc.

A stârnit mult haz piesa „Frizerie de Campanie" jucată cu mult simţ de Cap. Postuh.

La urmă corul a executat minunat mai multe cântece naţionale şi ostăşeşti.

Spectatorii, care au participat în număr impunător, au fost vădit impresionaţi.

GRIG. SP.

Suspendarea
spectacolelor sportive

Bucureşti 29.— D. General Gabriel Marinescu, preşedintele Federaţiei române de foot-ball, a dat un comunicat prin care anunţă că se suspendă toate jocurile programate pentru Duminică 30 Iunie crt.

Cu mare durere: Ana D. Volanschi, Alexandru şi Eliza Volanschi cu familia, Grigore Volanschi cu familia, Mircea şi Alice Volanschi cu familia, Inginer Gigel Popovici, familia Frandin precum şi familiile înrudite anunţă stingerea din viaţă a scumpului lor

Dimitrie Volansch

Prim Preşedinte Onorar al Inaltei Curţi de Casaţie şi Justiţie

Corpul va fi depus la Catedrala Mitropoliei Iaşi, iar înmormântarea va avea loc la Cimitirul Eternitatea în ziua de 29 Iunie 1940 la orele 14.

Blocul Pensionarilor Publici din Iaşi cu durere face cunoscut încetarea din viaţă a pensionarei

Olga Ciureanu

Membră a Blocului

Inmormântarea va avea loc mâine Duminică 30 Iunie c. c. ora 4 p. m. la Cimitirul Sf. Vasile.

Cortegiul va porni de la locuinţa defunctei strada Nicolina No. 85.

D-nele şi d-nii pensionari sunt rugaţi a lua parte.

La dureri de **cap** şi **dinţi** întrebuinţaţi
NOVOCALM
Efect imediat şi sigur. Nu atacă inima

PENTRU FRUMUSEŢEA DV.

Întrebuinţaţi zilnic renumitele produse ale firmei Richard Hudnut, cunoscute în lumea întreagă pentru calitatea lor.

PUDRĂ, CREMĂ, FARD, ROUGE

RICHARD HUDNUT
Produse cosmetice
PARIS•NEW-YORK

Cum să se oprească durerile de stomac în 5 minute
după Dr. F. B. SCOTI, dela Facult. de Medicină din Paris.

Dacă doriţi o demonstraţie uimitoare, cât de bine se pot opri indigestiile acute luaţi numai o linguriţă de Magnesia Bisurata, în apă.

Am constatat că în momentul când Magnesia Bisurata vine în contact cu stomacul, veţi simţi că durerile scad; balonarea este uşurată, arsurile şi acreliile dispar, senzaţia de apăsare şi opresiune sunt înlăturate, şi în scurt timp durerile au dispărut.

La toate farmaciile şi drogheriile: în pudră Lei 75 şi 110. In comprimate Lei 100 şi Lei 150. Flacon mare este mai economic.

INFORMAŢII

x COMPLECTAREA CABINETULUI. — Cabinetul ministerial a fost complectat ieri prin numirea a încă doi subsecretari de Stat: d. profesor Horia Sima la educaţia naţională şi d. Dr. Ioan Simionescu la sănătate şi ocrotiri sociale.

x Din pricina ploilor, a fost din nou inundată linia Galaţi-Bereşti-Bârlad.

x O salată preparată cu untdelemnul SPHINX e minunată!

x A fi frumoasă şi atrăgătoare este problema ce rezolvă **Crema Miraculoasă.** Această minunată cremă distruge petele şi coşurile de pe obraz, albeşte şi catifelează pielea dându-i un parfum delicios. Depozit Farmacia Dr. Ratianu Str. Cuza Vodă 83.

x **Tusa şi Răguşeala** în Bronchitele gripale dispar repede cu *Pastilele de Eucalipt Benzomentolate Dr. Ratianu* aprobate de Consiliul Sanitar Superior. Indreate în toate afecţiunile pulmonare, laringite, astmă, desinfectează plămânii, uşurează respiraţia. Depozit Farmacia Dr. Ratianu Iaşi Cuza Vodă 83.

Dr. Elena Preda
Medic asistent al Spitalului Socola
Boale nervoase şi ale glandelor cu secreţiuni interne
Analize hormonale. -- Diagnostieu biologic al sarcinei -- Tratamentul sifilisului nervos
Iaşi, str. Vasile Conta 32
Consult. 4—6

ULTIMA ORA

Fapte în legătură cu situația externă

Germanii au îngrămădit forțe la canalul Mânecei

In aplicarea condițiilor de armistițiu, trupele germane au ocupat în întregime litoralul Atlantic al Franței, făcând astfel legătura teritorială între Germania și Spania.

Războiul anglo-german încă se limitează la acțiuni aeriene, ca și războiul anglo-italian. Aviațiile statelor beligerante fac recunoașteri sau aruncă bombe. Se pare însă că germanii pregătesc o acțiune în stil mare.

*

Situația în coloniile franceze începe a se limpezi în senzul că comandanții militari și autoritățile civile recunosc autoritatea guvernului prezidat de mareșalul Petain care se află instalat în orașul Clermont-Ferrand.

Astfel generalul Mittelhauser din Siria a încetat ostilitățile, aplicând armistițiul franco-german. Acelaș lucru se anunță din Algeria și din Marocul francez.

Incordarea diplomatică se menține între Franța și Anglia, din cauză că guvernul londonez recunoaște și sprijină acțiunea rebelă a generalului De Gaulle.

*

Situația generală este compleot nelămurită. O activitate diplomatică intensă se desfășoară în toate orașele capitale.

Dar sunt și acte de natură militară, a căror însemnătate încă nu poate fi precizată. Astfel, se anunță că o escadră turcească a eșit în Marea Neagră, pentru apărarea coastelor.

Pe de altă parte se anunță din Washington că baza navală americană din insulele Hawai a fost pusă în stare de război. Flota americană evoluiază în Pacific. Trupele japoneze continuă operațiile la Hong-Kong și la granița Indochinei.

— Partidul republican din Statele Unite a desemnat ca unic candidat la președinția republicei pe cunoscutul avocat și industriaș Wendel Wilkie.

Pregătirile Germaniei la canalul Mânecii

Berlin 29. (Radio - Press).—Se afirmă din cercurile autorizate că Germania a adus pe litoralul Canalului Mânecei numeroase trupe de pioneri care au ocupat poziții și au organizat posturi telefonice și radio-telegrafice.

Numeroase detașemente de artilerie au instalat pe coastă tunuri de toate calibrele.

*

Ziarul „Berliner Boersen Zeitung" relevă știrea din Londra că întregul popor englez este pregătit pentru un război total. Ziarul răspunde că dacă englezii voesc să se joace cu bombele ca cu mingile, este treaba lor.

Dacă însă vor pune arme în mânele femeilor și copiilor, gluma va avea un sfârșit tragic. Germania va considera franctirori toată populația engleză și nu va mai exista pentru dânsa orașe deschise în Anglia.

*

Londra 29 (Reuter)— Guvernul din Ottava a invitat universitățile din Oxford, Cambridge și Manchester ca, împreună cu profesorii și studenții, să se mute în Canada până la sfârșitul războiului.

O mediație americană între China și Japonia?

Tokio 29 (Domei).—Din Hong-Kong se anunță că fostul ministru de finanțe chinez d. Song, președintele băncei Chinei, împreună cu șapte experți, a plecat în zbor spre Statele Unite pe bordul unui avion Cliper. D. Song va solicita mediația Americei între China și Japonia, pentru a se pune capăt războiului.

Se dizolvă partidele în Japonia

Tokio 29. (Radio-Press)—Ziarele anunță că mișcarea pentru dizolvarea partidelor politice din Japonia a început. In primele zile ale lunii Iulie se vor realiza primele rezultate în acest senz.

Vasele franceze depe Dunăre au fost încredințate Angliei

Ankara 29 (Radio-Press).—Consulul francez din Istambul a declarat ambasadorului Angliei că vapoarele franceze care făceau curse pe Dunăre au sosit în Turcia și au fost trimise guvernului britanic. E vorba de 20 vapoare, șlepuri, remorchere și șalupe de petrol.

Aplicarea armistițiului în Syria

Bordeaux 29 (Radio-Press)—S'a anunțat oficial că generalul Mittelhauser, comandantul trupelor franceze din Orientul apropiat, a dat ordin de încetarea ostilităților, supunându-se condițiilor de armistițiu franco-german.

Contribuția națională extraordinară de 2% este o mare colectă populară pentru înarmarea țării. Să plătim, deci, această contribuție pentru înzestrarea armatei cu patriotismul ce-l datorăm țării care ne hrănește și ne apără.

Ungaria își controlează granițele

București 29. — Ziarul „Curentul" publică următoarea telegramă transmisă din Budapesta de către corespondentul agenției Stefani, cu data de eri 28 Iunie:

Consiliul superior al apărării naționale ungare s'a întrunit azi după amiază și a constatat că Ungaria așteaptă dezvoltarea evenimentelor, cu disciplină și calm.

Guvernul ungar, în urma situației generale care încă nu s'a clarificat pe deplin, a hotărât stabilirea unui control mai riguros de-alungul întregei frontere ungaro-române.

*

S'a anunțat că Rusia ar fi trimis Ungariei o notă prin care-i cere să cedeze Ucraina Carpatică. Din Budapesta s'a dezmințit acest zvon.

Rezerva diplomației germane

Berlin 29 (Radio-Press).—La diferitele întrebări ale ziariștilor dacă Germania a fost în prealabil informată de intențiile și tratativele Rusiei, forurile competente germane au refugiat orice declarație, arătând că dedesubturile diplomatice nu se pot divulga.

Se dezminte convocarea unei conferințe balcanice

Berlin 29 (D. N. B.) — Se dezmint categoric toate zvonurile lansate de anumite agenții de presă, prin care se anunță convocarea de către Germania, Italia și Rusia, a unei conferințe balcanice.

Spicuiri din presă

Marea dramă a neamului

Comentând evenimentele grave prin care trecem, ziarul „Universul" scrie:

„Cel mai grav eveniment dela Unire până astăzi se produce neașteptat de repede în vălmășagul pretacerilor istorice ale ale Europei, punând în cauză unitatea noastră, dreptatea noastră, ordinea noastră națională.

Firul destinului unui neam, care n'a vrut să fie stăpân de cât pe drepturile lui și mare de cât prin jertfele lui se deapănă astăzi pe ritmul grăbit, nu al săptămânilor sau zilelor, ci al ceasurilor

Impreju rările sunt prea grave ca să putem adresa în aceste ore de supremă încercare, publicului românesc altă chemare decit aceia de a-și păstra sângele rece și liniștea, care îi pot îngădui să vadă limpede și de a-și strânge rândurile, în acel sentiment de adevărată unire națională, care singur mai poate fi o chezășie pentru viitorul acestui neam".

Iar cotidianul „TIMPUL" se pronunță în felul următor:

„Oriunde s'ar întoarce voia destinului, poporul romînesc știe să-i facă față. Nu ne-am legănat niciodată în închipuirea deșartă că nu vor veni și pentru Țara noastră zile încruntate. Sufletele ne sunt pregătite, voințele ne sunt încordate, pentru a răspunde la orice chemare și a întâmpina orice hotărîre, cu calmul neclintit al unei Națiuni ce-și cunoaște puterile și știe să trăiască momentele decisive.

Asemenea momente sunt azi.

Cu inima înălțată către Dumnezeu, cu credință în cârmuirea Regească, cu gândul către veacurile de suferință și de izbândă ale strămoșilor și părinților noștri, să ne adunăm umăr lângă umăr, voință lângă voință și să înfruntăm furtuna, ca un popor ce nu-și clatină încrederea și nădejdea în viitor.

Ziarul „ROMÂNIA" scrie:

„Cunoaștem din experiențele trecutului, că în asemenea ceasuri rămânem singuri în fața destinului. Și tot din această experiență mai cunoaștem că adeseori biruindu-te pre tine, biruiești vremurile.

Strânși cu toată credința în jurul Regelui, așteptând calm hotărârea cea mai înțeleaptă, să luăm aminte la porunca acestui ceas.

Nu întrebări, nu alarme, nu amăgiri, nu deșertăciunea cuvintelor va să ne șteargă amarul încremenit pe buze.

Ci țărîa tăcută din noi va să răscumpere acest amar de azi, încredințându-ne zilei de mâne.

E povața de dincolo de morminte, a Voevozilor noștri din veac adormit, care au știut să înfrângă brutalitatea timpurilor cu armele timpului făcându-și o armă din timp."

Citiți „Opinia"

Armatele rusești ocupă Basarabia și nordul Bucovinei

Românii vor evacua în 4 zile aceste regiuni

Comunicatul prezidenției Consiliului

Consiliul de Miniștri s'a întrunit la 28 Iunie a. c. ora 16 sub președenția d-lui Consilier Regal Gh. Tătărescu, președintele Consiliului de Miniștri.

Dl. ministru al afacerilor străine expune evenimentele care au fost obiectul deliberărilor Consiliilor de Coroană din 27 Iunie, aducând la cunoștința Consiliului textul nouii note ultimative adresată de către guvernul U. R. S. S. guvernului României, precum și împrejurările care au determinat guvernul României să accepte executarea ei.

Această acceptare obligă guvernul român să evacueze Basarabia precum și nordul Bucovinei în termen de 4 zile cu începere dela 28 Iunie ora 12. Orașele Cernăuți, Chișinău și Cetatea Albă vor fi ocupate în după amiaza zilei de Vineri.

Dl. Consilier Regal Gh Tătărescu a anunțat Consiliului că în fața Parlamentului, guvernul va expune pe larg istoricul tuturor faptelor care formează această mare dramă a romînismului. D-sa enumeră apoi măsurile administrative și legile care vor fi întocmite pentru a se ajutora populațiile românești care au fost silite să-și părăsească căminurile.

Dl. Mussolini în Franța

vizitează câmpul de luptă

Roma 29 (Stefani).—Ieri dimineață Ducele Mussolini a sosit în inspecție la trecătoarea San Bernard din Alpi. Ducele era însoțit de d-nii Sebastiani, general șef al statului major Badoglio, general Suduc, general Guzzoni și de dl. Alessandro Pavolini ministrul culturii populare. Au fost inspectate fortificațiile precum și unitățile cari au luat parte la luptele cu armata franceză. Ducele s'a întreținut cordial cu comandanții și ofițerii acestor trupe, după care a trecut granița în Franța, vizitând câmpurile de bătaie și fortificațiile franceze părăsite de armata franceză în retragere.

La 6 Km. în interiorul teritoriului francez, Ducele și însoțitorii săi au trecut în revistă câteva unități de cămeși negre cari au ovaționat călduros.

Au fost trecute în revistă apoi, mai multe unități din regimentele Aosta.

Ducele a vizitat orașul francez Seyssel situat la câțiva Kilometri de orașul Bourg Saint Mauries unde împreună cu însoțitorii săi și ofițerii superiori, au luat masa.

După amiază Ducele s'a reintors în Italia la sediul Marelui Cartier General.

Pedepsirea speculei în Germania

Se anunță din Germania că unii mici comercianți și restauratori nu s'au dat în lături de a falsifica pentru obținerea anumitor mărfuri, cartelele alimentare. Ei au fost însă denunțați și pedepsiți cu severitate.

Un articol apărut în ziarul „West Deutscher Beobachter" citează condamnarea unui restaurator la un an și nouă luni închisoare precum și condamnarea unei femei la 4 ani recluziune, ambii vinovați de a fi falsificat tichetele oficiale spre a-și procura astfel mari cantități de alimente. (Est-Radio).

Străjerești

Toate străjerele și străjerii pregătiți pentru Crucea Roșie, sunt convocați *astăzi Sâmbătă 29 Iunie* orele 5 p. m., la sediul Legiunei din str. Lăpușneanu, pentru a primi instrucțiuni.

Comand. Leg. de străjeri
Prof. *O. Apostu*
Comand. Leg. de străjeri
Prof. *N. Martiniuc*

x Vagonul de tramvai 42 a tamponat pe str. Palat, trăsura de piață No. 120, deteriorând-o și rănind calul.

x SPHINX e cel mai bun untdelemn pentru salate și maioneze și cel mai eftin.

Parlamentul se întrunește Luni

Prin decret regal, Parlamentul a fost convocat pentru astăzi Sâmbătă 29 Iunie. Cum însă astăzi Sâmbătă și mâne Duminică sânt zile de repaos, Parlamentul se va întruni Luni 1 Iulie, după amiază.

Flotele americană și japoneză se supraveghează în Pacificul de Sud

Washington 29. (Rador). — Corespondentul agenției „Reuter" transmite:

Știri neconfirmate încă, anunță cu insistență că parte din flota Statelor Unite, aflată în insulele Haway, se află acum în drum spre coasta occidentală a Americei de Sud.

Această deplasare a flotei americane este pusă în legătură cu o altă știre, ot neconfirmată, anume că flota japoneză ar face manevre, ce nu au nici o explicație, în Oceanul Pacific, în apropierea Americei de Sud.

Crucișătorul greu „Wighita" din flota Statelor Unite, a plecat deasemeni dela Rio de Janeiro spre Montevideo, unde se găsește un alt crucișător american „Quincy", a cărei misiune se spune că ar fi în raport cu eventuala desfășurare a situației.

Manifestații muncitorești în Rusia

Moscova 29 (Rador).—Agenția „Tass" anunță că toți lucrătorii din U. R. S. S., au primit cu o profundă satisfacție și cu mult entuziasm decretul președinției Sovietului suprem al U. R S. S., prin care se introduce ziua de lucru de 8 ore și săptămâna de lucru de 7 zile.

Populația Rusiei sovietice a ținut numeroase și impunătoare manifestații, toți oratorii lăudând măsurile luate de guvern.

Oratorii au subliniat că măsurile luate sunt menite să asigure o și mai mare desvoltare a economiei sovietice mai ales a producției de războiu.

Țara va avea mai multe tancuri, avioane și vase de războiu, pentru a se putea apăra la nevoie, mai ales în actuala situație internațională.

Către Podgorenii

Situația alarmantă din podgorii

In urma ploilor abundente căzute în ultima lună, viile au început a se mâna. Timpul mereu umed favorizează întinderea bolii. Vegetația viei este în faza cea mai senzibilă cu țesutul foiajului crud și strugurii la începutul înfloritului.

Ciuperca manei (pernosporei) a început să se transmită și la rod și viile care nu vor fi tratate suficient cu piatră vânătă, vor fi distruse fulgerător. E nevoie să se aplice acuma un tratament curativ, stropindu-se încontinuu—și în intervalul dintre ploi — cu soluție acidă de culoare albastru.

Sindicatul Viticol al jud. Iași

Apogeul artei fotografice la
STUDIO GUSTY

ORA 12

ANGLIA și GERMANIA se bombardează reciproc

Londra 29 (Reuter)—Escadrile de câte 100 avioane germane de bombardament, au sburat aseară și toată noaptea, deasupra estului și centrului Angliei. Au fost aruncate numeroase bombe de mare calibru, cât și bombe incendiare. Un număr de 30 persoane civile au fost omorâte, iar peste 130 persoane au fost rănite din care unele foarte grav. S'au declarat numeroase incendii. Apararea antiaeriană și aviația de vânătoare au reușit să doboare 19 avioane germane de bombardament. Echipagiile respective nus'au putut salva.

*

Berlin 29 (D. N. B.) — Și astă noapte ca și în nopțile trecute, aviația britanică de bombardament a sburat deasupra regiunilor din nordul și vestul Germaniei, aruncând bombe care în majoritatea lor au atins obiective nemilitare. Sunt câțiva morți și numeroși răniți. Au fost doborâte 3 avioane engleze.

Anglia lucrează oficial cu generalul De Gaulle

Londra 29 (Reuter) — Generalul francez Degaulle, a fost oficial recunoscut de regele și guvernul Marei Britanii în calitatea de șef general al trupelor franceze refugiate în Anglia.

Supușii englezi evacuează Hong-Kong

Roma 29 (Stefani)—Știri primite din Hong-Kong, sosirea în port a mai multor vapoare britanice venite a transporta în locuri sigure pe supușii britanici din concesiunea internațională. Sunt măsuri de precauțiune în vederea eventualității unei intervenții japoneze.

O dezmințire maghiară în privința unei scrisori a d-lui Hitler

Roma 29. (Stefani) — Agenția telegrafică ungară desminte categoric știrea răspândită de unele agenții și posturi de radio amerisane, că regentul Horthy ar fi primit o scrisoare din partea cancelarului Hitler cu privire la unele chestiuni de imediată actualitate.

Măsură de precauțiune

Roma 29 (Stefani)—Știri primite în cursul nopții din București, anunță că mobilizarea decretată aseară, este privită de cercurile oficiale ca o măsură de precauțiune menită să întimpine eventuale surprize.